Beeldverslag Zwarte Pad 19 A,

Datum huisbezoek : 30-05-2017
Tijdstip : 11:00 uur

Behandelend Ambtenaar 1 : Toezichthouder Wonen
Gemeente Amsterdam

Behandelend Ambtenaar 2 : Toezichthouder
Gemeente Amsterdam

Woning : Zwarte Pad 19 A
Eigenaar :

Aanwezig : 1 bewoner

Indeling:

De woonark heeft twee woonlagen met beneden de toeristen vertrekken. Er zijn 4 kamers die verhuurd worden aan toeristen, deze kamers zijn allen identiek ingericht. Alle kamers voorzien van een eigen badkamer en toilet.
Op de kade bevindt zich een eetzaal waar de toeristen kunnen ontbijten en tevens de aparte toegang die zij dienen te gebruiken om zichzelf toegang tot de woonark te verschaffen. Dit gedeelte zit bevestigd aan de woonark middels eenzelfde verbinding zoals je die vinden een dubbele bus of een tram, aldus de bewoner, [redacted].

De toegang tot het terrein met daarop diverse toeristische affiches.





De kamer die verhuurd wordt, alle kamers zijn hetzelfde ingericht.

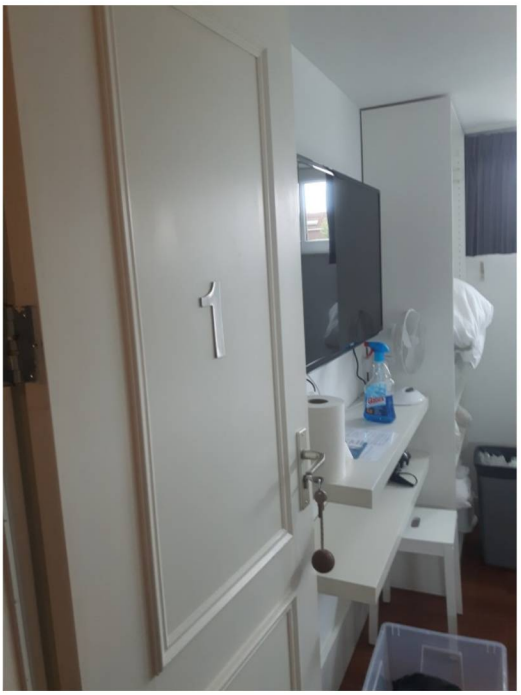







De hal met entree, het gangetje met het verbindingsstuk tussen de ark en de eetzaal en de eetzaal zelf en de trap in de ark die naar de 4 kamers leid.





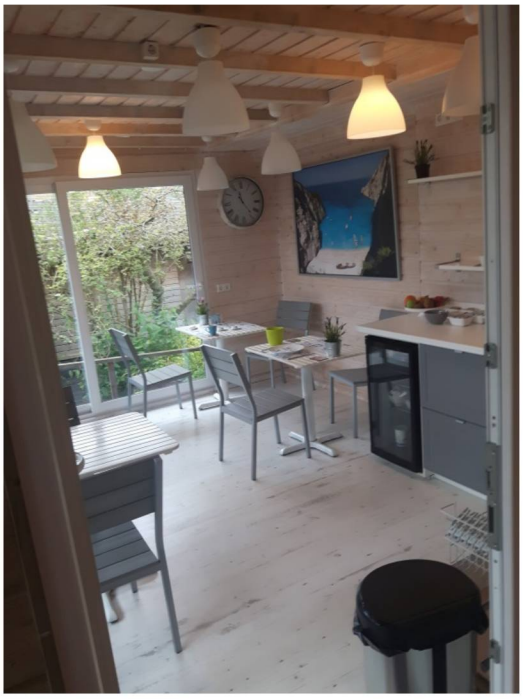



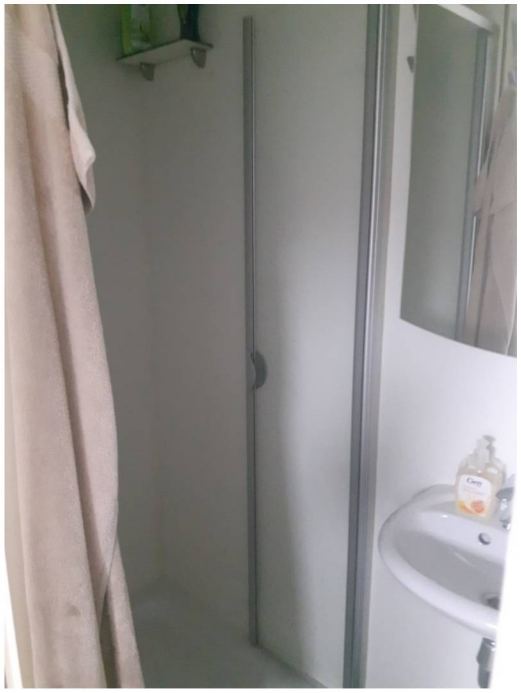

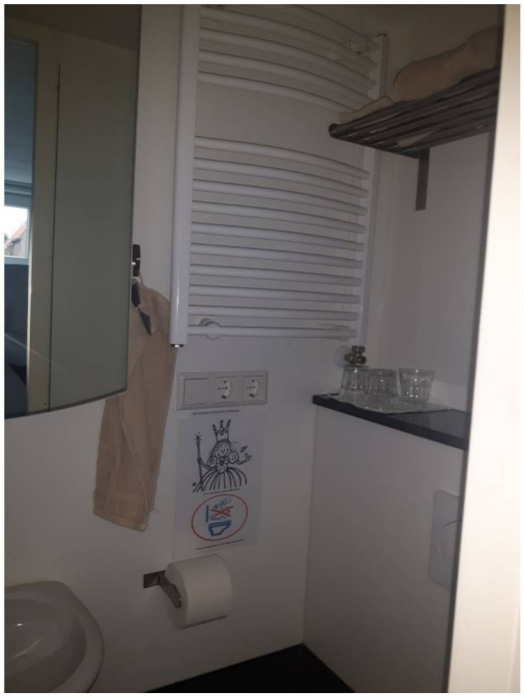




WiFi
Routername :
ASUS
Password:
Woonboot1
PLEASE.....
DO NOT
DISTURB
Thank You

De rookmelder, deze is op alle kamers te vinden en zijn met elkaar verbonden, tevens kan men via het raam naar buiten in het geval van nood en dan komt men uit op de steiger die langs de gehele lengte van de ark ligt, volgens de eigenaar.



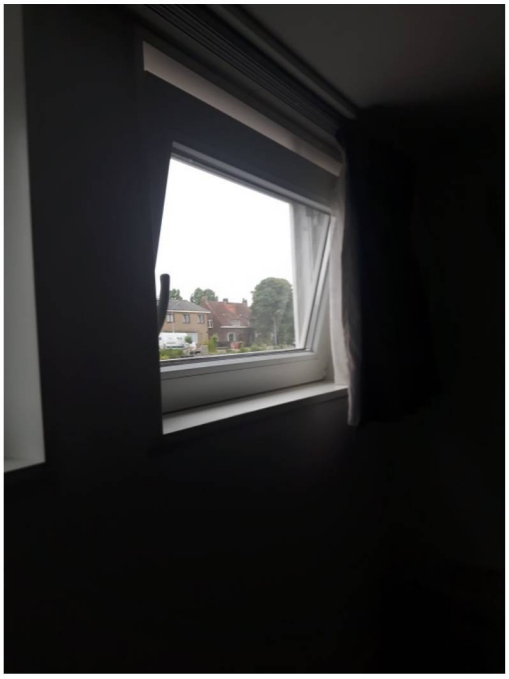



De overige deuren en de bagage van toeristen in een van de kamers.







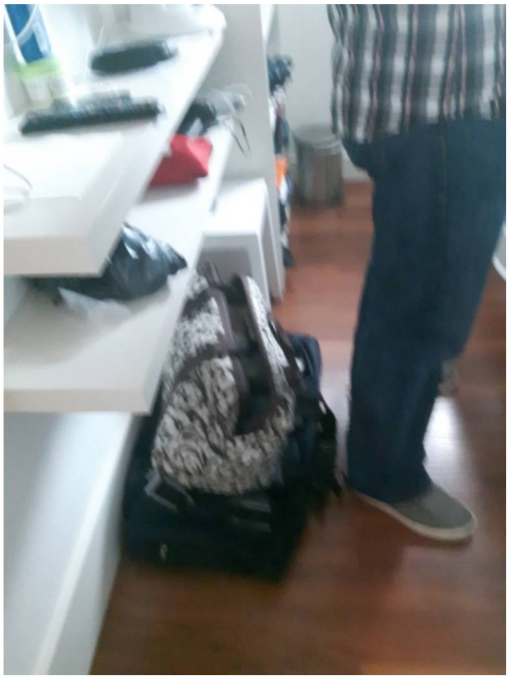

De trap naar boven, de hal en de Wi-fi connector.

