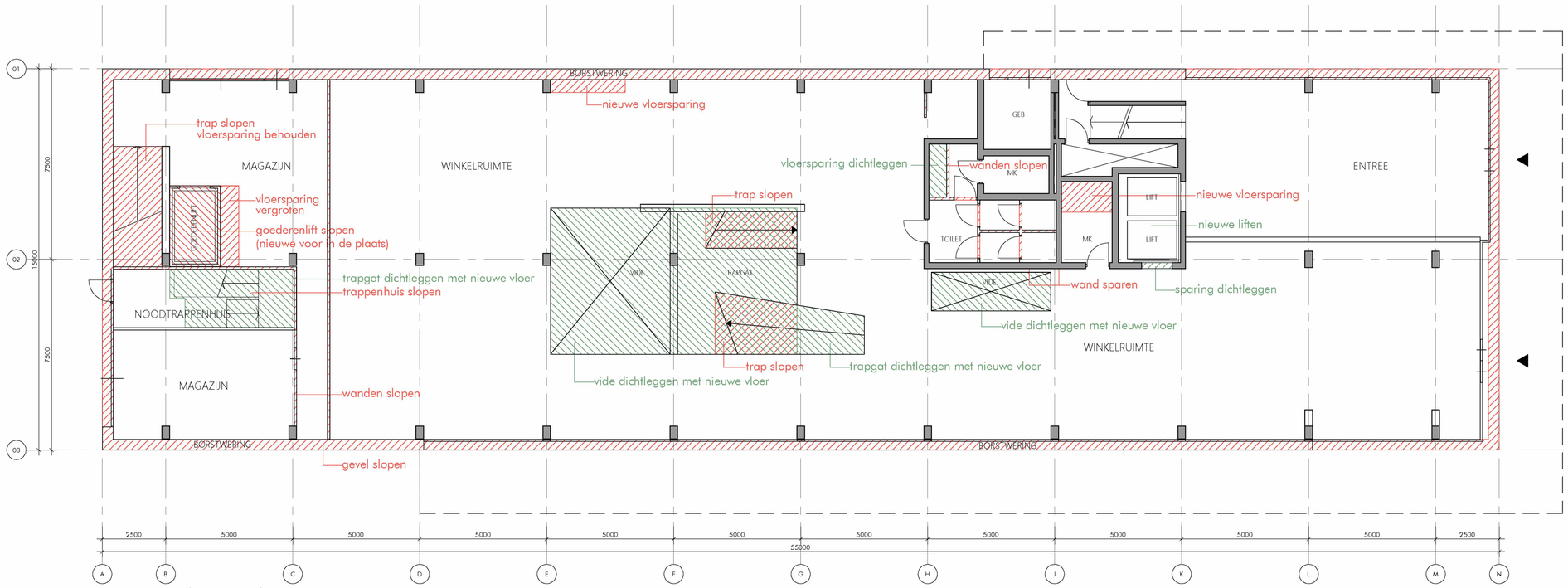

begane grond

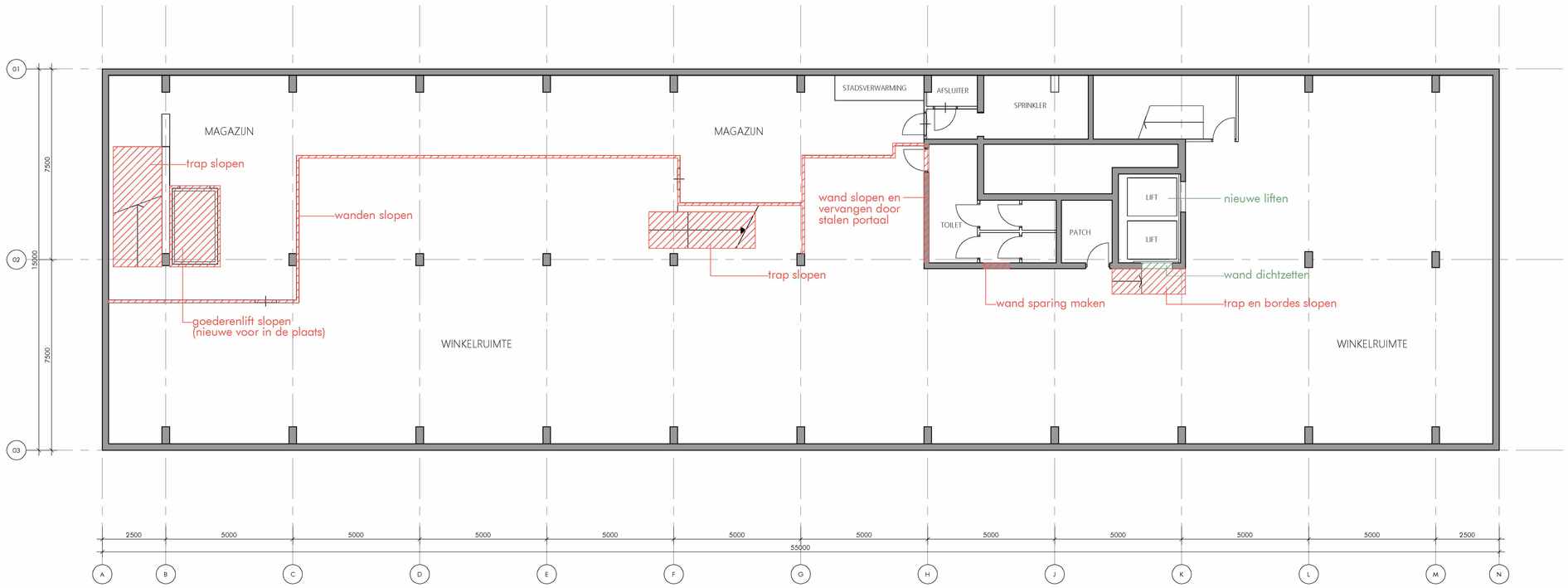

kelder

Installaties:

E/W/S - installaties slopen/verwijderen.
Voor alle sloopwerkzaamheden zie ook het Bouwveiligheidsplan.
Zie ook overige tekeningen van de architect en constructeur voor een vergelijk van de bestaande en nieuwe toestand.
Exacte maatvoering van sparingen nader te bepalen en/of conform de bouwkundige en constructie tekeningen.
Alle maten onderling en in het werk te controleren.
Alle vloerafwerkingen en plafonds verwijderen.
Binnenwanden, kozijnen en deuren verwijderen.
De toiletgroepen: alle toiletcombinaties, wasbakken, urinoirs, vloer- en wandafwerkingen slopen/verwijderen.
Asbest verwijdering conform rapportage.

De tekeningen geven een globaal overzicht van de te verrichten werkzaamheden.

Adviseur constructies:
Duyts Bouwconstructies b.v.

Adviseur installaties:
Nelissen Ingenieursbureau b.v.

= te slopen

= dichtzetten (nieuwe vloer)

alle maten onderling en in het werk te controleren (mm)

AFMETING: 840 x 594

WERK
renovatie
Buitenveldertselaan 158
Amsterdam

ONDERWERP
plattegrond
begane grond en
kelderverdieping

SCHAAL
1: 100

DATUM
21-07-2021

GETEKEND

GEWIJZIGD

GEZIEN

sloop

DAM & PARTNERS ARCHITECTEN
Schipluidenlaan 4, 1062 HE Amsterdam
The Netherlands
T +31 20 623 47 55
F +31 20 627 72 80
E office@damenpartners.com
H www.damenpartners.com

CODE
KGBA
SL 1.01

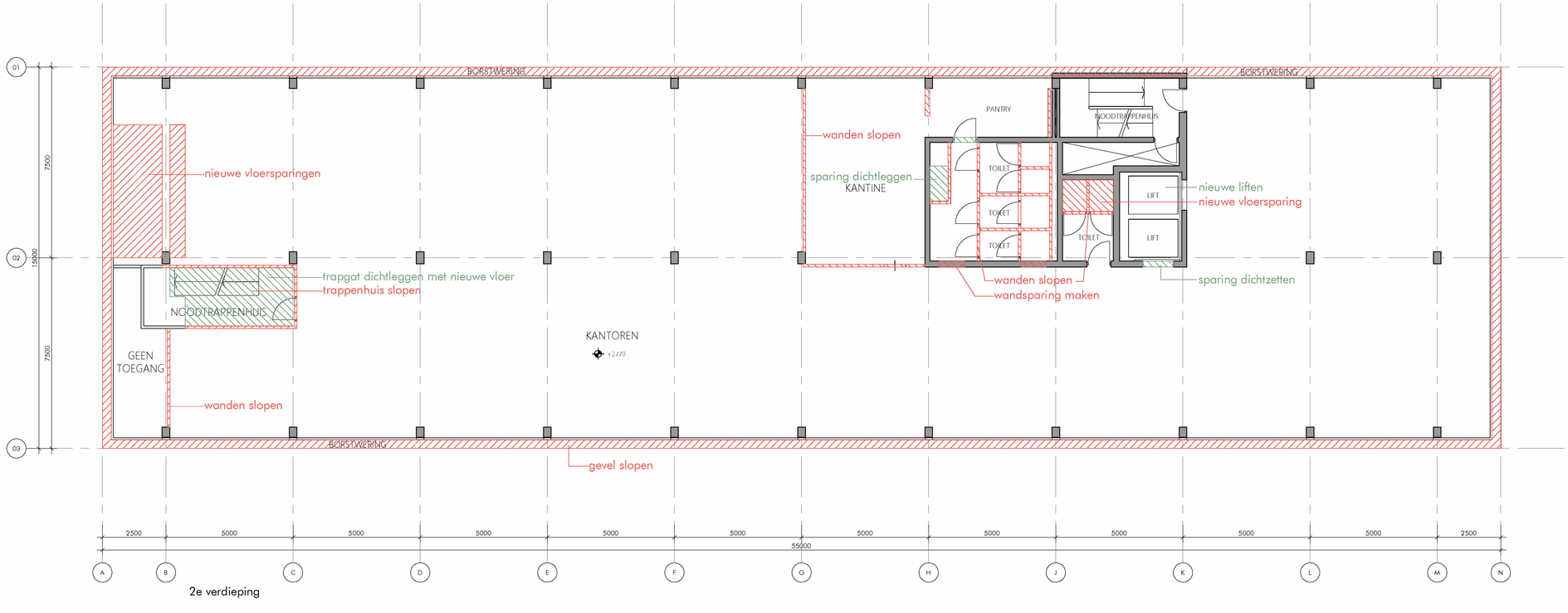

2e verdieping

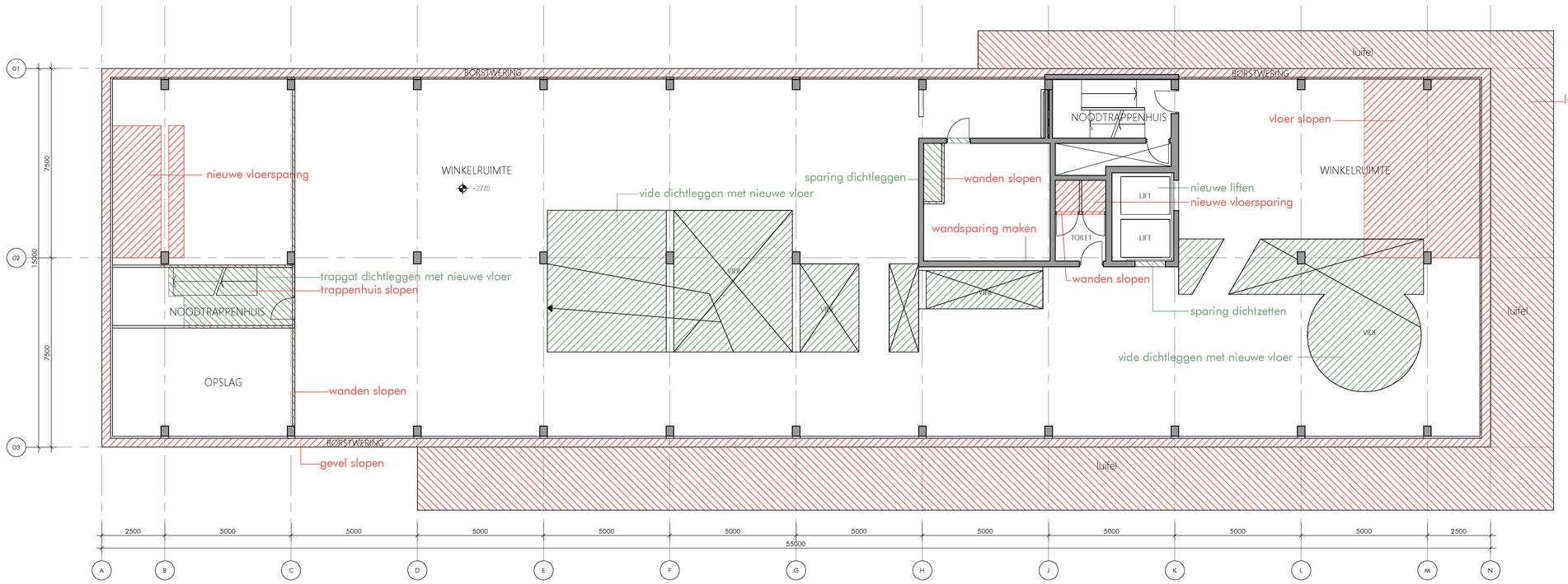

1e verdieping

= te slopen

= dichtzetten (nieuwe vloer)

alle maten onderling en in het werk te controleren (mm)

Installaties:

E/W/S - installaties slopen/verwijderen.
Voor alle sloopwerkzaamheden zie ook het Bouwveiligheidsplan.
Zie ook overige tekeningen van de architect en constructeur voor een vergelijk van de bestaande en nieuwe toestand.
Exacte maatvoering van sparingen nader te bepalen en/of conform de bouwkundige en constructie tekeningen.
Alle maten onderling en in het werk te controleren.
Alle vloerafwerkingen en plafonds verwijderen.
Binnenwanden, kozijnen en deuren verwijderen.
De toiletgroepen: alle toiletcombinaties, wasbakken, urinoirs, vloer- en wandafwerkingen slopen/verwijderen.
Asbest verwijdering conform rapportage.

De tekeningen geven een globaal overzicht van de te verrichten werkzaamheden.

Adviseur constructies:
Duyts Bouwconstructies b.v.

Adviseur installaties:
Nelissen Ingenieursbureau b.v.

AFMETING: 840 x 594

WERK
renovatie
Buitenveldertselaan 158
Amsterdam

ONDERWERP
plattegrond
eerste verdieping en
tweede verdieping

SCHAAL
1: 100

DATUM
21-07-2021

GETEKEND

GEWIJZIGD

GEZIEN

sloptekening

DAM & PARTNERS ARCHITECTEN
Schipluidenlaan 4, 1062 HE Amsterdam
The Netherlands
T +31 20 623 47 55
F +31 20 627 72 80
E office@damenpartners.com
H www.damenpartners.com

CODE
KGBA
SI 1.02

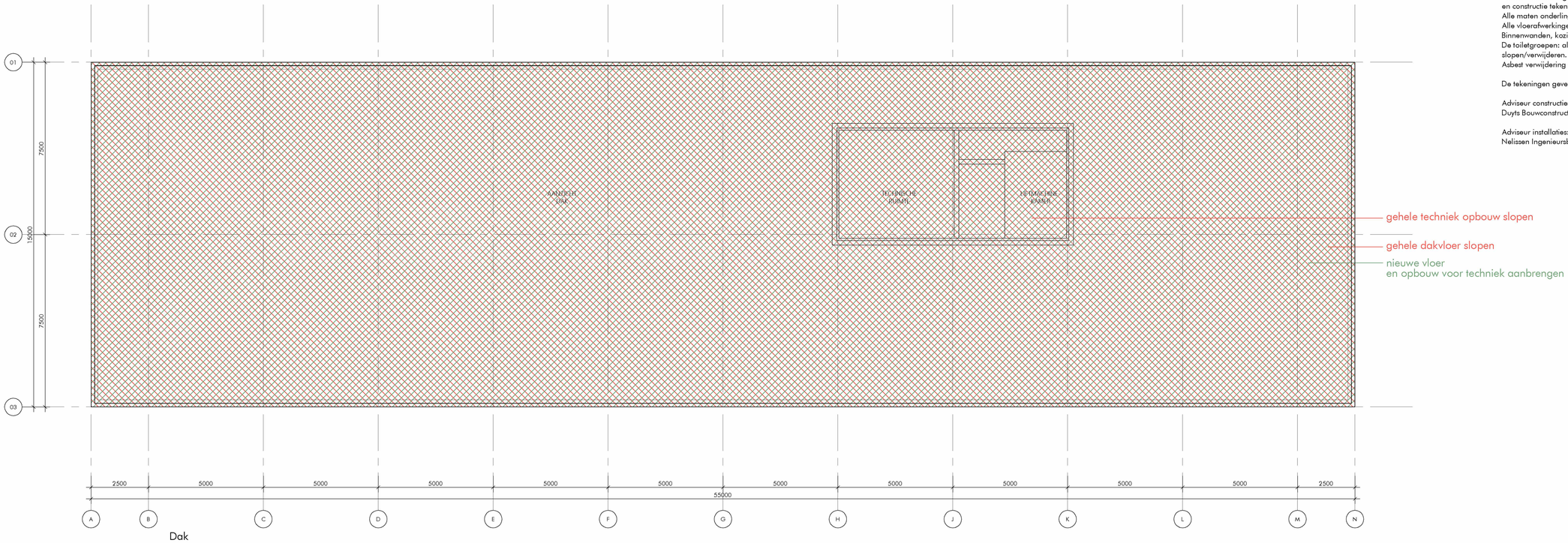

Dak

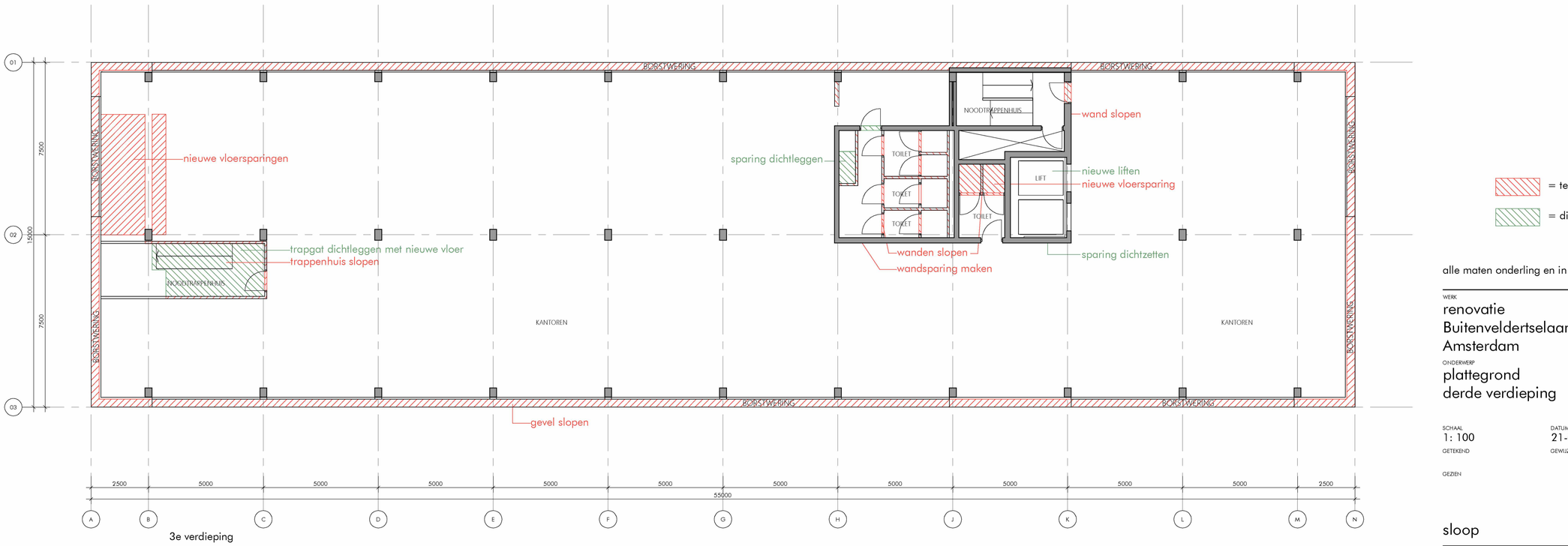

3e verdieping

Installaties:

E/W/S - installaties slopen/verwijderen.
Voor alle sloopwerkzaamheden zie ook het Bouwveiligheidsplan.
Zie ook overige tekeningen van de architect en constructeur voor een vergelijk van de bestaande en nieuwe toestand.
Exacte maatvoering van sparingen nader te bepalen en/of conform de bouwkundige en constructie tekeningen.
Alle maten onderling en in het werk te controleren.
Alle vloerafwerkingen en plafonds verwijderen.
Binnenwanden, kozijnen en deuren verwijderen.
De toiletgroepen: alle toiletcombinaties, wasbakken, urinoirs, vloer- en wandafwerkingen slopen/verwijderen.
Asbest verwijdering conform rapportage.

De tekeningen geven een globaal overzicht van de te verrichten werkzaamheden.

Adviseur constructies:
Duyts Bouwconstructies b.v.

Adviseur installaties:
Nelissen Ingenieursbureau b.v.

= te slopen

= dichtzetten (nieuwe vloer)

alle maten onderling en in het werk te controleren (mm)

AFMETING: 840 x 594

WERK
renovatie
Buitenveldertselaan 158
Amsterdam

ONDERWERP
plattegrond
derde verdieping

SCHAAL
1: 100

DATUM
21-07-2021

GETEKEND

GEWIJZIGD

GEZIEN

sloop

DAM & PARTNERS ARCHITECTEN
Schipluidenlaan 4, 1062 HE Amsterdam
The Netherlands
T +31 20 623 47 55
F +31 20 627 72 80
E office@damenpartners.com
H www.damenpartners.com

CODE
KGBA
SL 1.03