Draaiboek Opbouw Seminar Amsterdam Duurzaam

Onderwerp	Opbouw Seminar Amsterdam Duurzaam	**Wifi**
Datum	Donderdag 16 september 2010	gebr naam: 5.1.2e
Tijd	17:00 - 00.00	ww: 5.1.2e
Gasten	geen	
Locatie	Openbare Verlichting	

TIJD	OMSCHRIJVING	WIE	LOCATIE	BIJZONDERHEDEN
11:00 uur	Swift koerier komt spullen halen	Swiftkoeriers	Zuiderkerk	rood lint, stenen, plattegronden, tasje met stiften ed, programmas, kranten, flyers, posters
12.00 uur	Leveren Heman meubiliar			30 x witte stoelen voor OV + flipovers Ketelhuis
	Aanleveren vlaggen Amsterdam Duurza	Flag & Sign	Kantoor WGF	Worden door WGF opgehangen
12:00 uur	Ontvangst sleutels locaties	5.1.2e 5.1.2e / ABC Producties	Kantoor WGF	sleutels van OV en Transformatorhuis
12:00 uur	Ophangen plattegronden in locatie	ABC Producties	Openbare Verlichting	
12:00 uur	Start opbouw licht	Bazelmans	Openbare Verlichting	
12:00 uur	Plaatsen / standruimte toewijzen	ABC Producties	Openbare Verlichting	Ducktape op vloer (ducktape van Bazelmans)
13:30 uur	Checken ontheffingen met portier	5.1.2e	Portiershokje	checken voor vrijdag en als mogelijk zaterdag en zondag
17:00 uur	Max Havelaar komt koffiekar afleveren	Max Havelaar	Openbare Verlichting	
23:00 uur	Laatste check standplaaten	ABC Producties	Openbare Verlichting	

Ontheffingen laden lossen

Bedrijf	Locatie	Kentenken
Bazelmans	Ingang WGF Pazannistraat 1	??
Max Havelaar	Ingang WGF Pazannistraat 1	

Meenemen

BEDRIJF	WAT	BIJZONDERHEDEN
ABC Producties	Draaiboeken, vergunningen, ontheffingen, usb sticks,	

03511

DRAAIBOEK ERFPACHT JANUARI VS 3/11

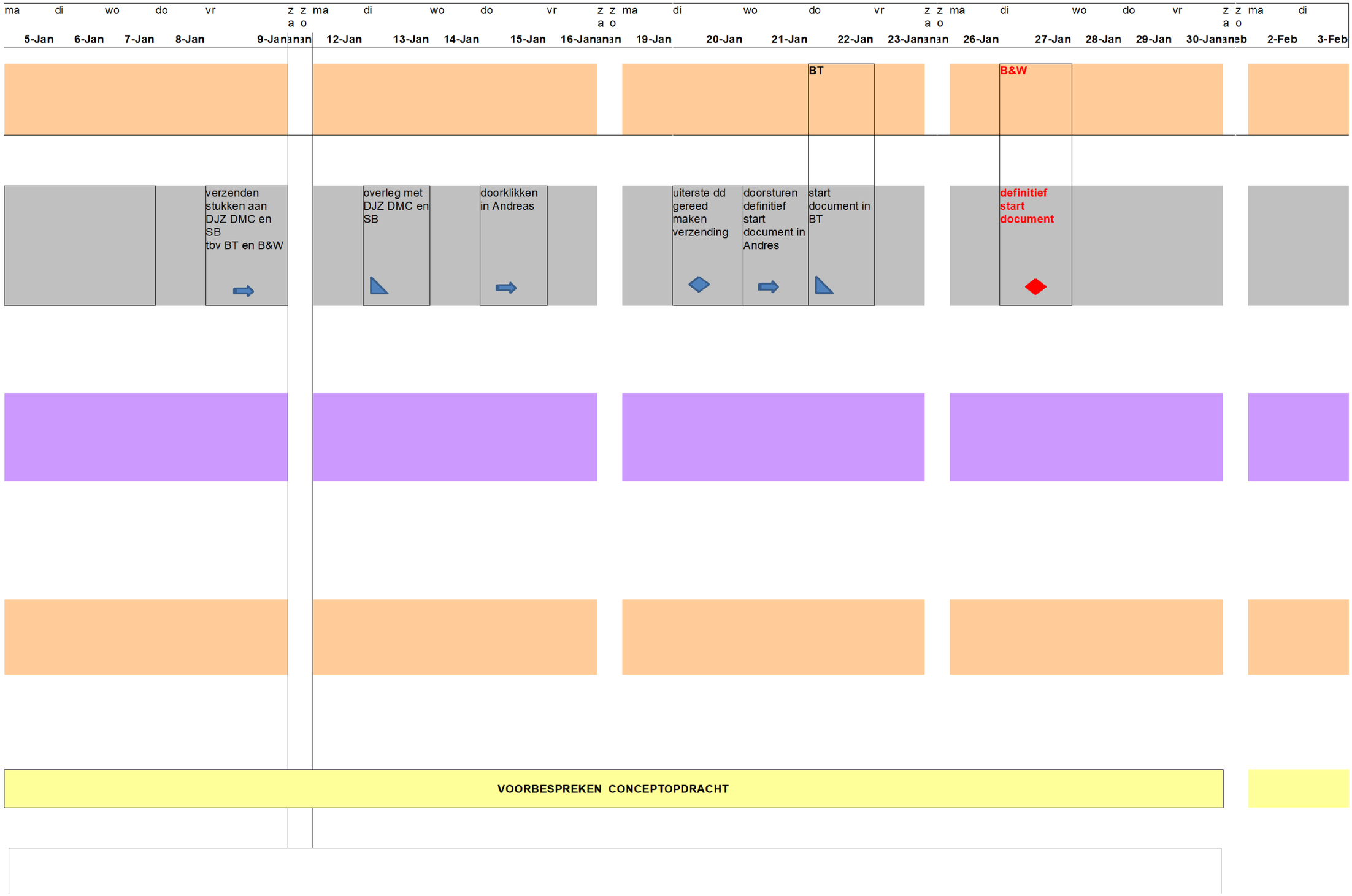

69834

START AB's EN OVERGANGSREGELING
- werkgroepen in stelling gebracht
- werkafspraken gemaakt
- planning gemaakt en besproken per werkgroep
- escalatielijn en beslissingslevels bepaald