From 5.1, 2, e 5.1, 2, e <donotreply@unknown-from-address.net>
Subject **Definitief concept reactie schriftelijke vragen PFAS d.d. 30 oktober**
To 5.1, 2, e @waternet.nl" 5.1, 2, e @waternet.nl>, 5.1, 2, e 5.1, 2, e 5.1, 2, e amsterdam.nl>, 5.1, 2, e 5.1, 2, e noord-holland.nl>, 5.1, 2, e 5.1, 2, e @noord-holland.nl>, 5.1, 2, e 5.1, 2, e amsterdam.nl>, 5.1, 2, e 5.1, 2, e 5.1, 2, e @odnzkg.nl>, 5.1, 2, e 5.1, 2, e amsterdam.nl>, 5.1, 2, e 5.1, 2, e 5.1, 2, e @haarlemmermeer.nl>, 5.1, 2, e 5.1, 2, e 5.1, 2, e @ggd.amsterdam.nl>, 5.1, 2, e 5.1, 2, e 5.1, 2, e @amsterdam.nl>, Bestuurszaken OD NZKG 5.1, 2, e @odnzkg.nl>, 5.1, 2, e 5.1, 2, e 5.1, 2, e odnzkg.nl>, 5.1, 2, e 5.1, 2, e 5.1, 2, e odnzkg.nl>, 5.1, 2, e 5.1, 2, e 5.1, 2, e @amstelveen.nl>
Cc 5.1, 2, e 5.1, 2, e @amsterdam.nl>, 5.1, 2, b 5.1, 2, e 5.1, 2, e @amsterdam.nl>, 5.1, 2, e 5.1, 2, e 5.1, 2, e 5.1, 2, e @amsterdam.nl>, 5.1, 2, e 5.1, 2, e @amsterdam.nl>, 5.1, 2, e 5.1, 2, e 5.1, 2, e @amsterdam.nl>, 5.1, 2, e 5.1, 2, e 5.1, 2, e @amsterdam.nl>
Date November 28, 2023 at 12:04:32 PM CET

Collega's,

Dank voor al jullie meedenken en input. Hierbij de versie van de beantwoordingsbrief zoals we die gaan aanbieden aan Van Dantzig en, ter kennisname, aan Van der Horst en Scholtes.
Zie je nog iets wat echt anders moet, dan hoor ik dat graag vandaag vóór 16.30.

Met vriendelijke groet,

5.1, 2, e 5.1, 2, e

Gemeente Amsterdam
Grond en Ontwikkeling, afdeling Bodem
bezoekadres: Weesperplein 8 5.1, 2, e
postadres: Postbus 1104
1000 BC Amsterdam
5.1, 2, e
5.1, 2, e amsterdam.nl

www.amsterdam.nl/bodem
Denk Dieper!
Dossier Ondergrond
Platform Blindgangers

Van: 5.1, 2, e 5.1, 2, e
Verzonden: vrijdag 17 november 2023 16:52
Aan: 5.1, 2, e 5.1, 2, e 5.1, 2, e amstelveen.nl>; 5.1, 2, e 5.1, 2, e 5.1, 2, e odnzkg.nl>; 5.1, 2, e 5.1, 2, e 5.1, 2, e odnzkg.nl>; 5.1, 2, e 5.1, 2, e 5.1, 2, e haarlemmermeer.nl>; Bestuurszaken OD NZKG 5.1, 2, e @odnzkg.nl>; 5.1, 2, e 5.1, 2, e 5.1, 2, e ggd.amsterdam.nl>; 5.1, 2, e 5.1, 2, e 5.1, 2, e @amsterdam.nl>; 5.1, 2, e @waternet.nl>; 5.1, 2, e 5.1, 2, e amsterdam.nl>; 5.1, 2, e 5.1, 2, e amsterdam.nl>; 5.1, 2, e 5.1, 2, e 5.1, 2, e @odnzkg.nl>; 5.1, 2, e 5.1, 2, e 5.1, 2, e amsterdam.nl>
CC: 5.1, 2, e 5.1, 2, e amsterdam.nl>; Ven 5.1, 2, e 5.1, 2, e @amsterdam.nl>; 5.1, 2, e 5.1, 2, e amsterdam.nl>; 5.1, 2, e 5.1, 2, e 5.1, 2, e 5.1, 2, e @amsterdam.nl>; 5.1, 2, e 5.1, 2, e @amsterdam.nl>
Onderwerp: RE: concept reactie schriftelijke vragen PFAS inclusief beeldmateriaal

Dan voor nu maar een print screen van de pdf-bestanden, want ik krijg het verzenden van grote bestanden vandaag niet meer opgelost.

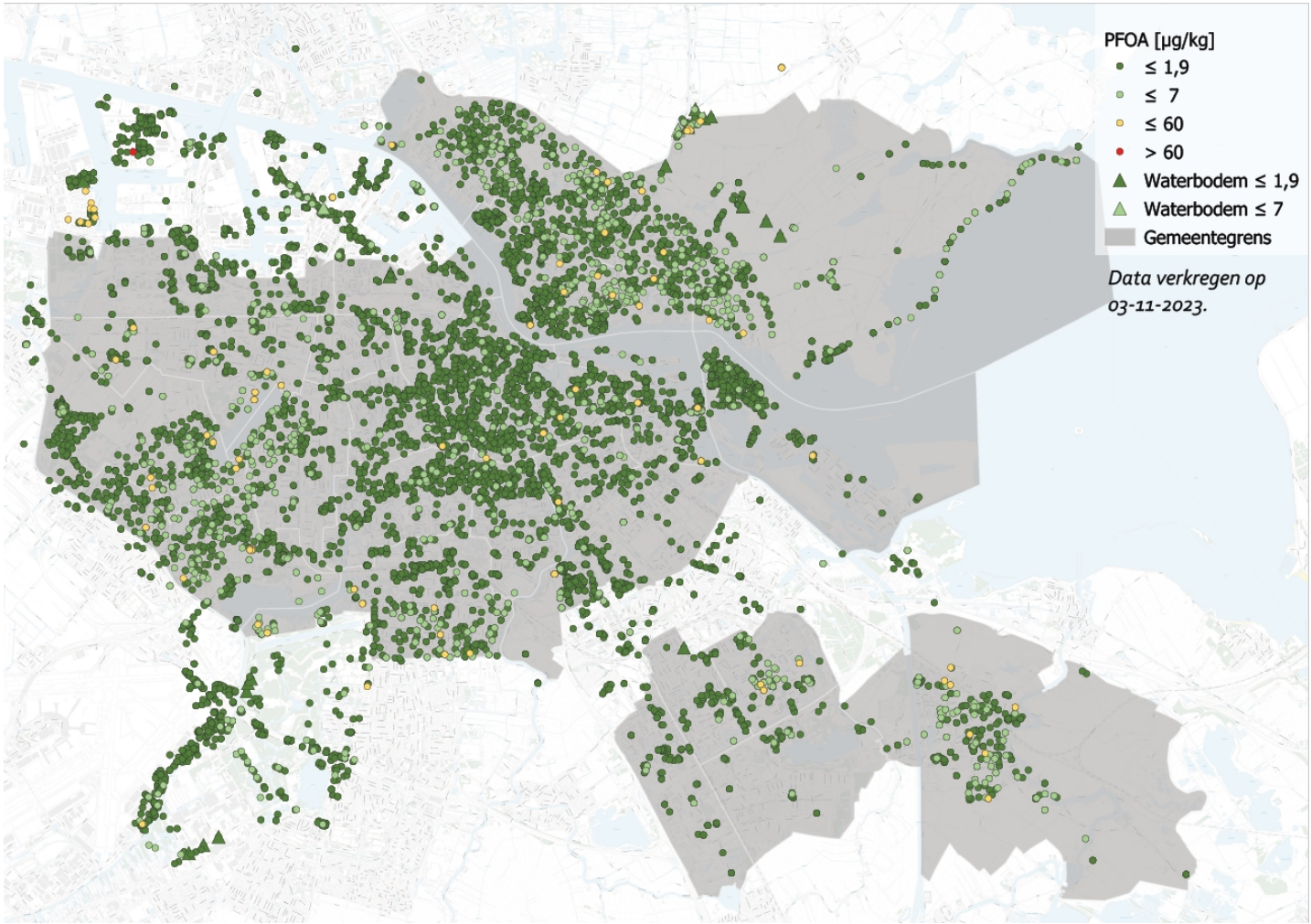

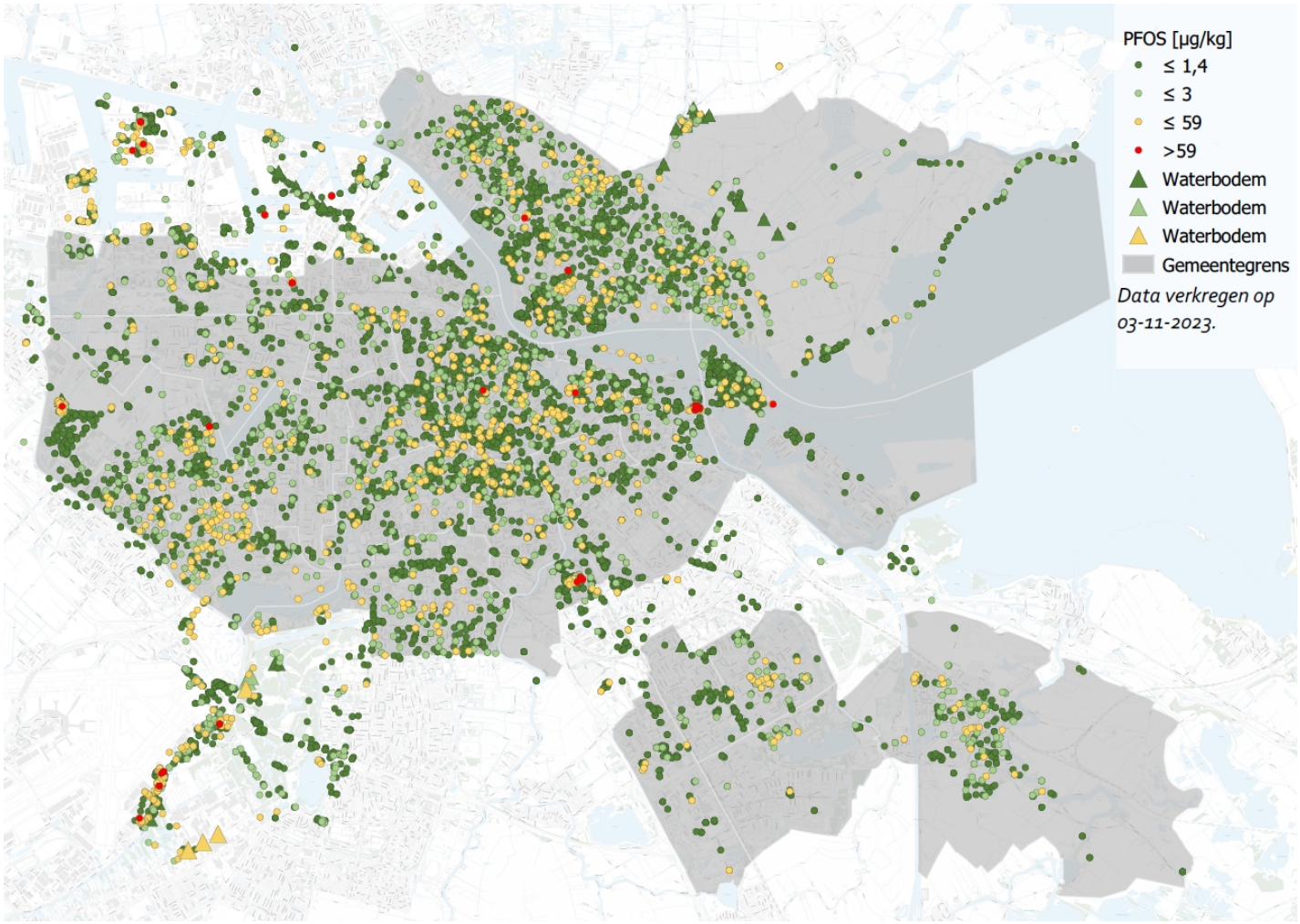
PFOS [µg/kg]
≤ 1,4
≤ 3
≤ 59
>59
Waterbodem
Waterbodem
Waterbodem
Gemeentegrens
Data verkregen op 03-11-2023.

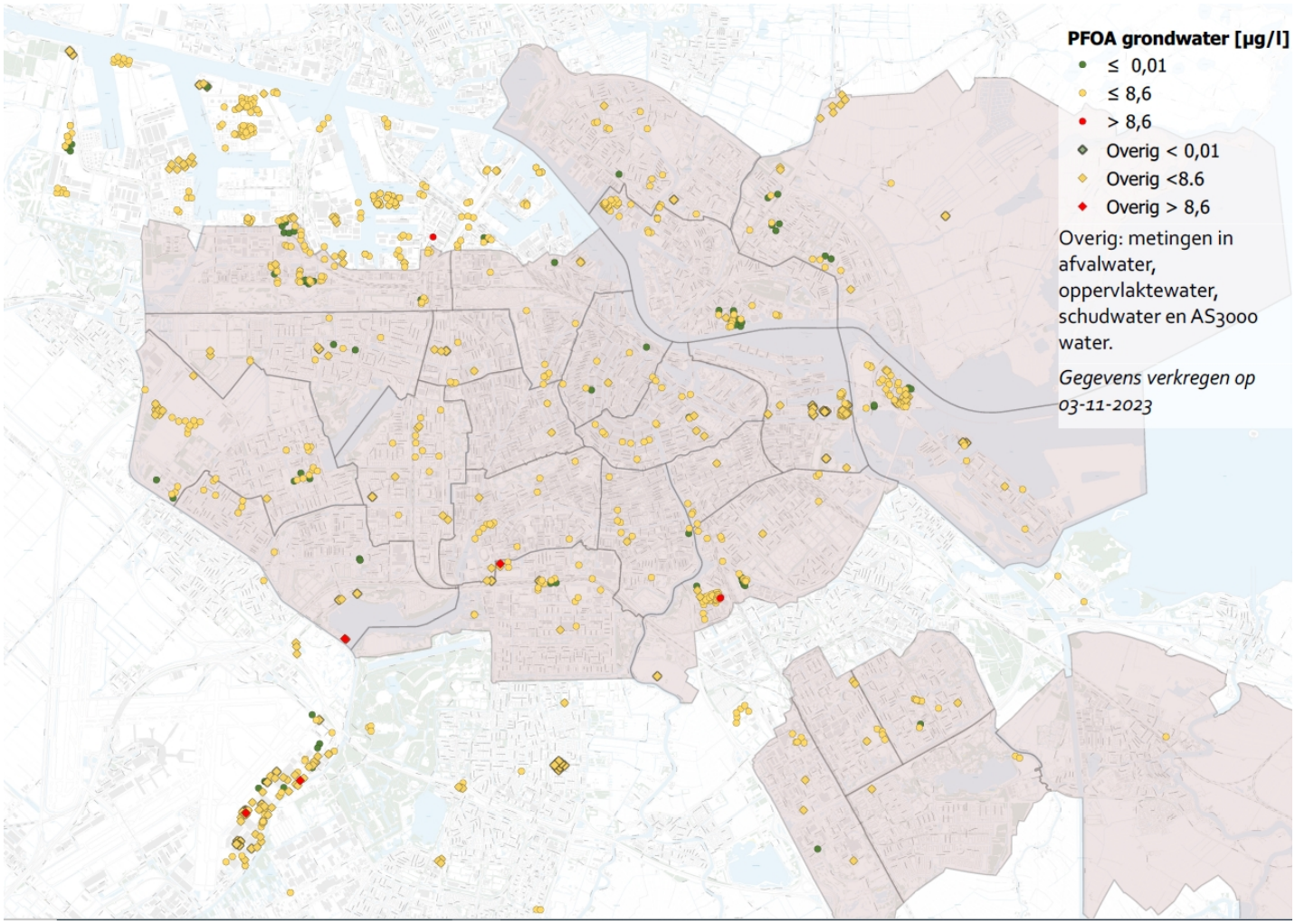
PFOA grondwater [µg/l]
≤ 0,01
≤ 8,6
> 8,6
Overig < 0,01
Overig <8.6
Overig > 8,6
Overig: metingen in afvalwater, oppervlaktewater, schudwater en AS3000 water.
Gegevens verkregen op 03-11-2023

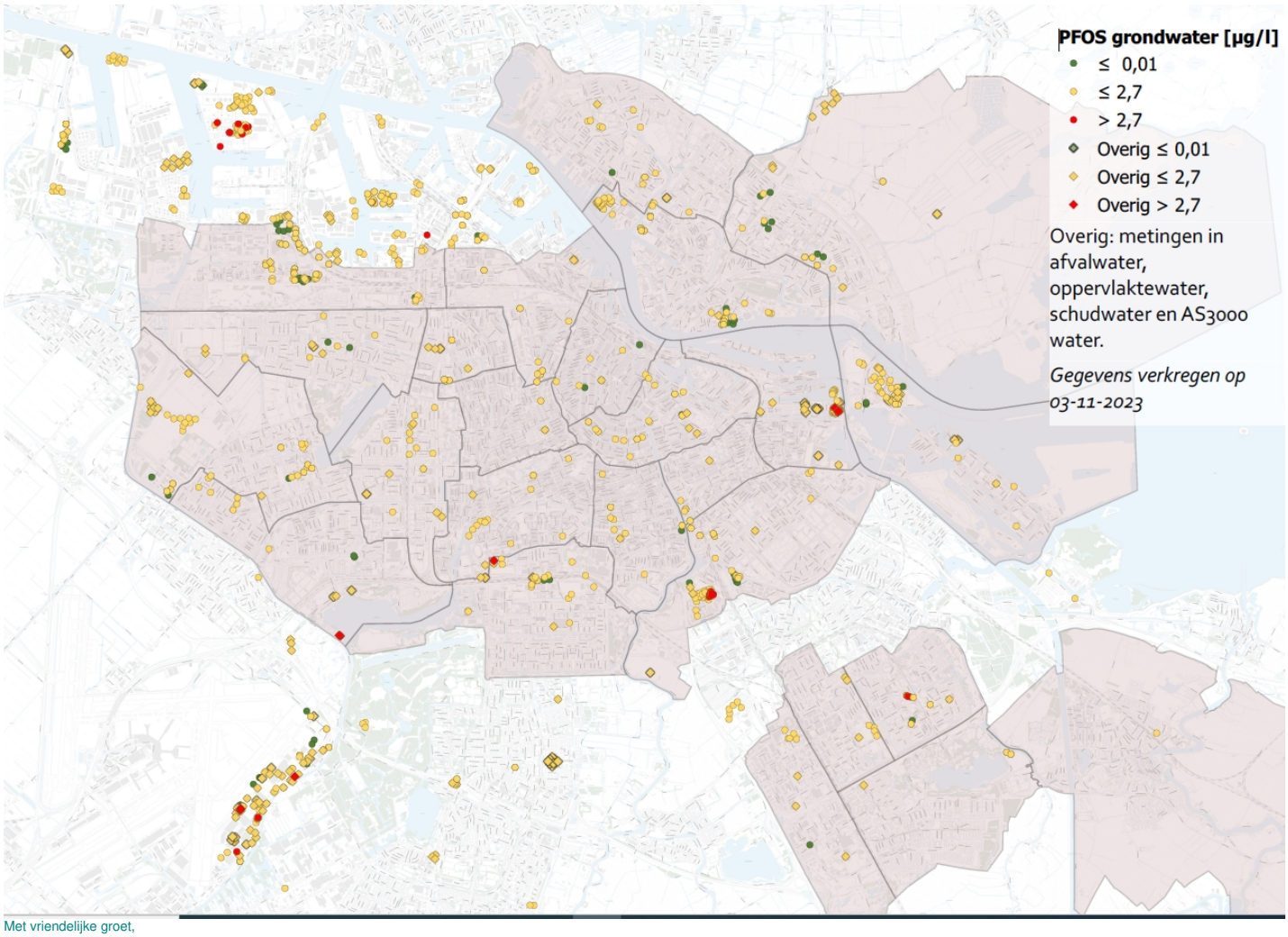

Met vriendelijke groet,

5.1, 2, e 5.1, 2, e
5.1, 2, e

Gemeente Amsterdam
Grond en Ontwikkeling, afdeling Bodem
bezoekadres: Weesperplein 8 5.1, 2, e
postadres: Postbus 1104
1000 BC Amsterdam
5.1, 2, e
5.1, 2, e amsterdam.nl

www.amsterdam.nl/bodem
Denk Dieper!
Dossier Ondergrond
Platform Blindgangers

Van: 5.1, 2, e 5.1, 2, e 5.1, 2, e amstelveen.nl>
Verzonden: vrijdag 17 november 2023 16:29
Aan: 5.1, 2, e 5.1, 2, e amsterdam.nl>; 5.1, 2, e 5.1, 2, e 5.1, 2, e odnzkg.nl>; 5.1, 2, e 5.1, 2, e 5.1, 2, e odnzkg.nl>; 5.1, 2, e 5.1, 2, e 5.1, 2, e haarlemmermeer.nl>; Bestuurszaken OD NZKG 5.1, 2, e @odnzkg.nl>; 5.1, 2, e 5.1, 2, e ggd.amsterdam.nl>; 5.1, 2, e 5.1, 2, e 5.1, 2, e @amsterdam.nl>; 5.1, 2, e @waternet.nl; 5.1, 2, e 5.1, 2, e amsterdam.nl>; 5.1, 2, e 5.1, 2, e 5.1, 2, e amsterdam.nl>; 5.1, 2, e 5.1, 2, e 5.1, 2, e @odnzkg.nl>; 5.1, 2, e 5.1, 2, e 5.1, 2, e amsterdam.nl>
CC: 5.1, 2, e 5.1, 2, e amsterdam.nl>; Ven, 5.1, 2, e 5.1, 2, e @amsterdam.nl>; 5.1, 2, e 5.1, 2, e amsterdam.nl>; 5.1, 2, e 5.1, 2, e 5.1, 2, e @amsterdam.nl>; 5.1, 2, e 5.1, 2, e @amsterdam.nl>
Onderwerp: RE: concept reactie schriftelijke vragen PFAS inclusief beeldmateriaal

Hallo 5.1, 2, e

Dank voor het delen, maar ik kan documenten niet inzien omdat ik niet in de Amsterdamse sharepoint zit (ben vermoedelijk niet als externe aangemeld).

Zal voor meer personen gelden?

Met vriendelijke groeten,

5.1, 2, e

Gemeente Amstelveen / gemeente Aalsmeer
T 020- 540.4659
M 5.1, 2, e
E 5.1, 2, e amstelveen.nl
I www.amstelveen.nl / www.aalsmeer.nl

Aanwezig : dinsdag t/m vrijdag

Van: 5.1, 2, e 5.1, 2, e 5.1, 2, e amsterdam.nl>
Verzonden: vrijdag 17 november 2023 16:18
Aan: 5.1, 2, e 5.1, 2, e 5.1, 2, e @odnzkg.nl>; 5.1, 2, e 5.1, 2, e 5.1, 2, e odnzkg.nl>; 5.1, 2, e 5.1, 2, e 5.1, 2, e odnzkg.nl>; 5.1, 2, e 5.1, 2, e

5.1, 2, e amstelveen.nl>;5.1, 2, e5.1, 2, e 5.1, 2, e haarlemmermeer.nl>; Bestuurszaken OD NZKG 5.1, 2, i @odnzkg.nl>;5.1, 2, e 5.1, 2, e
5.1, 2, e ggd.amsterdam.nl>;5.1, 2, e 5.1, 2, e 5.1, 2, e @amsterdam.nl>;5.1, 2, e @waternet.nl;5.1, 2, e 5.1, 2, e amsterdam.nl>;5.1, 2, e
5.1, 2, e amsterdam.nl>;5.1, 2, e 5.1, 2, e amsterdam.nl>
CC: 5.1, 2, e 5.1, 2, e amsterdam.nl>; Ven,5.1, 2, e 5.1, 2, e @amsterdam.nl>; 5.1, 2, e 5.1, 2, e amsterdam.nl>; 5.1, 2, e 5.1, 2, e @amsterdam.nl>;
5.1, 2, e 5.1, 2, e @amsterdam.nl>
Onderwerp: concept reactie schriftelijke vragen PFAS inclusief beeldmateriaal

Dag (regio)collega's,

5.1, 2, e nogmaals dank voor de snelle levering van de PFAS-data uit nazca. Die hebben we gebruikt om tegenwicht te kunnen bieden aan de visualisatie van de PFAS-data bij Le Monde welke deels aanleiding waren voor de raadsvragen. Mijn collega 5.1, 2, e heeft de data bewerkt en getoetst. Daarbij stuitte ze er op meerdere plekken op dat wateranalyses in nanogrammen/liter in het bestand stonden, maar werden getoetst als microgrammen!

Bijgevoegd de door haar gemaakte kaartbeelden. De in of vlakbij het Amsterdamse Bos beschikbare data vallen weliswaar niet binnen gemeente Amsterdam maar hebben we toch laten staan.
De link om de kaarten te downloaden als pdf-plaatje (waarin geen rode of gele bolletjes worden afgedekt door groene bolletjes): https://amsterdam.sharefile.e 5.1, 2, i

Klik hier om de GIS-bijlagen te downloaden als je meer wil kunnen inzoomen.

We horen graag of je het kaartbeeld kan onderschrijven/of er iets anders moet/of we iets fout hebben gedaan.

Dan de beantwoording van de schriftelijke vragen zelf. Dank voor al jullie input. Hierbij het concept van wat we ervan hebben gemaakt. De brief is nu wel errug lang en technisch geworden, maar wellicht is dat ook gewoon nodig, gezien het detailniveau van de vragen? Het advies is echter altijd om je strikt te beperken tot het beantwoorden van de gestelde vraag.

Wijzigingsvoorstellen die ik uiterlijk dinsdag 16.00 ontvang, kan ik nog verwerken in de versie die naar de screeningscommissie gaat. (Met iets latere opmerkingen kan ik ook nog wel iets maar die zie ik dan pas vrijdag en verwerk ik samen met de opmerkingen van de screeningscommissie)

Met vriendelijke groet,

5.1, 2, e 5.1, 2, e
5.1, 2, e

Gemeente Amsterdam
Grond en Ontwikkeling, afdeling Bodem
bezoekadres: Weesperplein 8 5.1, 2, e
postadres: Postbus 1104
1000 BC Amsterdam
5.1, 2, e
5.1, 2, e amsterdam.nl

www.amsterdam.nl/bodem
Denk Dieper!
Dossier Ondergrond
Platform Blindgangers

Van: 5.1, 2, e 5.1, 2, e 5.1, 2, e @odnzkg.nl>
Verzonden: vrijdag 3 november 2023 12:07
Aan: 5.1, 2, e 5.1, 2, e 5.1, 2, e amsterdam.nl>
Onderwerp: RE: PFAS data uit nazca halen

Natuurlijk heb ik een bestandje voor je. Dit genereert Nazca voor ons.
Zie bijlage. Is dat wat je wenst?

Groet,

5.1, 2, e

De gemeente Amsterdam streeft naar optimale dienstverlening en zorgvuldige afhandeling van e-mailverkeer. Als deze e-mail niet voor u is bestemd, laat dit dan weten aan de afzender en verwijder de e-mail. Voor meer informatie: www.amsterdam.nl/proclaimer.

Als deze e-mail niet voor u bedoeld is, dan verzoeken wij u vriendelijk deze aan de afzender terug te sturen. Deze e-mail kan namelijk vertrouwelijke informatie bevatten. Wij verzoeken u de e-mail (inclusief bijlagen) en eventuele kopieën te verwijderen. Hartelijk dank voor uw medewerking. Zie voor meer informatie: www.amstelveen.nl/privacy of www.aalsmeer.nl/privacy. If this e-mail is not intended for you, please return it to the sender as this e-mail may contain confidential information. You are kindly asked to delete the e-mail (including attachments) and any copies. Your cooperation is much appreciated. For further details, please refer to: www.amstelveen.nl/privacy or www.aalsmeer.nl/privacy.