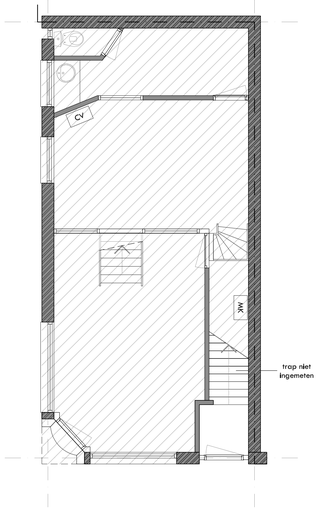


souterrain

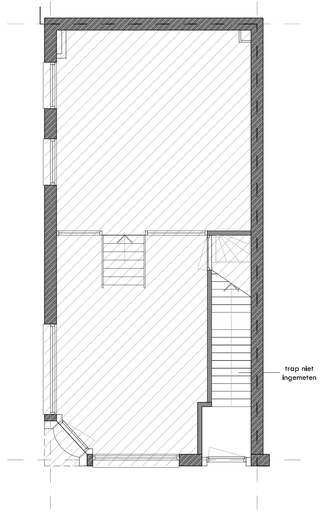


begane grond

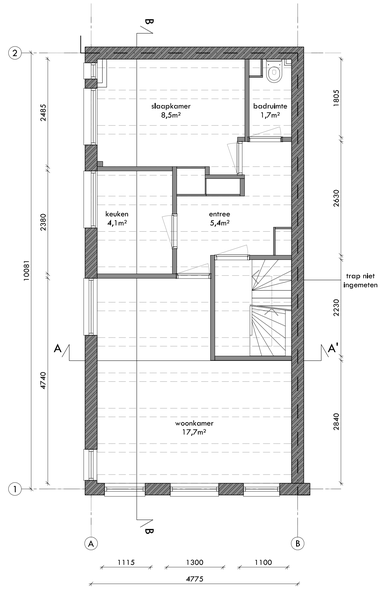


1e verdieping

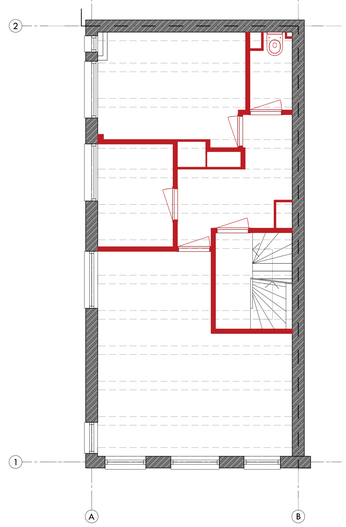


2e verdieping
(niet ingemeten)

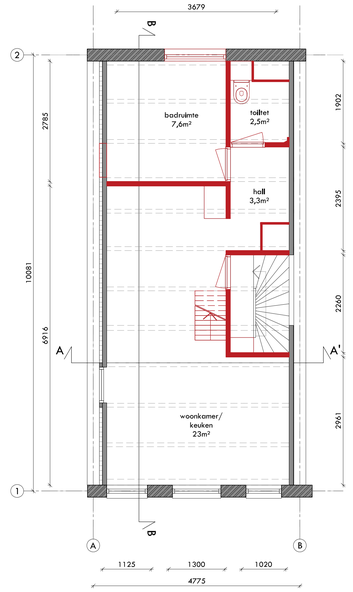


3e verdieping

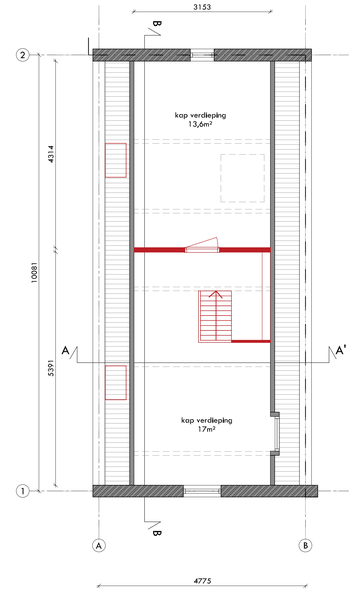


zolder

renvooi

| | | | |
|---|---|---|---|
| | beton | | bestaand beton |
| | metselwerk | | bestaand metselwerk/beton |
| | binnenwand | | bestaand binnenwand |
| | kalkzandsteen | | |
| | isolatie | RM | rookmelder |
| | hout | MV | mechanische ventilatie |

maatvoering in werk controleren!

staal volgens opgave constructeur
constructief staal brandwerend bekleden (minimaal 60min)

elektrotechnische installatie conform NEN 1010
waterleidingsysteem conform NEN 1006
riolering conform NEN-EN 1838
gasleidingsysteem conform NEN 1078
ventilatie conform NEN 1087

**ruimtestaat**

| | |
|---|---|
| totaal bvo | x.x m² |
| totaal go | x.x m² |
| totaal vg | x.x m² |
| totaal netto inhoud | x.x m³ |

Behoort bij besluit

BWT 3466953
Gemerkt 9

Gemeente Amsterdam
Centrum

# bestaande situatie

opdrachtgever
confidential

project
370 BLOEMGRACHT 99
bloemgracht 99
1016 KM amsterdam

onderwerp

| gewijzigd | | | | |
|---|---|---|---|---|
| A | B | C | D | |
| E | F | G | H | |
| schaal | formaat | tekenaar | datum | |
| 1:50 | A0 | CT | 30-11-2017 | |
| projectnummer | fase | code | nummer | |
| 370 | EX | 01 | 00 | |

allard architecture bv
keizersgracht 126
1015 cv amsterdam
t +31 20 620 55 99
f +31 20 620 63 80
info@allardarchitecture.com
www.allardarchitecture.com

© allard architecture