Gemeente Amsterdam

Geprint door [redacted]@amsterdam.nl
zondag, 28 maart 2021 13:49

Signalen-195094



Melding

Toelichting	: Huisvuil. 3 zakken
Overlast	: 04-06-2019 12:40
Stadsdeel	: Centrum
Adres	: Damstraat [redacted] Amsterdam
Gemeld op	: 04-06-2019 12:40
Hoofdcategorie	: Afval
Subcategorie	: Huisafval
Urgentie	: Normal
Bron	: public-api

Melder

E-mail	: [redacted]@amsterdam.nl
Telefoonnummer	: Onbekend
Verklaring contactgegevens delen	: Niet toegestaan

Foto's

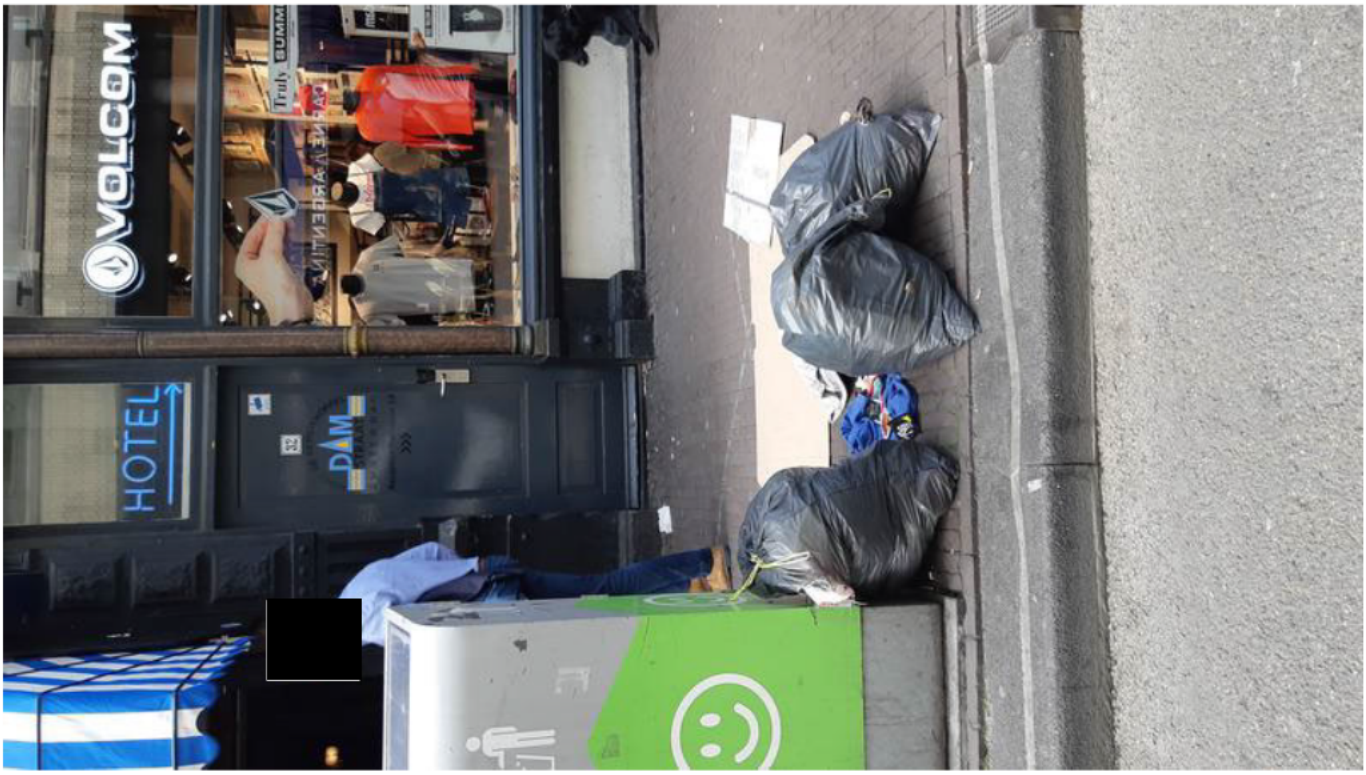

Geschiedenis

Gewijzigd op 05-03-2020 om 14:29:02 door Signalen systeem	Type gewijzigd naar: Melding
Gewijzigd op 20-06-2019 1:19 door [redacted]@amsterdam.nl	Status gewijzigd naar: Afgehandeld "Beste melder, het vuil is verwijderd. Excuses voor de late administratieve afhandeling."
Gewijzigd op 04-06-2019 40 door [redacted]@amsterdam.nl	Status gewijzigd naar: In behandeling
Gewijzigd op 04-06-2019 om 12:40:01 door Signalen systeem	Urgentie gewijzigd naar: Normaal
Gewijzigd op 04-06-2019 om 12:40:01 door Signalen systeem	Categorie gewijzigd naar: Huisafval
Gewijzigd op 04-06-2019 om 12:40:01 door Signalen systeem	Servicebelofte: "Servicebelofte onbekend"
Gewijzigd op 04-06-2019 om 12:40:01 door Signalen systeem	Status gewijzigd naar: Gemeld
Gewijzigd op 04-06-2019 om 12:40:01 door Signalen systeem	Locatie gewijzigd naar: "Stadsdeel: Centrum Damstraat [redacted] Amsterdam"