

Bestaande situatie

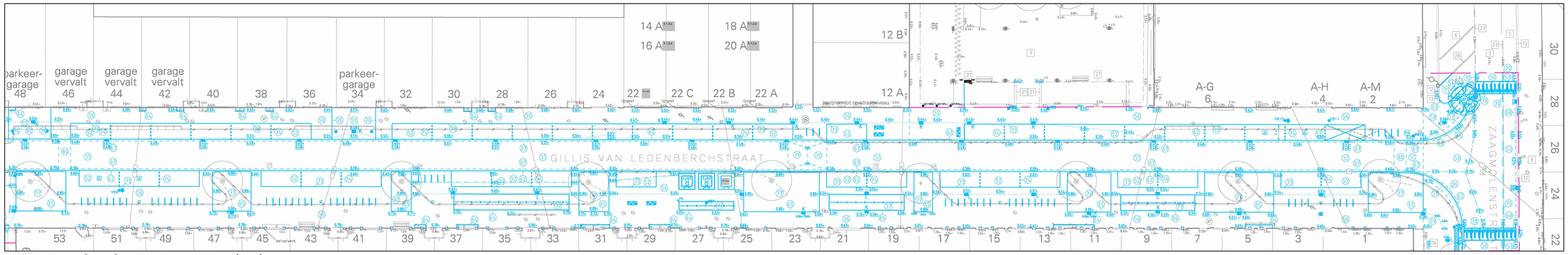

Nieuwe situatie (blauw) met oude bandenlijnen (grijs)

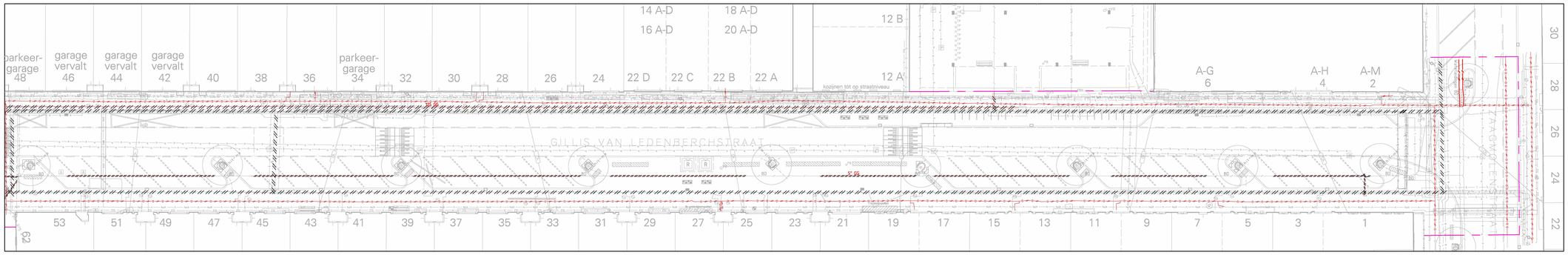

Bestaande situatie inclusief K&L

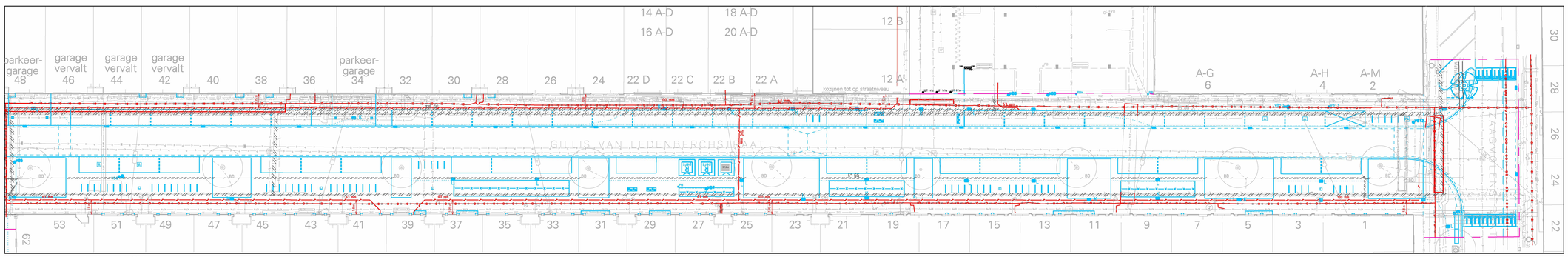

Nieuwe situatie inclusief K&L

Legenda materialen bestaande situatie

Asfalt
1 Asfalt, zwart
2 Asfalt, rood

Betonstraatstenen
3 Betonstraatstenen, keiformaat

Straatbakstenen
4 Straatbakstenen, keiformaat, rood-bruin
5 Straatbakstenen, keiformaat, halfsteensverband, oude klinkers
6 Straatbakstenen, keiformaat, gedraaid ellebooverband, oude klinkers
7 Straatbakstenen, dikformaat, rood-bruin

Tegels
8 Betontegels, 300x300x80mm
9 Betontegels, 300x300x50mm

Banden en kantopsluiting
10 Betonband, inritband, 750x500x180mm
11 Betonband, inritband, 450x1000x180mm
12 Betonband, trottoirband, 180/200x250mm
13 Betonband, trottoirband, 130/150x250mm
14 Betonband, fietspadband, 40/120x250mm
15 Betonband, opsluitband, 120x250mm
16 Betonband, opsluitband, 100x200mm
17 Betonband, opsluitband, 60x200mm
18 Betonband, boomkranselementen
19a Straatbakstenen rechtop, waalformaat
19 Betontegels rechtop, 300x300x50mm
20 Metselwerk
21 Metalenstrip
22 Hout, borderrol

Gootconstructies
23 Betontegels, 300x150x80mm, grijs
24 Betontegels, 300x150x80mm, heidepaars
25 Betonstraatstenen, keiformaat, 1 streklaag
26 Betonstraatstenen, poreus, keiformaat, 1 streklaag, grijs

Markering
27 Betonstraatstenen, FG model keiformaat, wit
28 Betonstraatstenen, FG model klinkerkei, wit
29 Betontegels, 300x150x80mm, 0,3-0,9m, wit
30 Betontegels, 300x150x50mm, 0,3-0,9m, wit
31 Thermoplast, ononderbrokenlijn, wit
32 Thermoplast, kruis, wit
33 Wegenverf, ononderbrokenlijn, wit
34 Wegenverf, kruis, wit

Verkeersmaatregelen
35 Prefabbeton, drempelelementen, 2400x1000x120/240mm en 2400x500x120/240mm
36 Prefabbeton, drempelelementen, 1200x1000x120/240mm en 1200x500x120/240mm

Overig
37 Kunststof

Legenda materialen nieuwe situatie

Betonstraatstenen
50 Betonstraatstenen, keiformaat, keperverband

Straatbakstenen
51 Straatbakstenen, keiformaat, keperverband rood-bruin
52 Straatbakstenen, keiformaat, ellebooverband, rood-bruin
53 Straatbakstenen, keiformaat, halfsteensverband, oude klinkers
54 Straatbakstenen, keiformaat, gedraaid ellebooverband, oude klinkers
55 Straatbakstenen, dikformaat, ellebooverband, rood-bruin
56 Straatbakstenen, dikformaat, halfsteensverband, rood-bruin

Tegels
57 Betontegels, 300x300x80mm, stroomlagen, grijs
58 Betontegels, 300x150x80mm, ellebooog, grijs
59 Betontegels, 300x300x50mm, halfsteens, grijs

Banden en kantopsluiting
60 Betonband, inritband, 900x900x240mm
61 Betonband, trottoirband, 130/150x400mm
62 Betonband, trottoirband, 130/150x250mm in specie
63 Betonband, trottoirband, 130/150x250mm op zandbed
64 Betonband, opsluitband, 100x200mm
65 Metaal, cortenstaal

Gootconstructies
66 Betonstraatstenen, keiformaat, rollaag
67 Straatbakstenen, keiformaat, rollaag, rood-bruin
68 Straatbakstenen, keiformaat, rollaag, oude klinkers
69 Straatbakstenen, keiformaat, molgoot, rood-bruin

Markering
70 Betonstraatstenen, FG-stenen, model keiformaat, 1-1 streep, wit
71 Betonstraatstenen, FG-stenen, model keiformaat, ononderbroken streep, wit
72 Betonstraatstenen, FG-stenen, model klinkerkei, 1-1 streep, wit
73 Betonstraatstenen, FG-stenen, model klinkerkei, ononderbroken streep, wit
74 Betonstraatstenen, FG-stenen, model klinkerkei, 0,2-0,2 streep, wit
75 Betonstraatstenen, FG-stenen, model dikformaat, 1-1 streep, wit
76 Betonstraatstenen, FG-stenen, model dikformaat, ononderbroken streep, wit

Groen
77 Groenvak

Verkeersmaatregelen
78 Prefab beton, 2500x1000x120/240mm en 1500x500x120/240mm
79 Drempel: Straatbakstenen (keiformaat, rood-bruin) en FG-stenen (model klinkerkei, wit)
80 Oprit plateau: Straatbakstenen (keiformaat, rood-bruin) en FG-stenen (model klinkerkei, wit)

Legenda symbolen

- Fietsenrek
- Fietsennetje
- Anti-parkeerpaal (Amsterdammertje)
- Anti-parkeerpaal (buispaal)
- Anti-parkeerpaal (beton, rond)
- Verkeersbord bestaande situatie
- Nieuw(e) (lokatie) verkeersbord
- Object met verkeersbord
- Prullenbak
- Terraspunaise
- Oplaadpaal electrisch rijden
- Lichtmast huidige lokatie
- Nieuwe (lokatie) lichtmast
- Verlichting in overspanning (huidige lokatie)
- Verlichting in overspanning (nieuwe lokatie)
- Spannast openbare verlichting
- Lijngoot
- Straatkolk (smal)
- Straatkolk
- Trottoirkolk
- Inspectie put
- Peilbuis
- Brandkraan ondergronds
- Brandkraan bovengronds
- Brandkraan (niet gespecificeerd)
- Afsluiter gas
- Afsluiter water
- Metalen plaat met afbeelding
- Grofvuiltegel
- Looproutetegel
- Niet parkeren tegel fietsen
- Tekst-/symbooltegel m.b.t. hond
- HIT-ME Boombescherming
- P4 Parkeer automaat
- Kastje (bijv. kabel of Liander)
- R Ondergrondse afvalcontainer
- G Ondergrondse glascontainer
- P Ondergrondse papiercontainer
- Blindegoot
- Hoge lijn of kruin rijweg
- Werkgrens
- Materiaal- of verbandscheiding
- 1-1 streep
- 0,3-0,3 streep
- 0,2-0,2 streep
- Hekwerk
- Wortelscherm
- 650+ Hoogtematen bestaande situatie
- 650+ Hoogtematen nieuwe situatie
- Houten paal
- Speeltoestel
- Geveltuin
- Plantenbak
- Plantenbak (rond)
- Boomkrans (elementen)
- Bank
- Te handhaven boom
- Te kappen boom
- Nieuwe boom

Aanvullende aanduiding kolken
K = Korte kolken (60cm)
L = Lange (normale) kolken (80cm)
H = Hergebruikte kolken (60cm)

Legenda kabels en leidingen

- Gas - lage druk (Alliander)
- Gas - hoge druk (Alliander)
- Electra - laagspanning (Alliander)
- Electra - middenspanning (Alliander)
- Electra - hoogspanning (Alliander)
- Telecom (British Telecom)
- Telecom (Colt)
- Telecom (EUNetworks)
- Telecom (Eurofiber)
- Telecom (GVB)
- Telecom (Interoute)
- Telecom (KPN)
- Telecom (overig)
- Telecom (Tele2)
- Telecom (UPC)
- Telecom (Verizon)
- Telecom (Ziggo)
- Drinkwater (Waternet)
- Riolering (Waternet)
- Persriolering (Waternet)
- Vervallen

Kleuren:
- Kabels of leidingen bestaand
- Belangrijke verandering
  - in "Bestaande situatie inclusief K&L": vervallen K&L
  - in "Nieuwe situatie inclusief K&L": nieuw te leggen K&L

Opmerkingen:
- uitnemen elektra indicatief aangegeven.
- aan te leggen mantelbuizen Liander indicatief ingetekend.
- gasleidingen vervangen op minimaal toegestane afstand vanaf de gevel of een benadering van deze minimale afstand.
- drinkwater verwijderen tussen de nieuwe boomvakken (tot aan de eerste wortels).
- bij de plaatsing van de korte kolken de nodige voorzichtigheid in acht nemen in verband met de aanwezigheid van waterleidingen ter plaatse.

Gemeente Amsterdam
Ingenieursbureau
Weesperstraat 430
Postbus 58282
1040 AG Amsterdam
Telefoon 0620000000

Opdrachtgever:	Gemeente Amsterdam		
Project:	Herinrichting Gillis van Ledenberchstraat		
Onderdeel:	Bestaande en nieuwe situaties (zonder K&L) Bestaande en nieuwe situaties (met K&L)		
Status: Concept	Fase: Bestek	Behoort bij: Bestek	Schaal: 1:200
Opsteller: CJ Baars	Goedgekeurd en vrijgegeven: P.J. Hulder	Paraaf:	Datum: 1-7-2021 / Formaat: A0
Projectnummer: 20184276	Tekeningnummer: 20184276-1	Bladnummer: 2	Aantal bladen: 3 / Wijziging:
Auteursrechten voorbehouden		Documentnr:	Plotdatum: PLTD
Bestandsnaam: FILES			