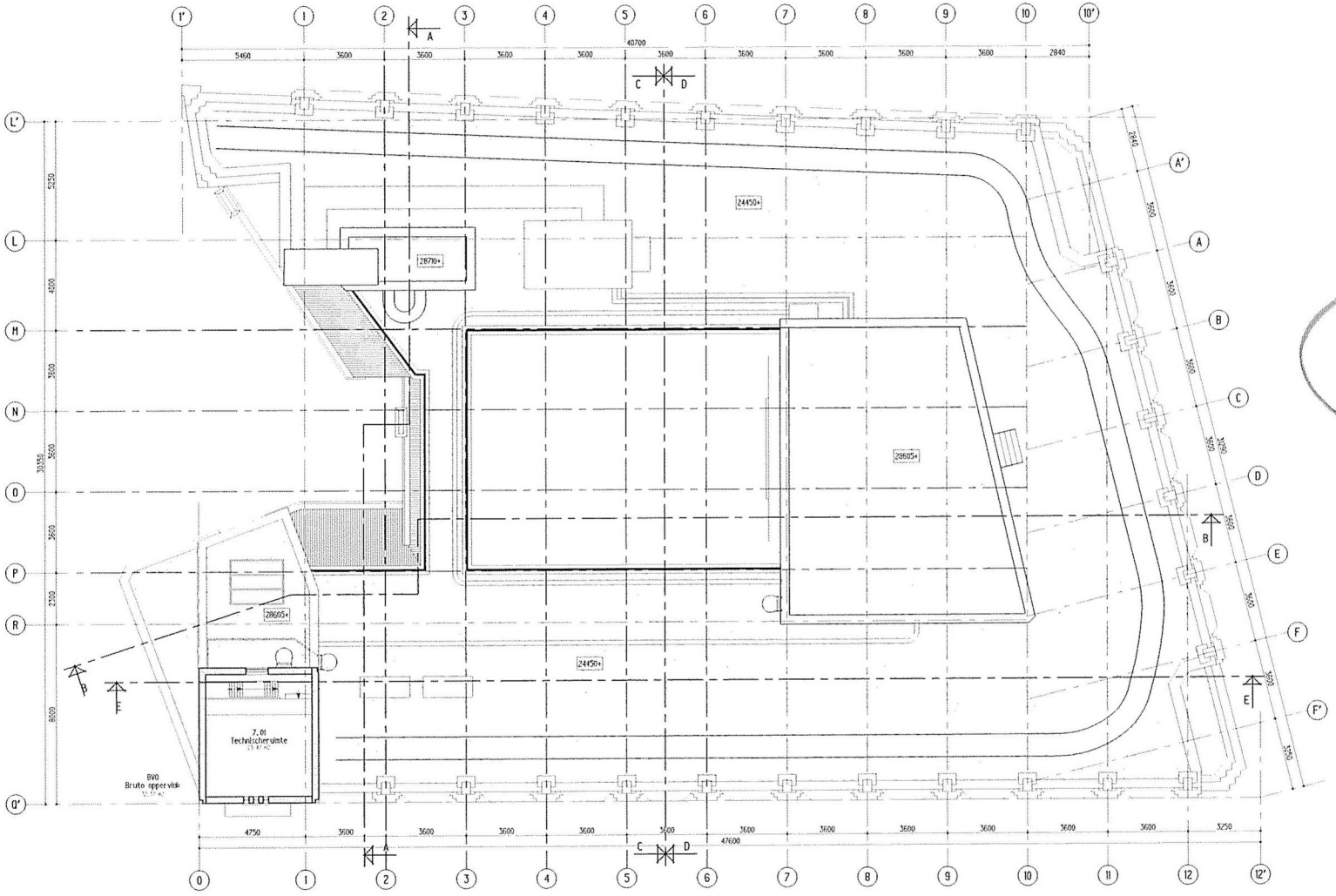

120

Dak

Behoort bij ontwerpbesluit

BWT 1903953
Gemerkt 20

Gemeente Amsterdam Centrum

Voor Renvooi/Legenda
zie tekening I-REN

Niet alle constructieve onderdelen zijn nagemeten ivm huidig gebruik en niet kunnen uitvoeren van destructief onderzoek.

Alle maten in het werk controleren

Bestaand

Verbouwing "Bungehuis" Spuistraat 210 te Amsterdam

Opdr. Aedes Real Estate

Ond. Plattegrond dak

Sch. 1:100
Form. A1
Dat. 23-07-15
Get. IWJ
Gem.

Werk SA210 | Blad O-07

KTP Architekten I/2wg
Haarlemmerstraatweg 113, 1165 MJ Halfweg
Postbus 115, 1160 AC Zwanenburg
T 020 624 35 56 F 020 620 64 19 E info@ktpartners.nl

RENVOOI LIFTEN

nr	soort lift	schachtmaat	hefgewicht	pers.	stops
1	dienstlift	2300x2000	630 kg	2	8
2	personenlift	1750x1990	675 kg	9	8
3	personenlift	1750x1990	675 kg	9	8
4	personenlift	1750x1990	675 kg	9	8
5	personenlift	1750x1990	675 kg	9	8

24450+** is bovenkant betonvloer

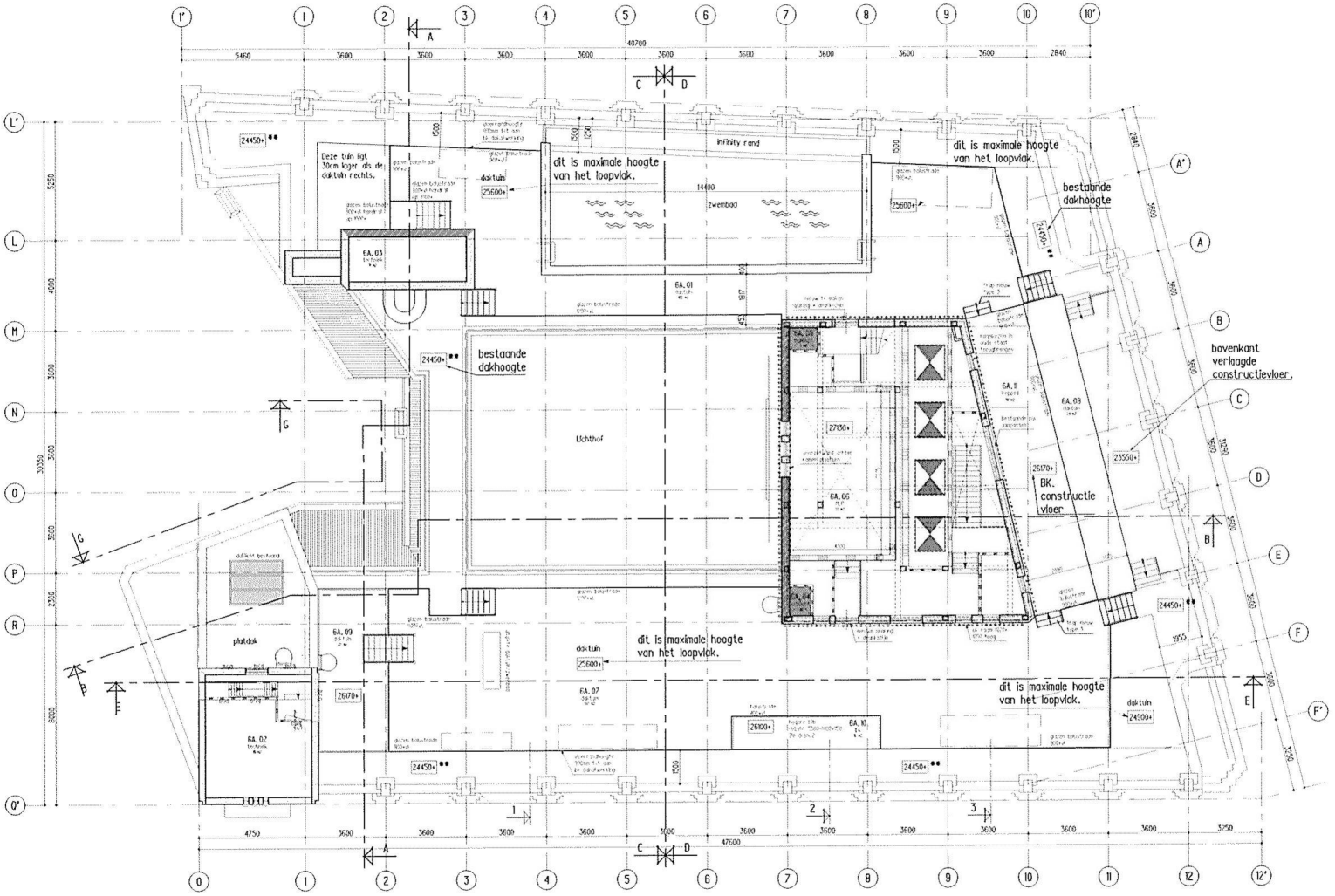

GBO	Ruimte	Engels	M2
6A.01	daktuin	roofgarden	102,19
6A.02	technïek	MEP	19,04
6A.03	technïek	MEP	10,86
6A.04	schacht	shaft	1,25
6A.05	schacht	shaft	1,30
6A.06	MEP	MEP	32,37
6A.07	daktuin	roofgarden	137,23
6A.08	daktuin	roofgarden	24,19
6A.09	daktuin	roofgarden	21,53
6A.10	BK	BK	10,05
6A.11	looppad	path	37,97
Totaal 457,97 m2			

Zesde verdieping daktuin

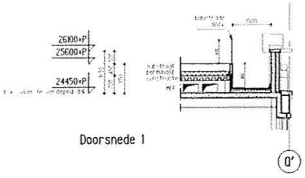

Doorsnede 1

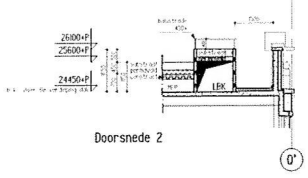

Doorsnede 2

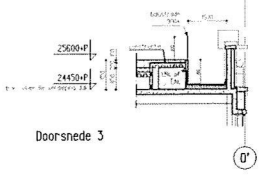

Doorsnede 3

Behoort bij ontwerpbesl
BWT 1903953
Gemerkt 21

Gemeente Amsterdam Centrum

Voor Renvool/Legenda
zie tekening I-REN

Ramen enkelglas voorzien van achterzetramen volgens detail 03a & 03b

Alle maten in het werk controleren

Bouwaanvraag — Indiening

Verbouwing "Bungehuis" Spuistraat 210 te Amsterdam

Opdr. Aedes Real Estate

Omd. Plattegrond Daktuin

Sch. 1:100 | Form. A1 | Dat. 23-07-15 | Get. PSC | Gew. 03-09-15 B

Werk SA210 | Blad I-06A

KTP Architekten 1/2wg
Haarlemmerstraatweg 119, 1165 MJ Halfweg
Postbus 115, 1160 AC Zwanenburg
T 020 624 35 56 F 020 620 64 19 E info@ktp-partners.nl

RENVOOI LIFTEN

nr	soort lift	schachtmaat	heftgewicht	pers.	stops
1	dienstlift	2300x2000	630 kg	2	8
2	personenlift	1750x1930	675 kg	9	8
3	personenlift	1750x1930	675 kg	9	8
4	personenlift	1750x1930	675 kg	9	8
5	personenlift	1750x1930	675 kg	9	8

24450+ ** is bovenkant betonvloer

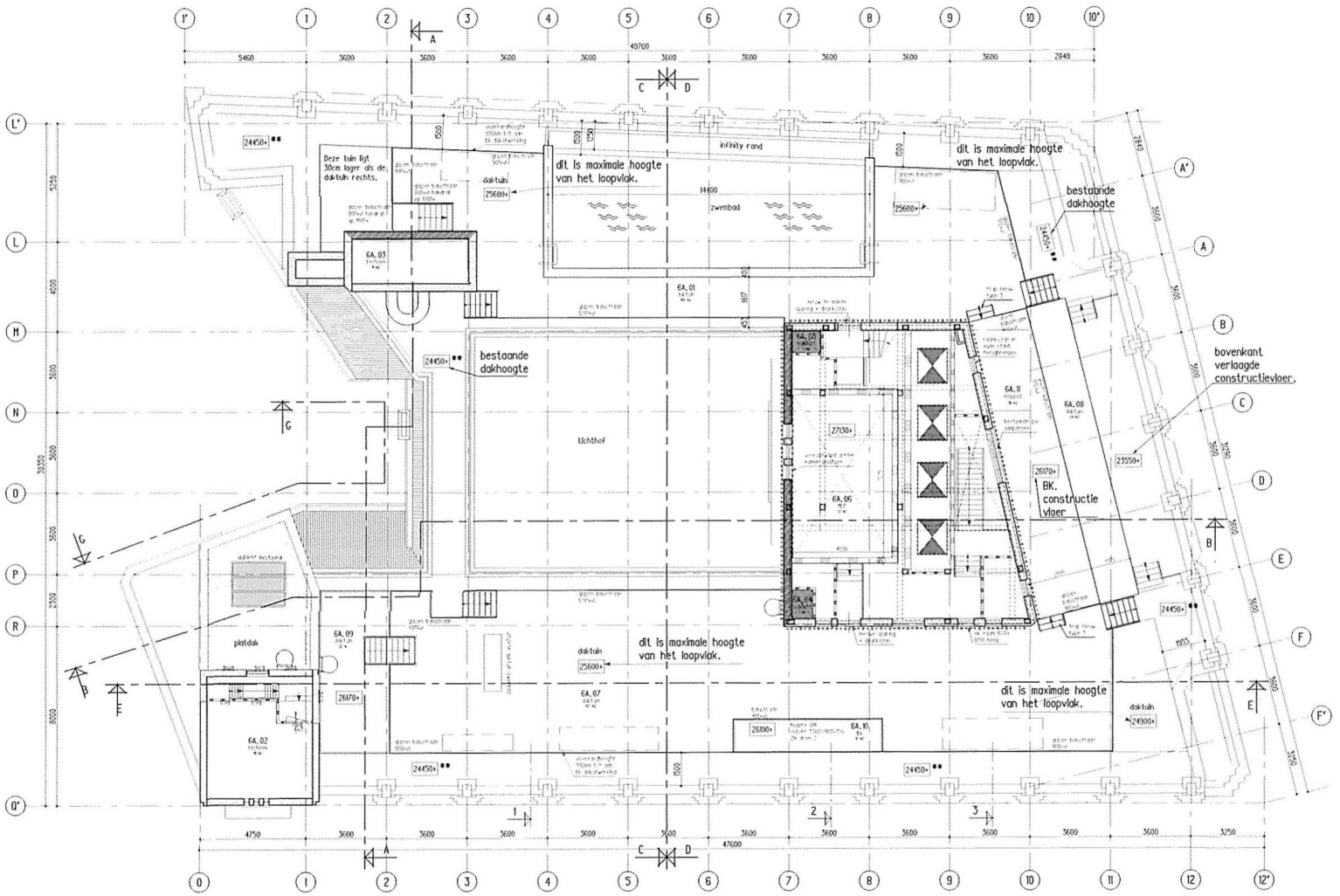

GBG	Ruimte	Engels	M2
6A.01	daktuin	roofgarden	102.19
6A.02	techniek	MEP	19.04
6A.03	technick	MEP	10.86
6A.04	schacht	shaft	1.25
6A.05	schacht	shaft	1.30
6A.06	MEP	MEP	32.37
6A.07	daktuin	roofgarden	137.23
6A.08	daktuin	roofgarden	24.19
6A.09	daktuin	roofgarden	21.53
6A.10	BK	BK	10.05
6A.11	koppad	path	37.97
Totaal 457.97 m2			

Behoort bij besluit
BWT 1903953
Gemerkt 21
Gemeente Amsterdam Centrum

Zesde verdieping daktuin

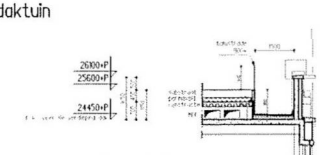

Doorsnede 1

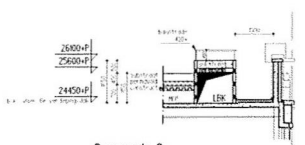

Doorsnede 2

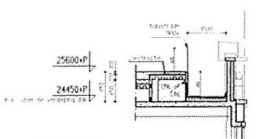

Doorsnede 3

Voor Renvooi/Legenda
zie tekening I-REN

Ramen enkelglas voorzien van achterzetramen volgens detail 03a & 03b

Alle maten in het werk controleren

Bouwaanvraag — Indiening

Verbouwing "Bungehuis" Spuistraat 210 te Amsterdam

Opdr. Aedes Real Estate

Ond. Plattegrond Daktuin

Sch. 1:100 | Form. A1 | Dat. 23-07-15 | Get. PSC | Gew. 03-09-15 B

Werk SA210 | Blad I-06A

KTP Architekten I/2wg
Haarlemmerstraatweg 11b, 1165 MJ Halfweg
Postbus 115, 1160 AC Zwanenburg
T 020 624 35 56 F 020 620 64 19 E info@kantie-partners.nl

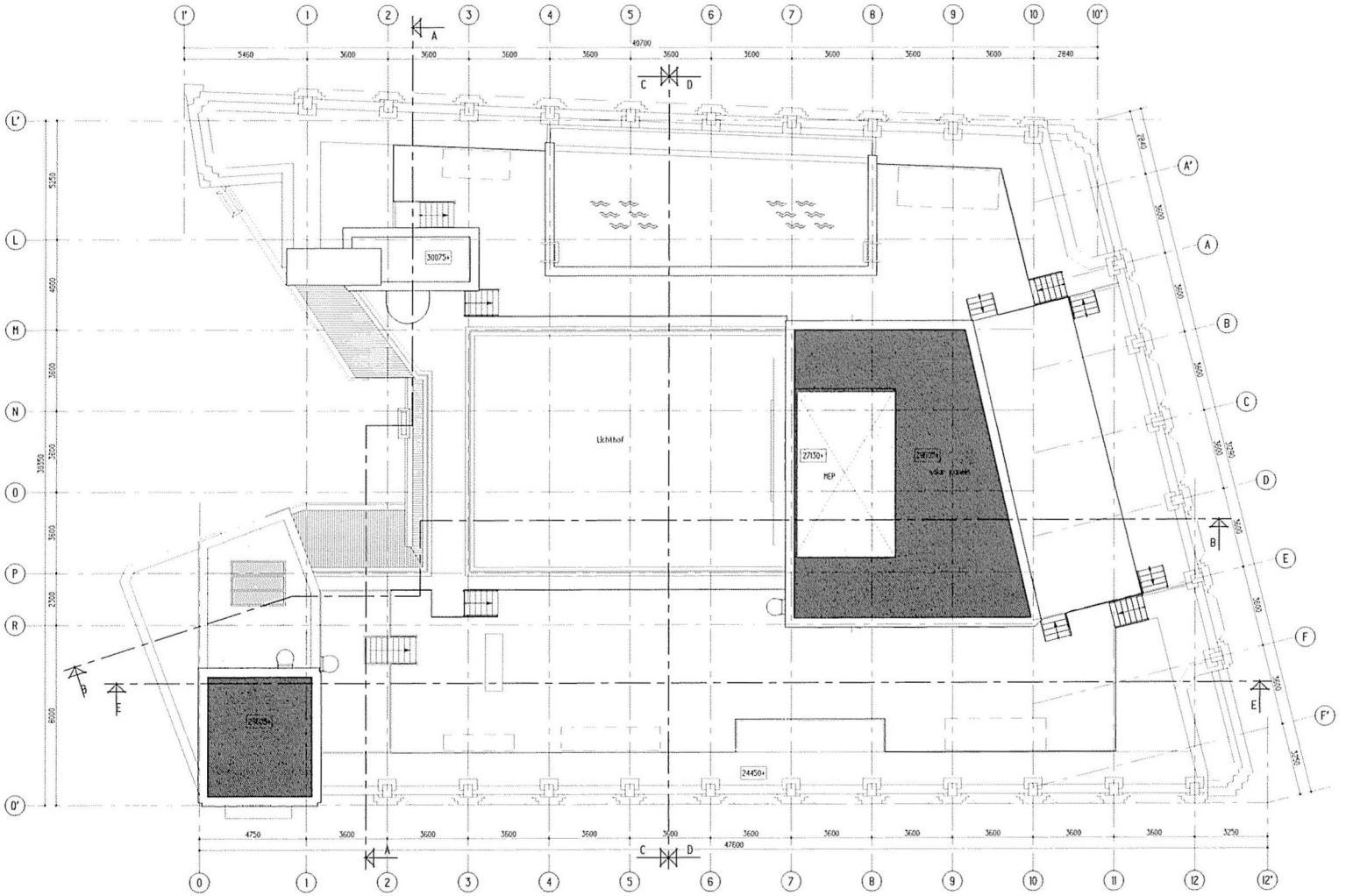

Dak

Behoort bij ontwerpbesluit

BWT 1903953
Gemerkt 22

Gemeente Amsterdam Centrum

Alle maten in het werk controleren

Bouwaanvraag — Indiening

Verbouwing "Bungehuis" Spuistraat 210 te Amsterdam

Opdr. Aedes Real Estate

Ond. Plattegrond Dak

Sch. 1:100
Form. A1
Dat. 23-07-15
Get. PSC

Werk SA210 | Blad I-07

KTP Architekten I/2wg
Haarlemmerstraatweg 11b, 1165 MJ Halfweg
Postbus 115, 1160 AC Zwanenburg
T 020 624 35 56 F 020 620 64 19 E info@kantie-partners.nl

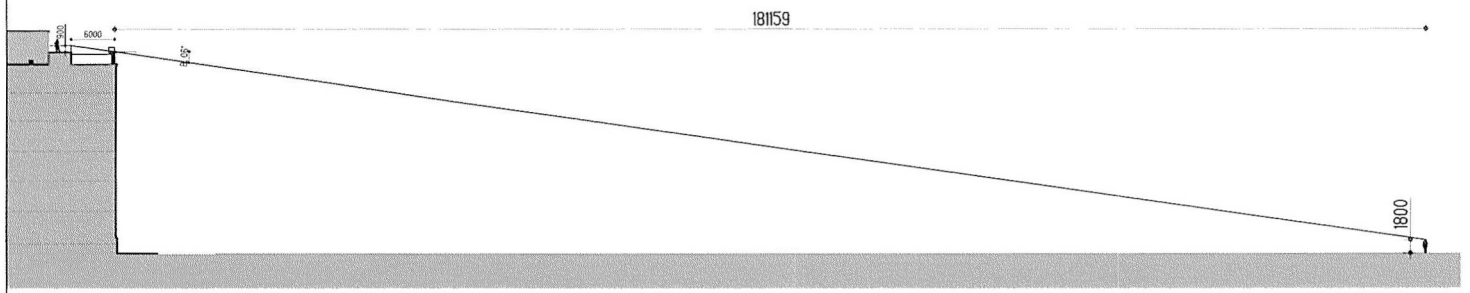

Zichtlijn richting Hartenstraat

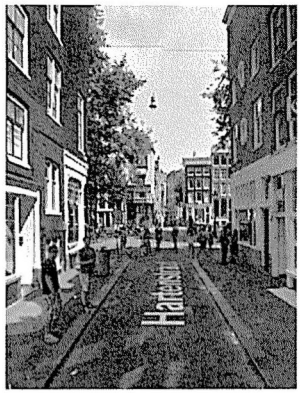

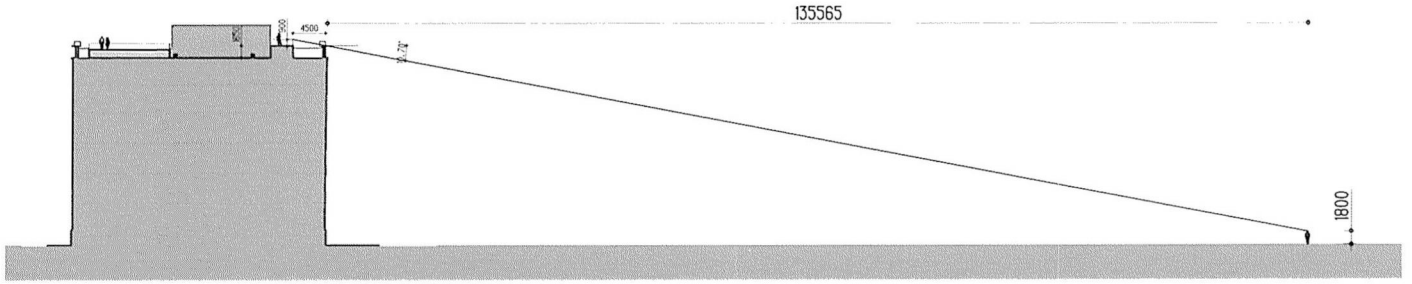

Zichtlijn richting Paleis op de dam



Behoort bij ontwerpbesluit

BWT 1903953
Gemerkt 23

Gemeente Amsterdam Centrum

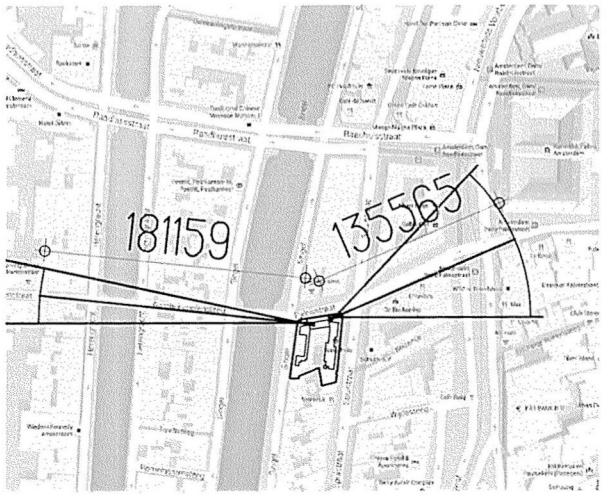

Alle maten in het werk controleren

Bouwaanvraag

Indiening

Verbouwing "Bungehuis" Spuistraat 210 te Amsterdam

Opdr. Aedes Real Estate

Ond. Zichtlijnen

Sch. 1:500
Form. A2
Dat. 23-07-15
Get. PSC
Gew.

Werk SA210 | Blad I-08

KAAP Architekten 1/2 wg

Haarlemmerstraatweg 11b, 1165 MJ Halfweg
Postbus 115, 1160 AC Zwanenburg
T 020 624 35 56 F 020 620 64 19 E info@kentie-partners.nl

P:\2014\SA210 Bungehuis\1\5 TEKENINGEN\a Actueel\SA210_I-08 23-07-15 13:24 schaal 1:500

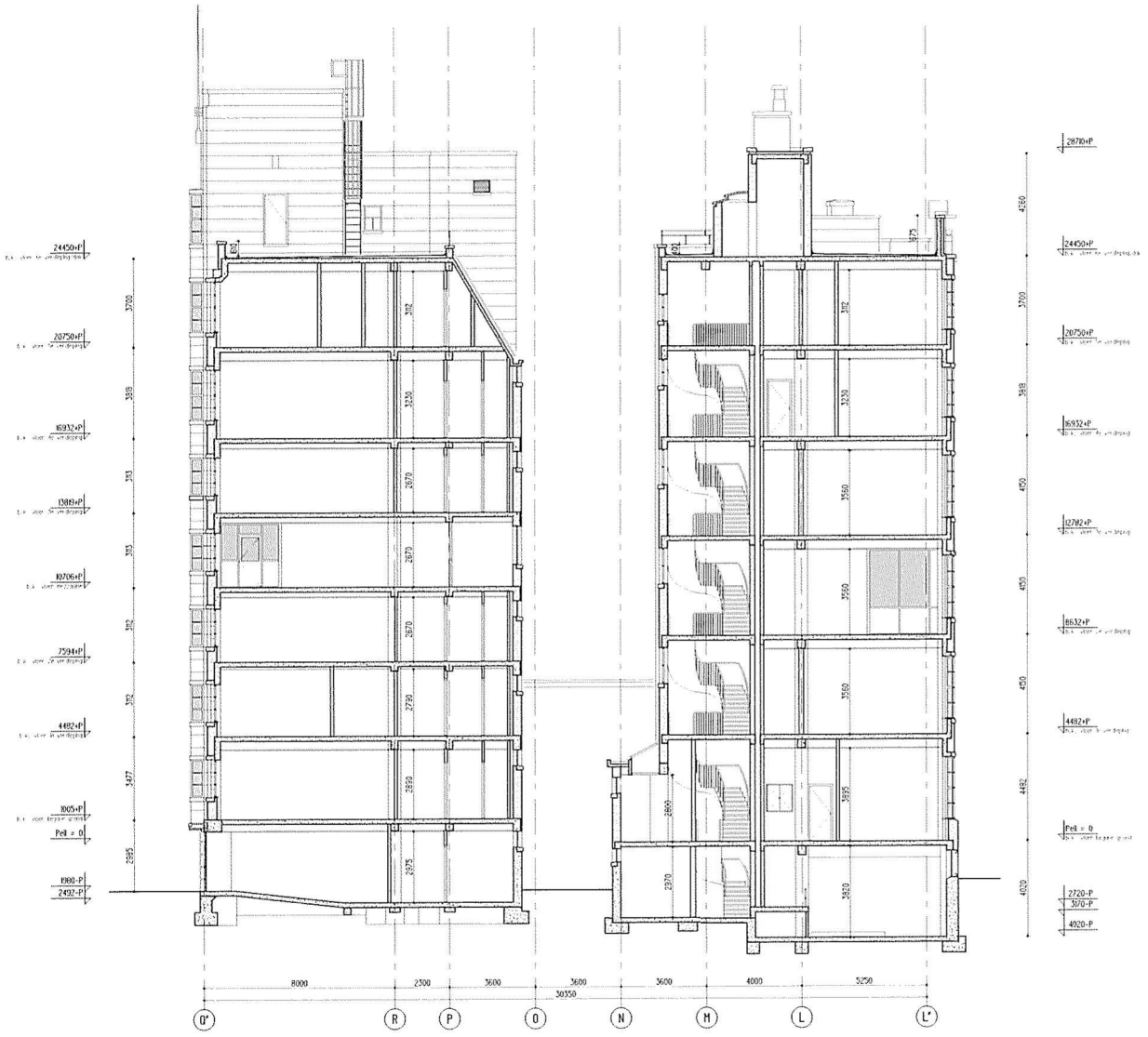

Doorsnede A-A

Behoort bij ontwerpbesluit
BWT 1903953
Gemerkt 24

Gemeente Amsterdam
Centrum

Voor Renvooi/Legenda
zie tekening I-REN

Niet alle constructieve onderdelen zijn nagemeten ivm huidig gebruik en niet kunnen uitvoeren van destructief onderzoek.

Alle maten in het werk controleren

Bestaand

Verbouwing "Bungehuis" Spuistraat 210 te Amsterdam

Opdr. Aedes Real Estate

Ond. Doorsnede A-A

Sch. 1:100
Form. A1
Dat. 23-07-15
Get. IVU
Gew.

Werk SA210 | Blad O-10

KTP Architekten 1/2 wg
Haarlemmerstraatweg 119, 1165 MJ Halfweg
Postbus 115, 1160 AC Zwanenburg
T 020 624 35 56 F 020 620 64 19 E info@ktpartners.nl



Doorsnede A-A

Behoort bij ontwerpbesluit

BWT 1903953
Gemerkt 25

Gemeente Amsterdam Centrum

Voor Renvooi/Legenda
zie tekening I-REN

De hoofddraagconstructie is conform de bestaande toestand.

Alle maten in het werk controleren

Bouwaanvraag — Indiening

Verbouwing "Bungehuis" Spuistraat 210 te Amsterdam

Opdr. Aedes Real Estate

Ond. Doorsnede A-A

Sch. 1:100
Form. 594x594
Dat. 23-07-15
Get. PSC
Gew. 19-08-15 A

Werk SA210 | Raad I-10

KTP Architekten I/2 wg
Haarlemmerstraatweg 11b, 1165 MJ Halfweg
Postbus 115, 1180 AC Zwanenburg
T 020 624 35 56 F 020 620 64 19 E info@kentie-partners.nl

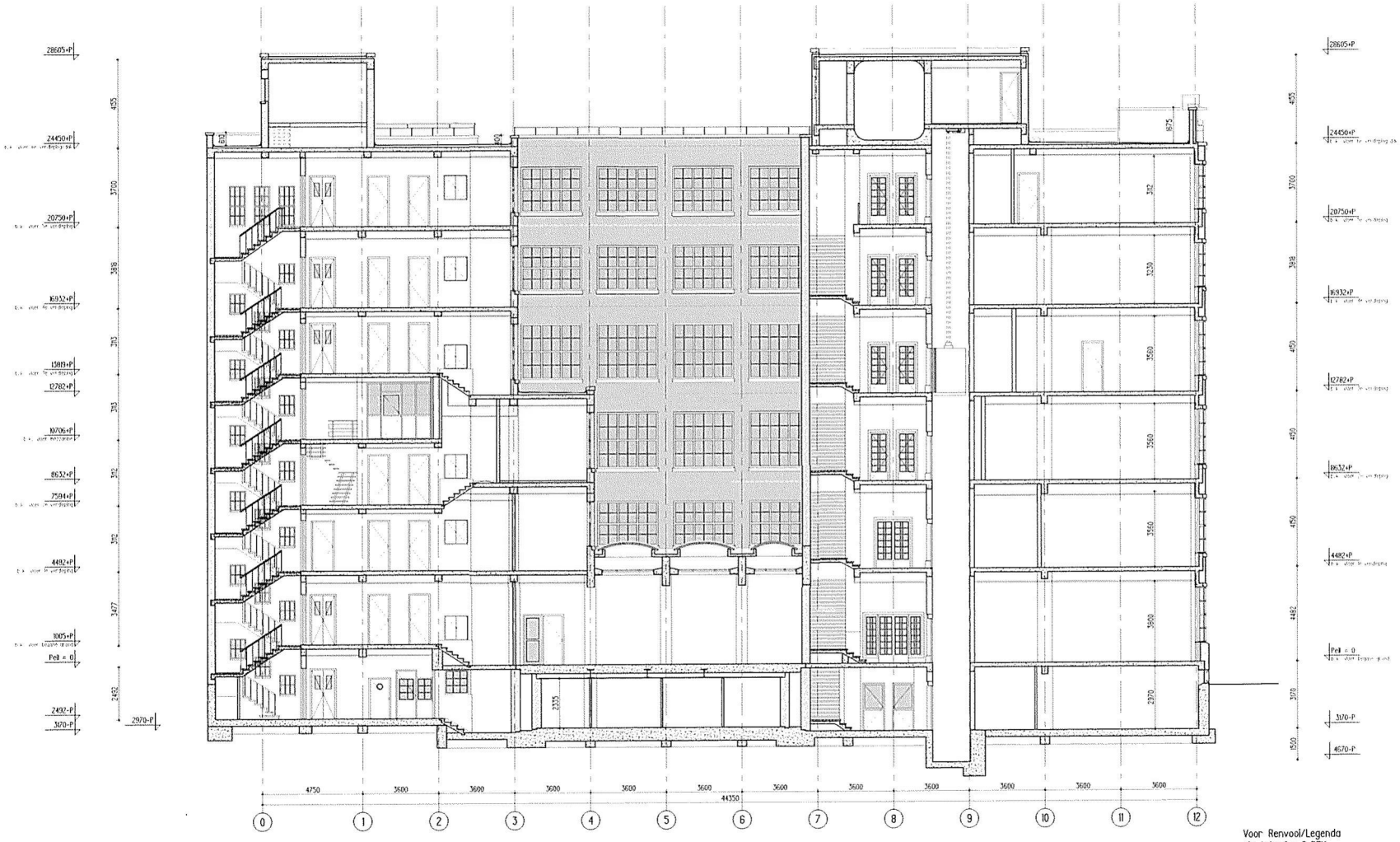

Doorsnede B-B

Behoort bij ontwerpbesluit

BWT 1903953
Gemerkt 26

Gemeente Amsterdam
Centrum

Voor Renvooi/Legenda
zie tekening I-REN

Niet alle constructieve onderdelen zijn nagemeten ivm huidig gebruik en niet kunnen uitvoeren van destructief onderzoek.

Alle maten in het werk controleren

Bestaand

Verbouwing "Bungehuis" Spuistraat 210 te Amsterdam

Opdr. Aedes Real Estate

Ond. Doorsnede B-B

Sch. 1:100
Form. A1
Dat. 23-07-15
Get. DVJ
Rev.

Werk SA210 Blad O-11

KTP Architekten 1/2 wg
Haarlemmerstraatweg 11b, 1165 MJ Halfweg
Postbus 115, 1160 AC Zwanenburg
T 020 624 35 56 F 020 620 64 19 E info@ktp-partners.nl

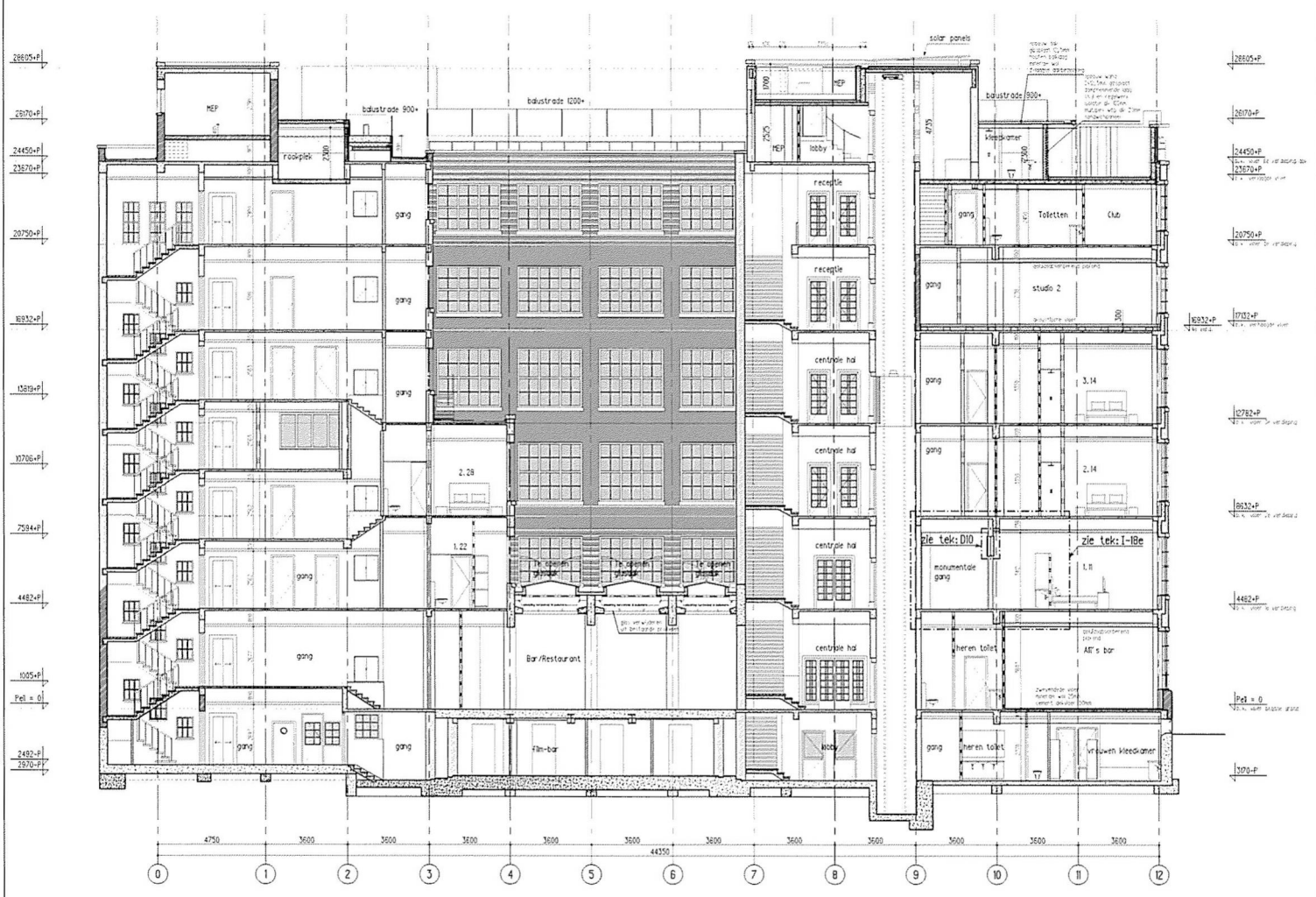

Behoort bij ontwerpbesluit

BWT 1903953
Gemerkt 27

Gemeente Amsterdam
Centrum

Voor Renvooi/Legenda
zie tekening I-REN

De hoofddraagconstructie is conform de bestaande toestand.

Alle maten in het werk controleren

Bouwaanvraag — Indiening

Verbouwing "Bungehuis" Spuistraat 210 te Amsterdam

Opdr. Aedes Real Estate

Ond. Doorsnede B-B

Schl. 1:100
Form. 594x594
Ser. 25-07-15
Get. PSC
Gem. 03-09-15 B

Werk SA210 | Blad I-11

KLP Architekten 1/2 wg

Haarlemmerstraatweg 11b, 1165 MJ Halfweg
Postbus 115, 1160 AC Zwanenburg
T 020 624 35 56 F 020 620 64 15 E info@kentie-partners.nl

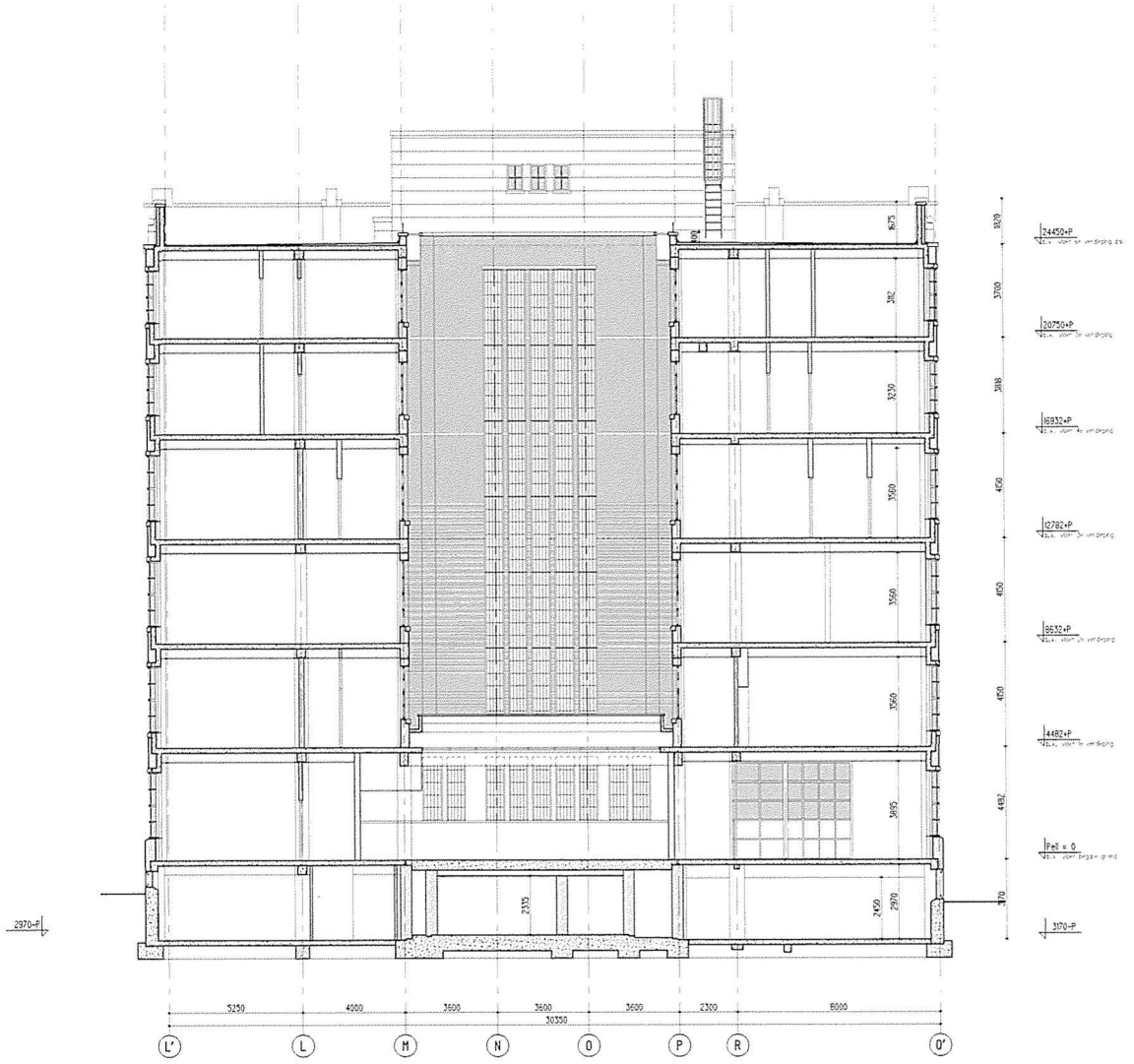

Doorsnede C-C

Behoort bij ontwerpbesluit

BWT 1903953
Gemerkt 28

Gemeente Amsterdam Centrum

Voor Renvooi/Legenda
zie tekening 1-REN

Niet alle constructieve onderdelen zijn nagemeten ivm huidig gebruik en niet kunnen uitvoeren van destructief onderzoek.

Alle maten in het werk controleren

Bestaand

Verbouwing "Bungehuis" Spuistraat 210 te Amsterdam

Opdr. Aedes Real Estate

Onderdl. Doorsnede C-C

Schaal 1:100
Formaat 594x594
Datum 23-07-15
Get. IVV

Werk SA210 | Blad O-12

KTP Architekten 1/2 wg
Haarlemmerstraatweg 11b, 1165 MJ Halfweg
Postbus 115, 1160 AC Zwanenburg
T 020 624 35 56 F 020 620 64 19 E info@kentie-partners.nl

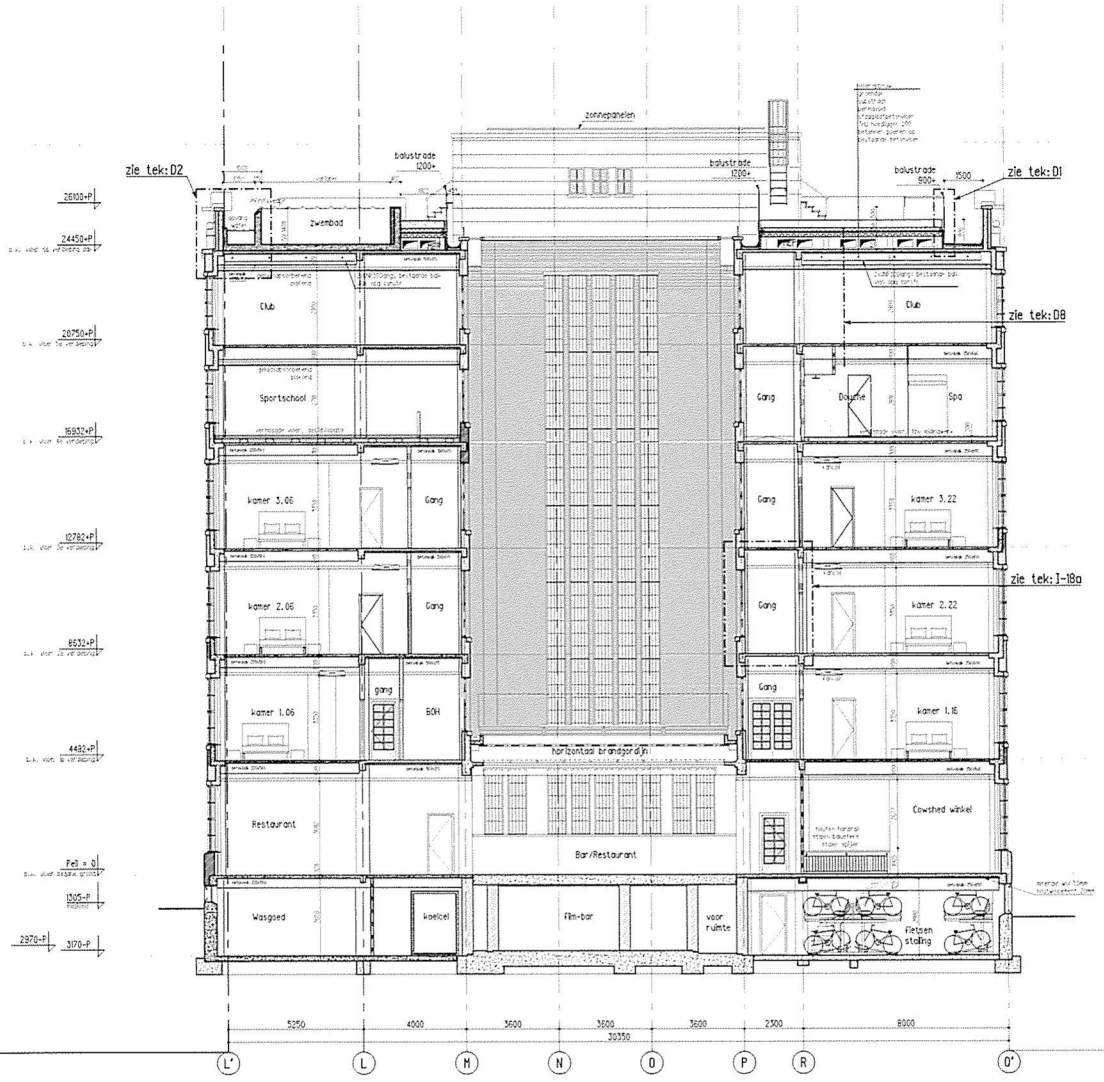

Doorsnede C-C

Behoort bij ontwerpbesl

BWT 1903953
Gemerkt 29

Gemeente Amsterdam
Centrum

Voor Renvool/Legenda
zie tekening I-REN

De hoofddraagconstructie is conform de bestaande toestand.

Alle maten in het werk controleren

Bouwaanvraag — Indiening

Verbouwing "Bungehuis" Spuistraat 210 te Amsterdam

Opdr. Aedes Real Estate
Ond. Doorsnede C-C

Sch. 1:100
Form. 594x594
Dat. 23-07-15
Get. PSC
Gew. 19-08-15 A

Werk SA210 | Blad I-12

KVP Architekten I/2 wg
Haarlemmerstraatweg 11b, 1165 MJ Halfweg
Postbus 115, 1160 AC Zwanenburg
T 020 624 35 56 F 020 620 64 19 E info@kvpartners.nl

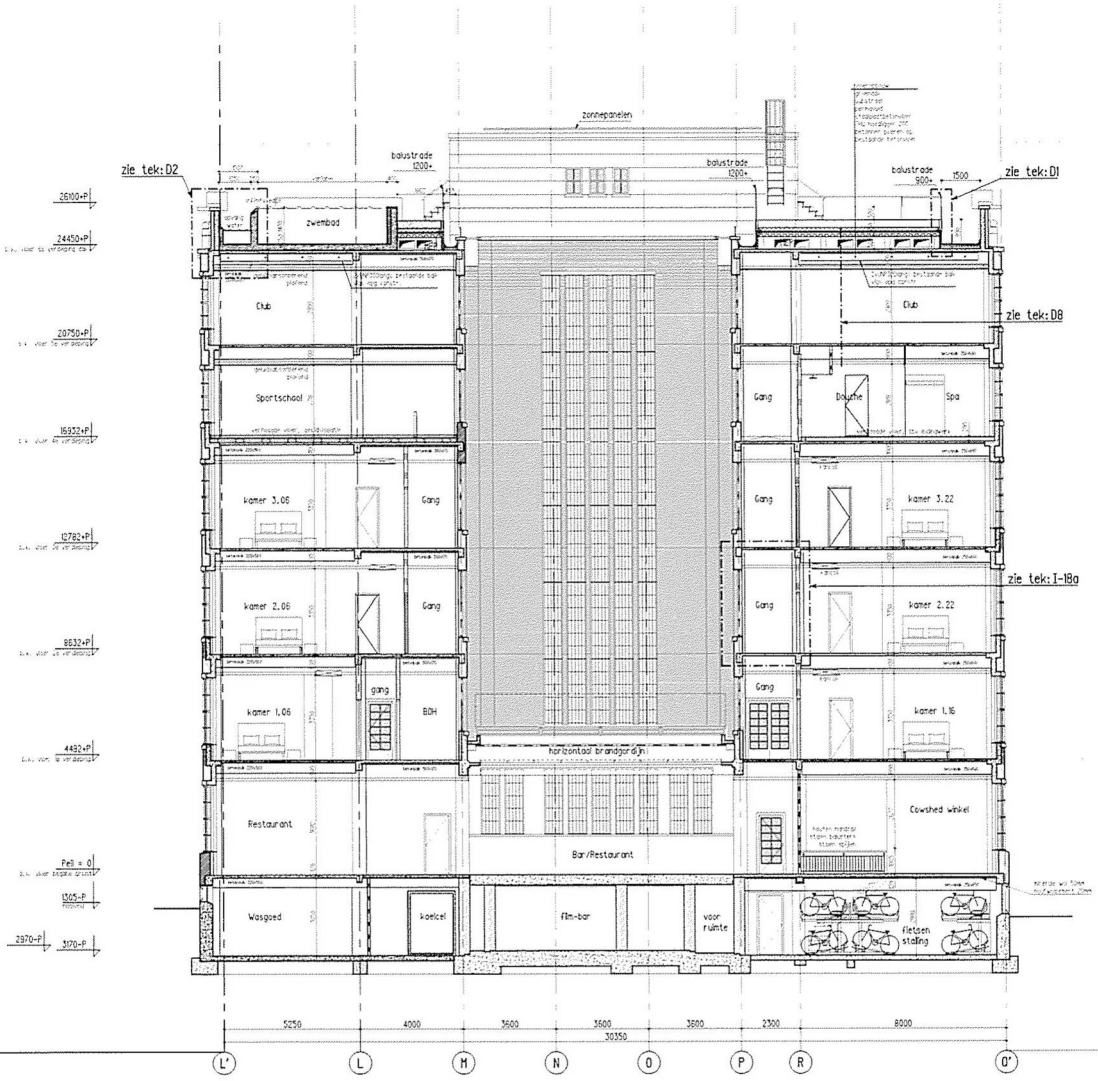

Doorsnede C-C

Behoort bij besl
BWT 1903953
Gemerkt 29

Gemeente Amsterdam Centrum

Voor Renvooi/Legenda
zie tekening I-REN

De hoofddraagconstructie is conform de bestaande toestand.

Alle maten in het werk controleren

Bouwaanvraag — Indiening

Verbouwing "Bungehuis" Spuistraat 210 te Amsterdam

Opdr. Aedes Real Estate
Ond. Doorsnede C-C

Schaal 1:100
Form. 594x594
Dat. 23-07-15
Get. PSC
Gew. 19-08-15 A

Werk SA210 | Blad I-12

KTP Architekten 1/2wg

Haarlemmerstraatweg 11b, 1165 MJ Halfweg
Postbus 115, 1160 AC Zwanenburg
T 020 624 35 56 F 020 620 64 19 E info@kentie-partners.nl

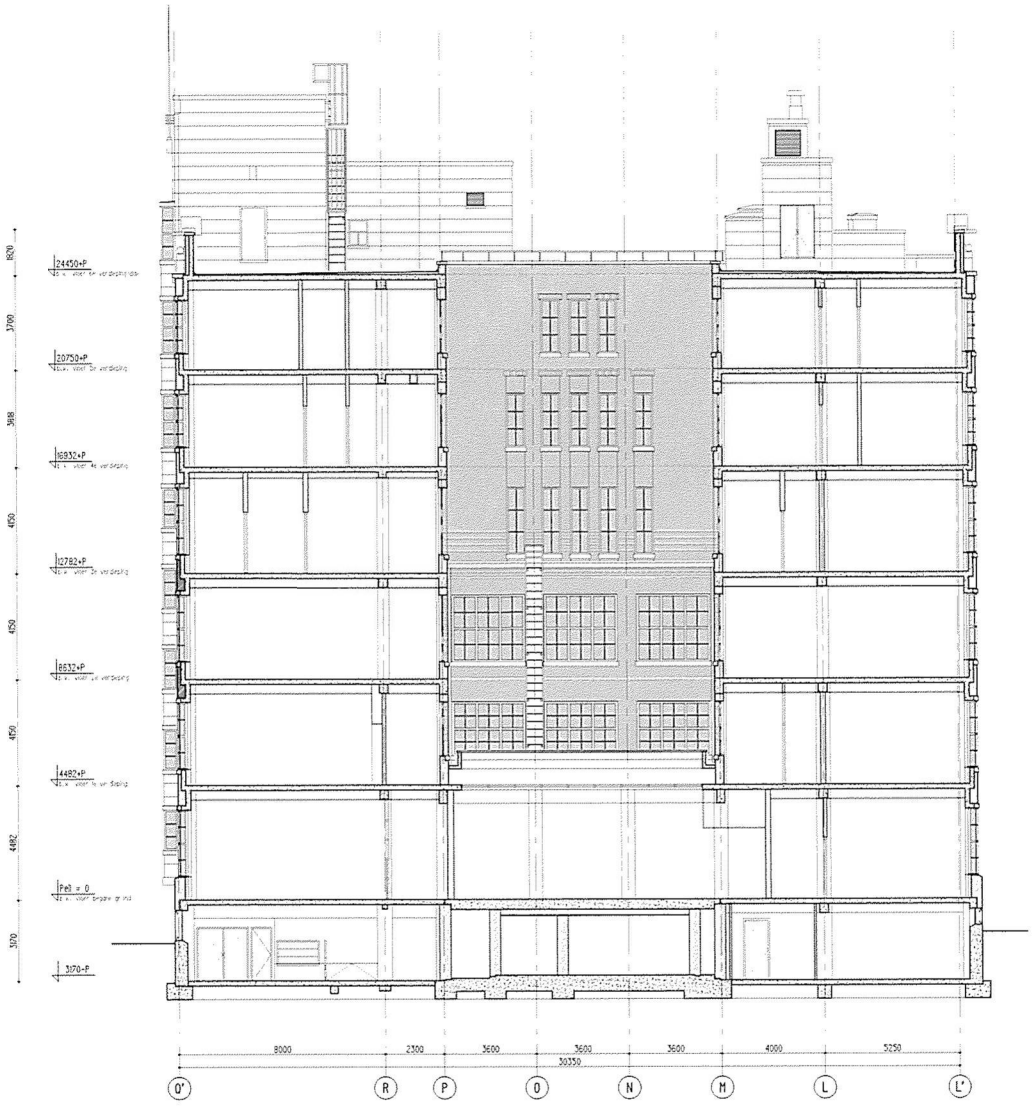

Doorsnede D-D

Behoort bij ontwerpbesluit

BWT 1903953
Gemerkt 30

Gemeente Amsterdam Centrum

Voor Renvooi/Legenda
zie tekening I-REN

Niet alle constructieve onderdelen zijn nagemeten ivm huidig gebruik en niet kunnen uitvoeren van destructief onderzoek.

Alle maten in het werk controleren

Bestaand

Verbouwing "Bungehuis" Spuistraat 210 te Amsterdam

Opdr. Aedes Real Estate

Ond. Doorsnede D-D

Schn. 1:100
Form. 594x594
Dat. 23-07-15
Get. JVU
Gem.

Werk SA210 Blad O-13

KTP Architekten 1/2 wg
Haarlemmerstraatweg 11b, 1165 MJ Halfweg
Postbus 115, 1160 AC Zwanenburg
T 020 624 35 56 F 020 620 64 19 E info@kantlie-partners.nl

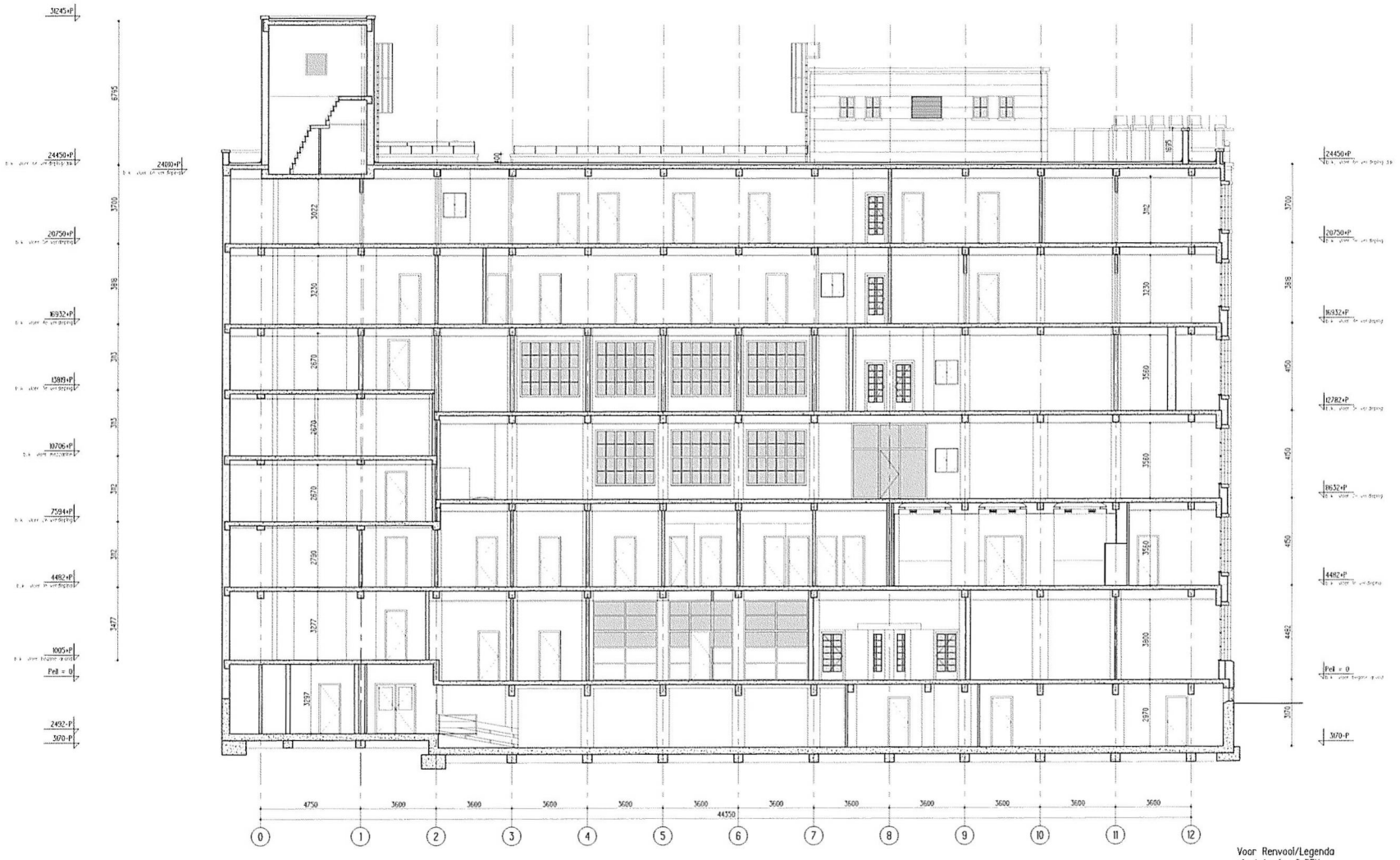

Doorsnede E-E

Behoort bij ontwerpbesluit

BWT 1903953
Gemerkt 32

Gemeente Amsterdam
Centrum

Voor Renvooi/Legenda
zie tekening I-REN

Niet alle constructieve onderdelen zijn nagemeten ivm huidig gebruik en niet kunnen uitvoeren van destructief onderzoek.

Alle maten in het werk controleren

Bestaand

Verbouwing "Bungehuis" Spuistraat 210 te Amsterdam

Opdr.	Aedes Real Estate	Sch. 1:100 / Form. A1 / Dat. 23-07-15 / Get. IVU	Werk SA210 / Plnd O-14
Ond.	Doorsnede E-E		

KTP Architekten I/2wg
Haarlemmerstraatweg 11b, 1165 MJ Halfweg
Postbus 115, 1160 AC Zwanenburg
T 020 624 35 56 F 020 620 64 19 E info@kentie-partners.nl

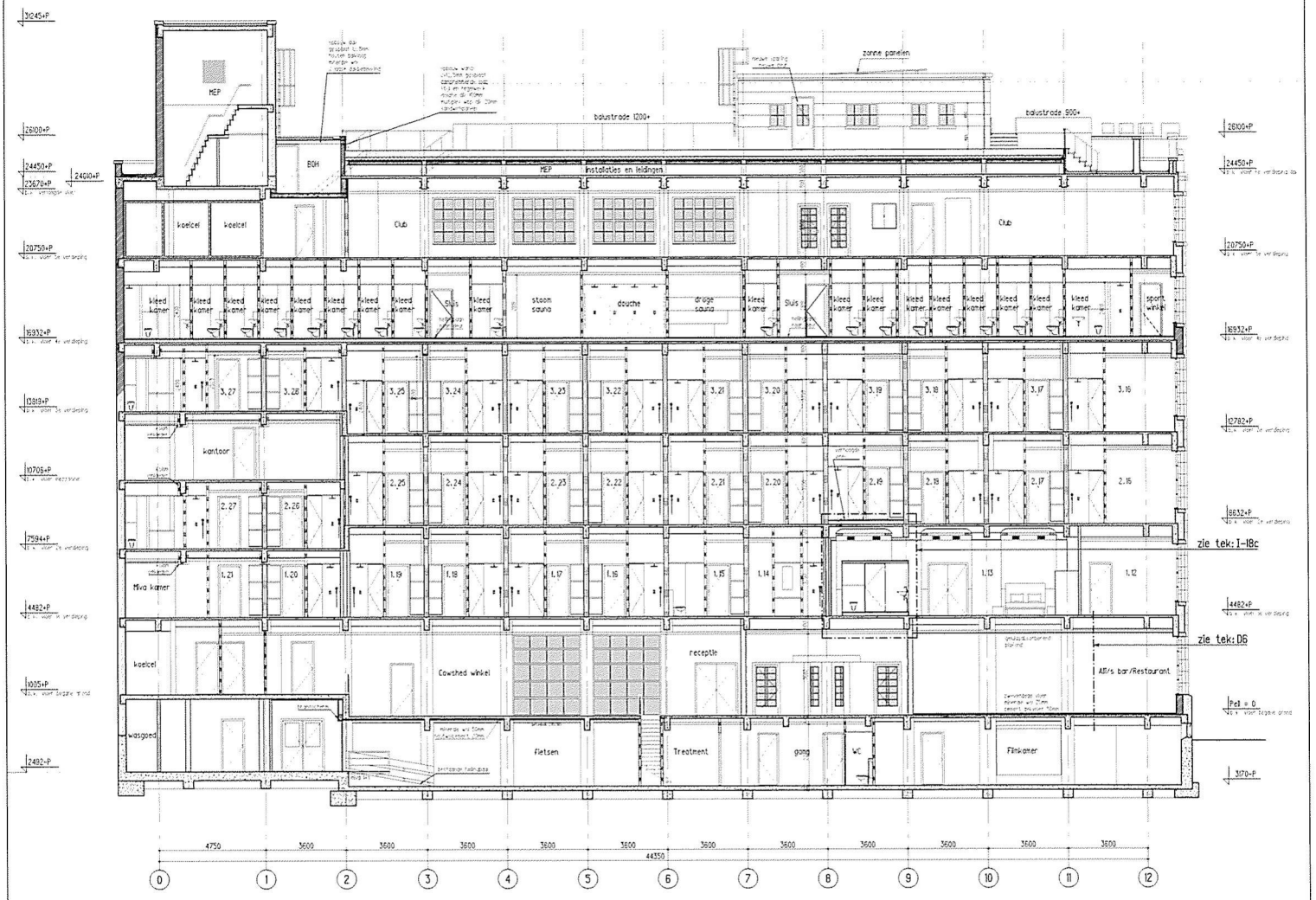

Behoort bij ontwerpbeslu

BWT 1903953
Gemerkt 33

Gemeente Amsterdam Centrum

Voor Renvooi/Legenda
zie tekening I-REN

De hoofddraagconstructie is conform de bestaande toestand.

Alle maten in het werk controleren

Bouwaanvraag — Indiening

Verbouwing "Bungehuis" Spuistraat 210 te Amsterdam

Opdr. Aedes Real Estate
Omsl. Doorsnede E-E

Sch. 1:100
Form. 594x594
Dat. 23-07-15
Ber. PSC

Werk SA210 | Blad I-14

KTP Architekten J/2 wg

Haarlemmerstraatweg 11b, 1165 MJ Halfweg
Postbus 115, 1160 AC Zwanenburg
T 020 624 35 56 F 020 620 64 19 E info@kantle-partners.nl

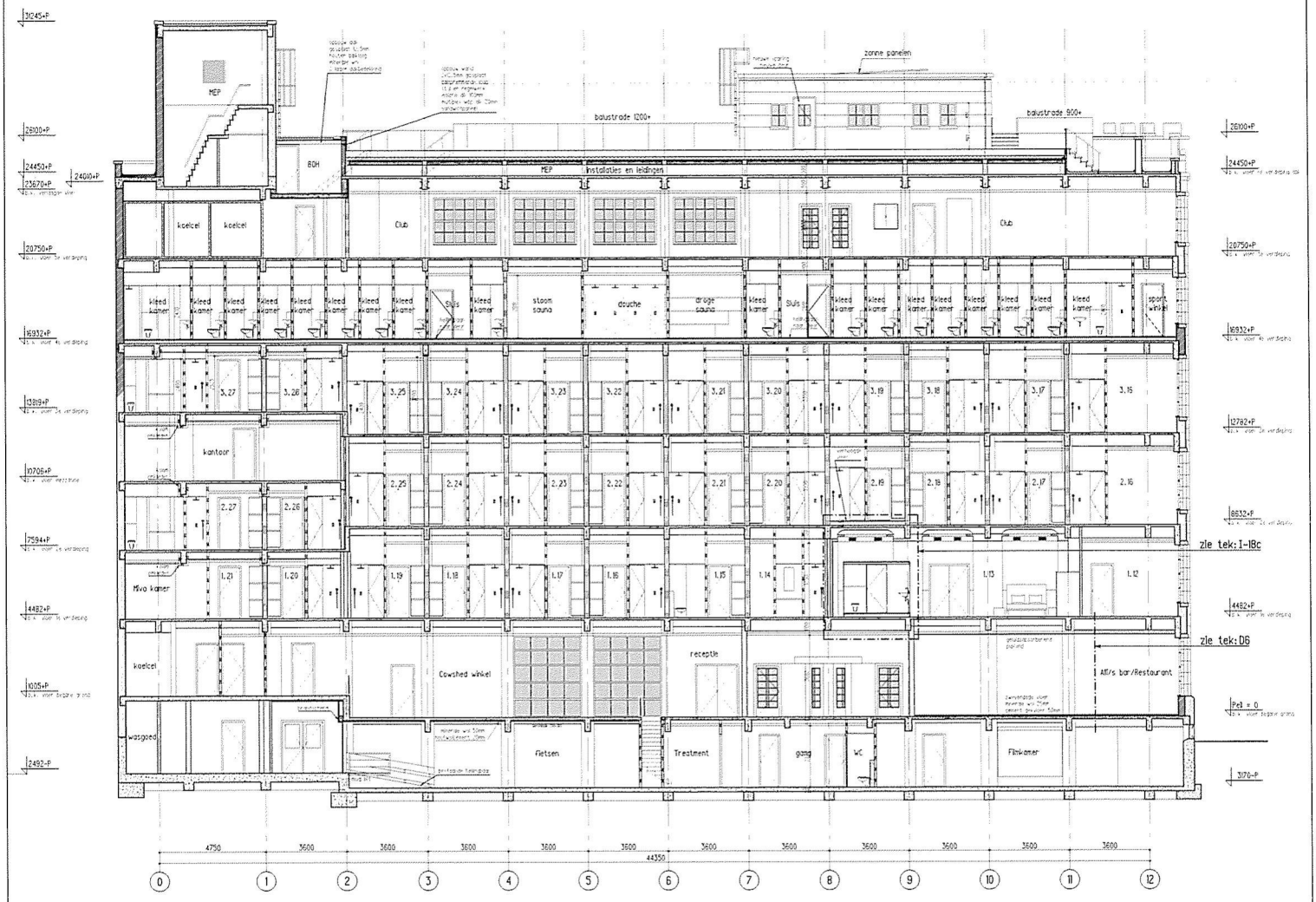

Behoort bij besluit
BWT 1903953
Gemerkt 33
Gemeente Amsterdam
Centrum

Voor Renvooi/Legenda
zie tekening I-REN

De hoofddraagconstructie is conform de bestaande toestand.

Alle maten in het werk controleren

Bouwaanvraag — Indiening

Verbouwing "Bungehuis" Spuistraat 210 te Amsterdam

Opdr. Aedes Real Estate
Ond. Doorsnede E-E

Sch. 1:100
Form. 594x594
Dat. 23-07-15
Gnt. PSC
Gem.

Werk SA210 | Blad I-14

KVP Architekten 1/2 wg
Haarlemmerstraatweg 11b, 1165 MJ Halfweg
Postbus 115, 1160 AC Zwanenburg
T 020 624 35 56 F 020 620 64 19 E info@kvparchitecten.nl

Behoort bij ontwerpbesluit

BWT 1903953
Gemerkt 34

Gemeente Amsterdam
Centrum

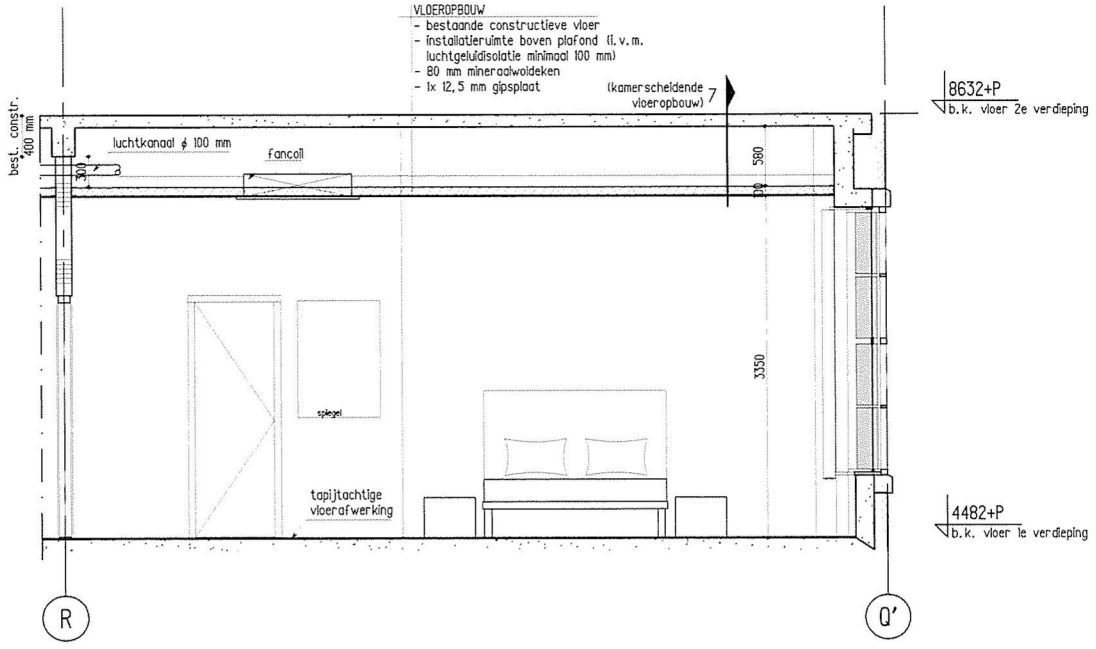

Doorsnede

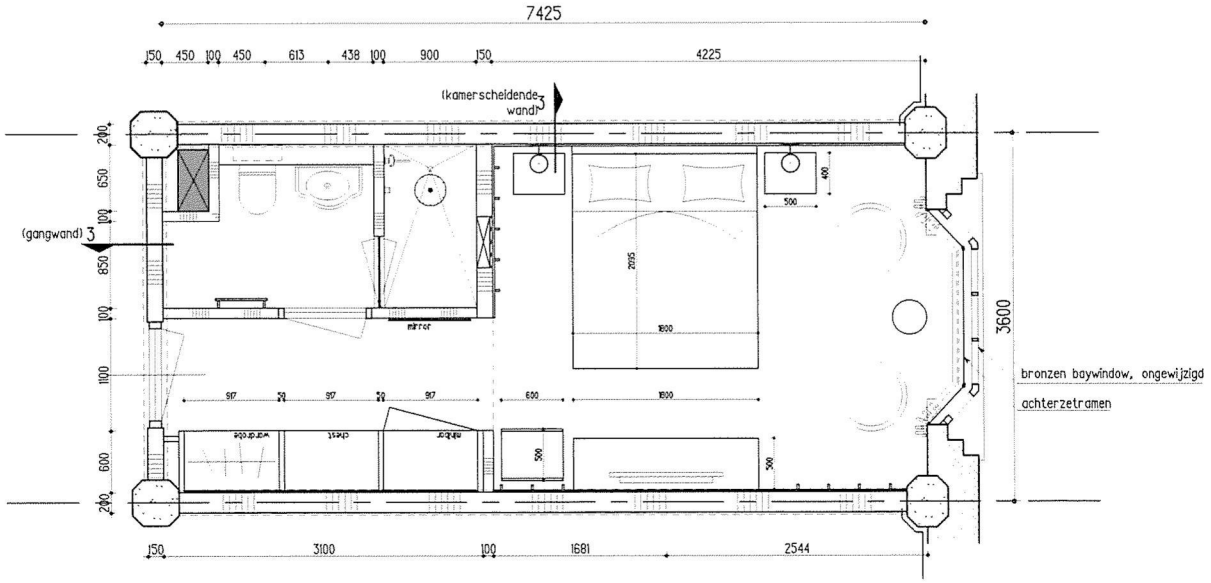

Plattegrond

Alle maten in het werk controleren

Bouwaanvraag Indiening

Bungehuis, Spuistraat 210 te Amsterdam

Standaard kamer

Get. PSC Sch. 1:50 Form. A3 23-07-15

Modelkamer 1.18

KAAN Architekten 1/2wg

SA210
I-17

P:\2014\SA210 (bungehuis)\5 TEKENINGEN\a Actueel\SA210_I-17 23-07-15 13:29 schaal 1:50.0

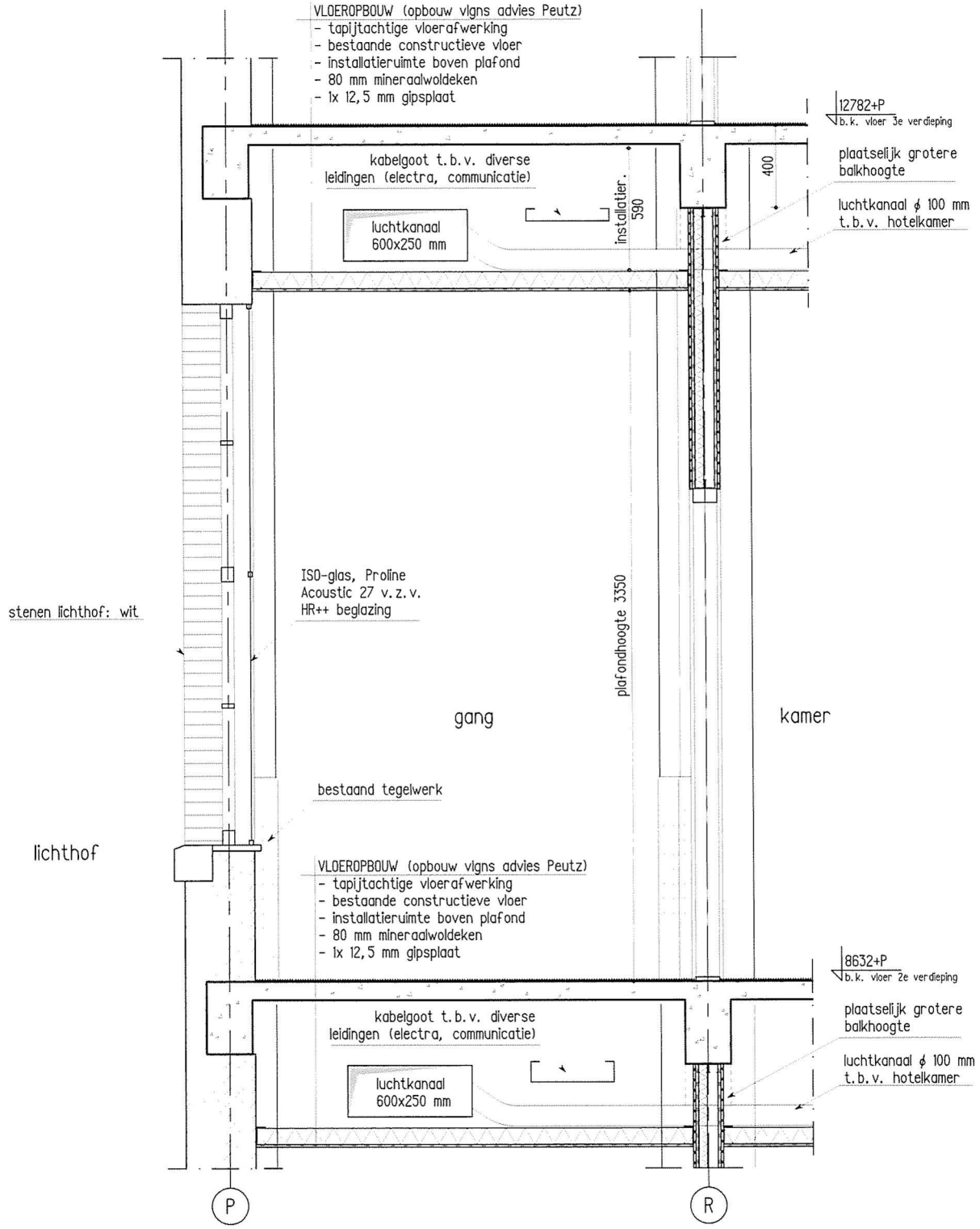

Doorsnede gang 1e verdieping

Behoort bij ontwerpbesluit

BWT 1903953
Gemerkt 35

Gemeente Amsterdam
Centrum

Alle maten in het werk controleren

Bouwaanvraag Indiening

Bungehuis, Spuistraat 210 te Amsterdam

Doorsnede over gang

Get. PSC Sch. 1:20 Form. A3 23-07-15

K+P Architekten 1/2 wg

SA210
I-18a

P:\2014\SA210 (bungehuis)\5 TEKENINGEN\a Actueel\SA210_I-18 23-07-15 13:15 schaal 1:20.0

Behoort bij ontwerpbesluit
BWT 1903953
Gemerkt 36

Gemeente Amsterdam
Centrum

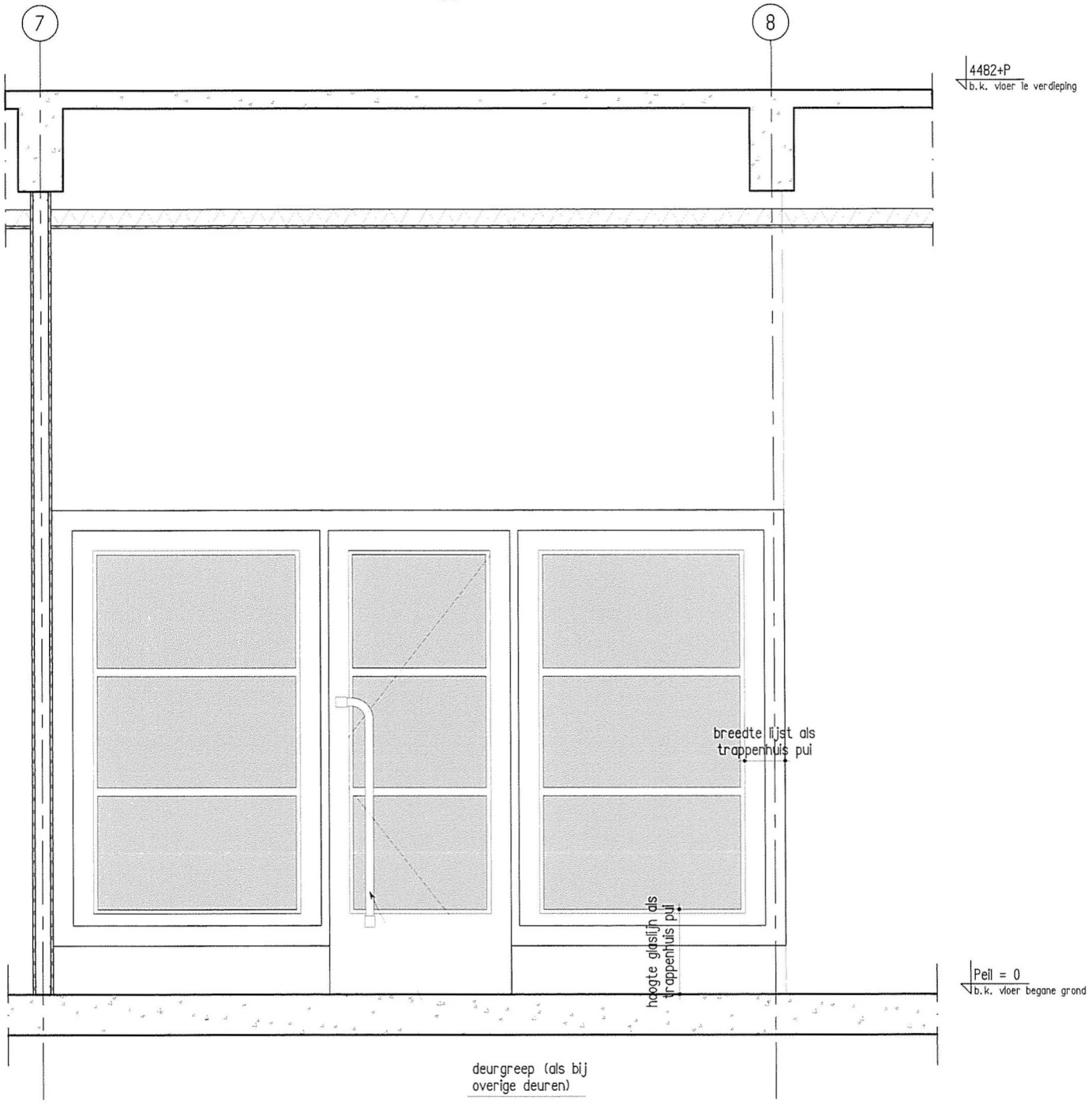

Aanzicht pui kantoor 1006, begane grond

bronzen pui van samengestelde profielen, opbouw
idem aan tegenoverliggende pui van het trappenhuis

Alle maten in het werk controleren

Bouwaanvraag Indiening

Bungehuis, Spuistraat 210 te Amsterdam
Pui kantoor 1006, 1e verd

Get. PSC Sch. 1:20 Form. A3 23-07-15

KAAP Architekten 1/2wg

SA210
I-18b

P:\2014\SA210 (bungehuis)\5 TEKENINGEN\a Actueel\SA210_I-18 23-07-15 13:15 schaal 1:20.0

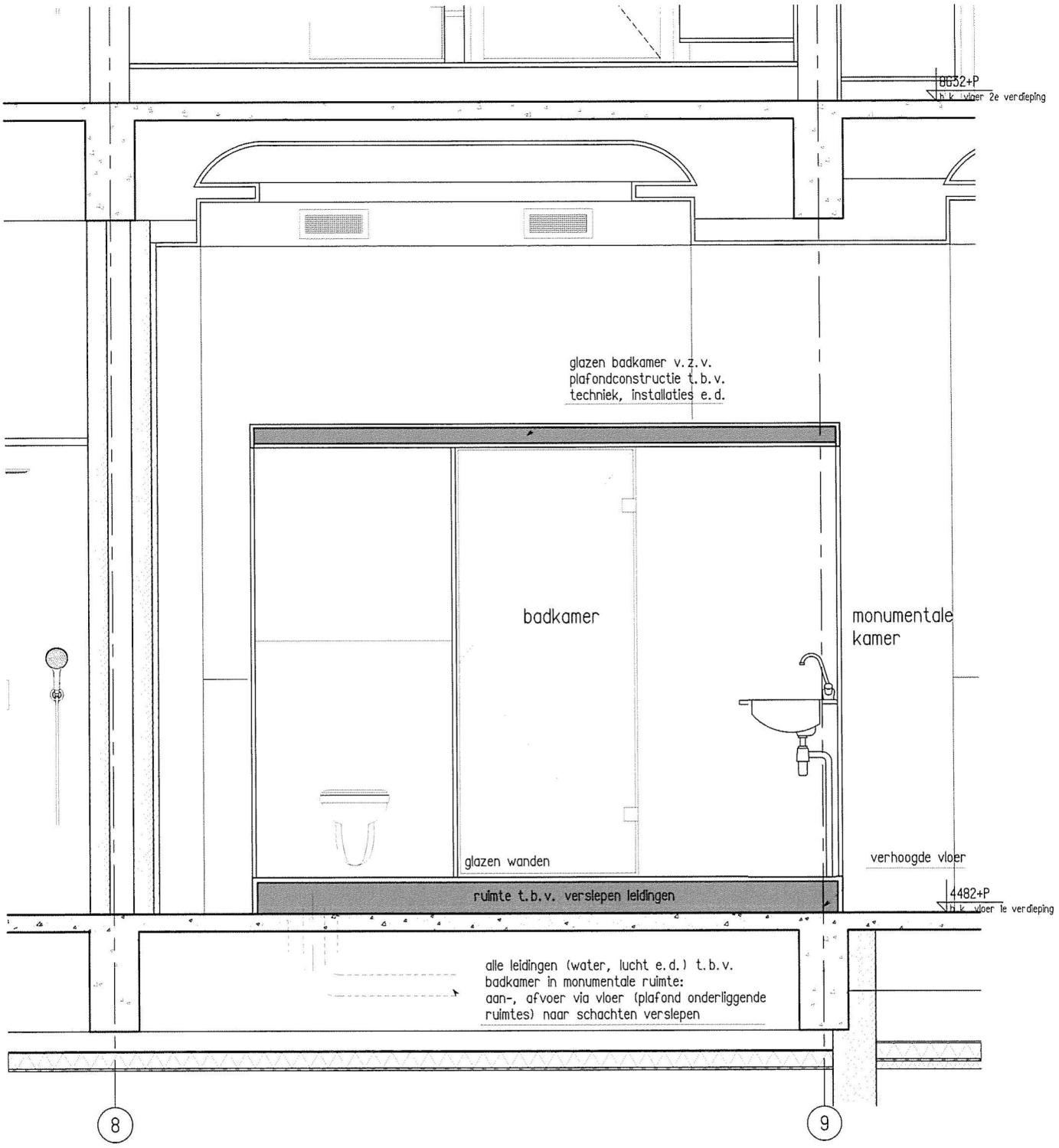

Doorsnede badkamer in ruimte 1.13 (monumentale kamer)

Behoort bij ontwerpbesluit

BWT 1903953
Gemerkt 37

Gemeente Amsterdam Centrum

Alle maten in het werk controleren

Bouwaanvraag Indiening

Bungehuis, Spuistraat 210 te Amsterdam

Principe glazen badkamer

Get. PSC Sch. 1:20 Form. A3 23-07-15

K+P Architekten 1/2wg

SA210
I-18c

P:\2014\SA210 (bungehuis)\5 TEKENINGEN\a Actueel\SA210_I-18 23-07-15 13:16 schaal 1:20.0

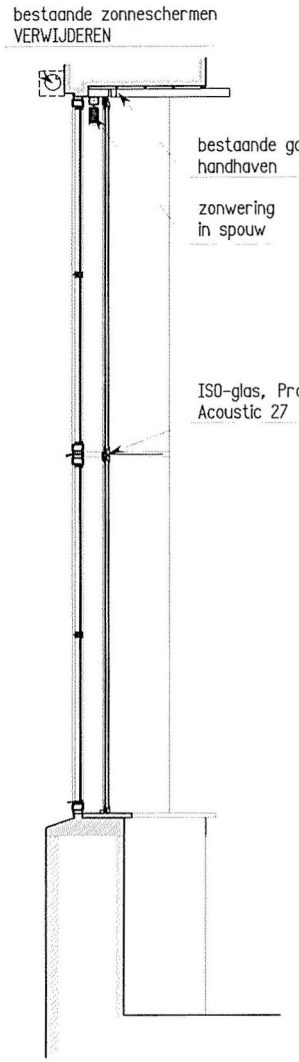

Doorsnede

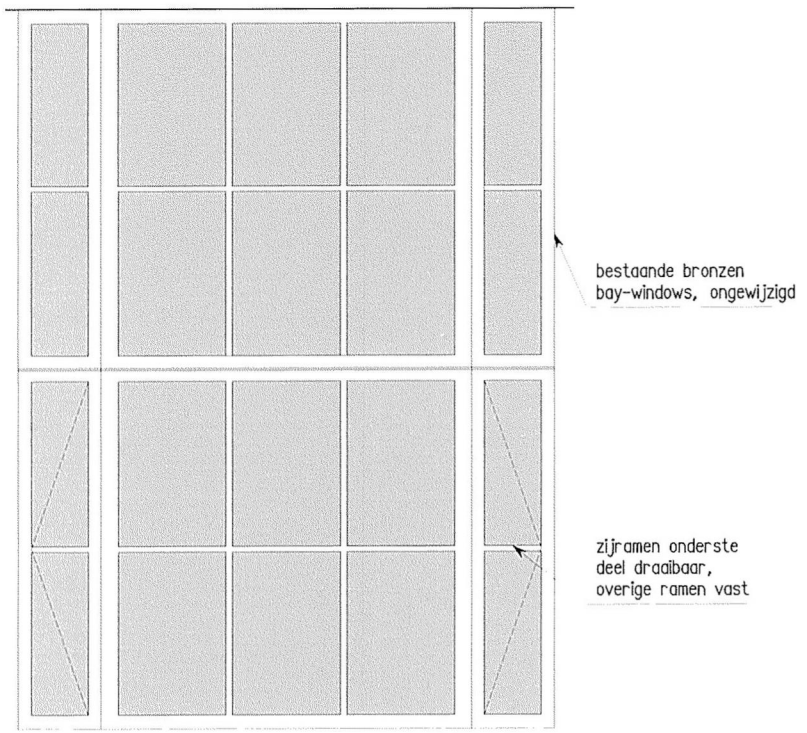

Buitenaanzicht

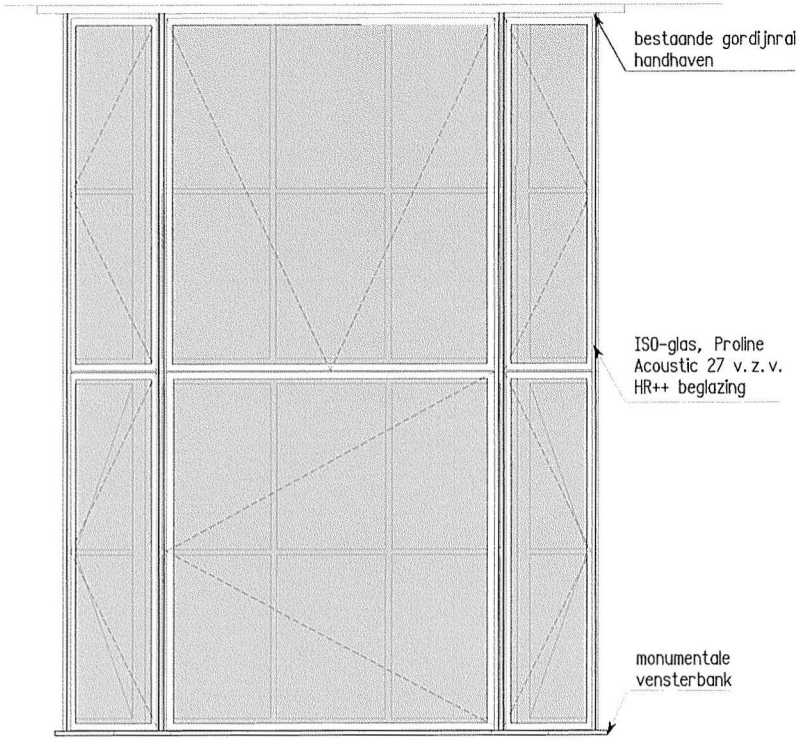

Binnenaanzicht

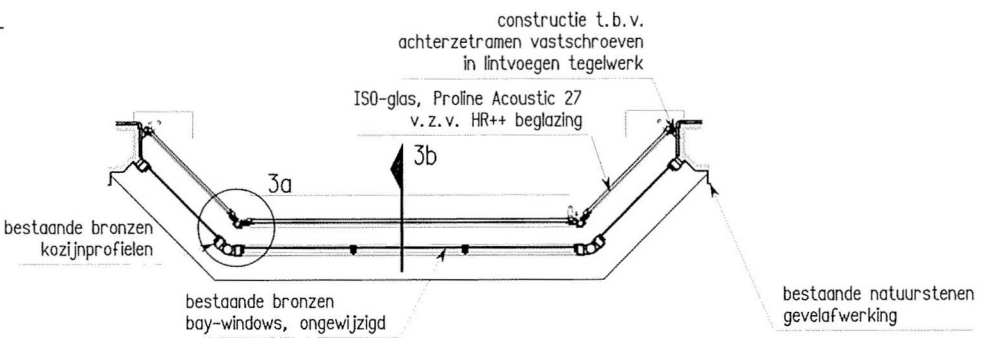

Plattegrond



buitenzijde bay-window



binnenzijde bay-window

Behoort bij ontwerpbesluit

BWT 1903953
Gemerkt 38

Gemeente
Amsterdam
Centrum

Alle maten in het werk controleren

Bouwaanvraag Indiening

Bungehuis, Spuistraat 210 te Amsterdam

Principe achterzetramen

Get. PSC Sch. 1:20 Form. A3 23-07-15

KAAP Architekten 1/2 wg

SA210
I-18d

P:\2014\SA210 (bungehuis)\5 TEKENINGEN\a Actueel\SA210_I-18 23-07-15 13:16 schaal 1:20.0

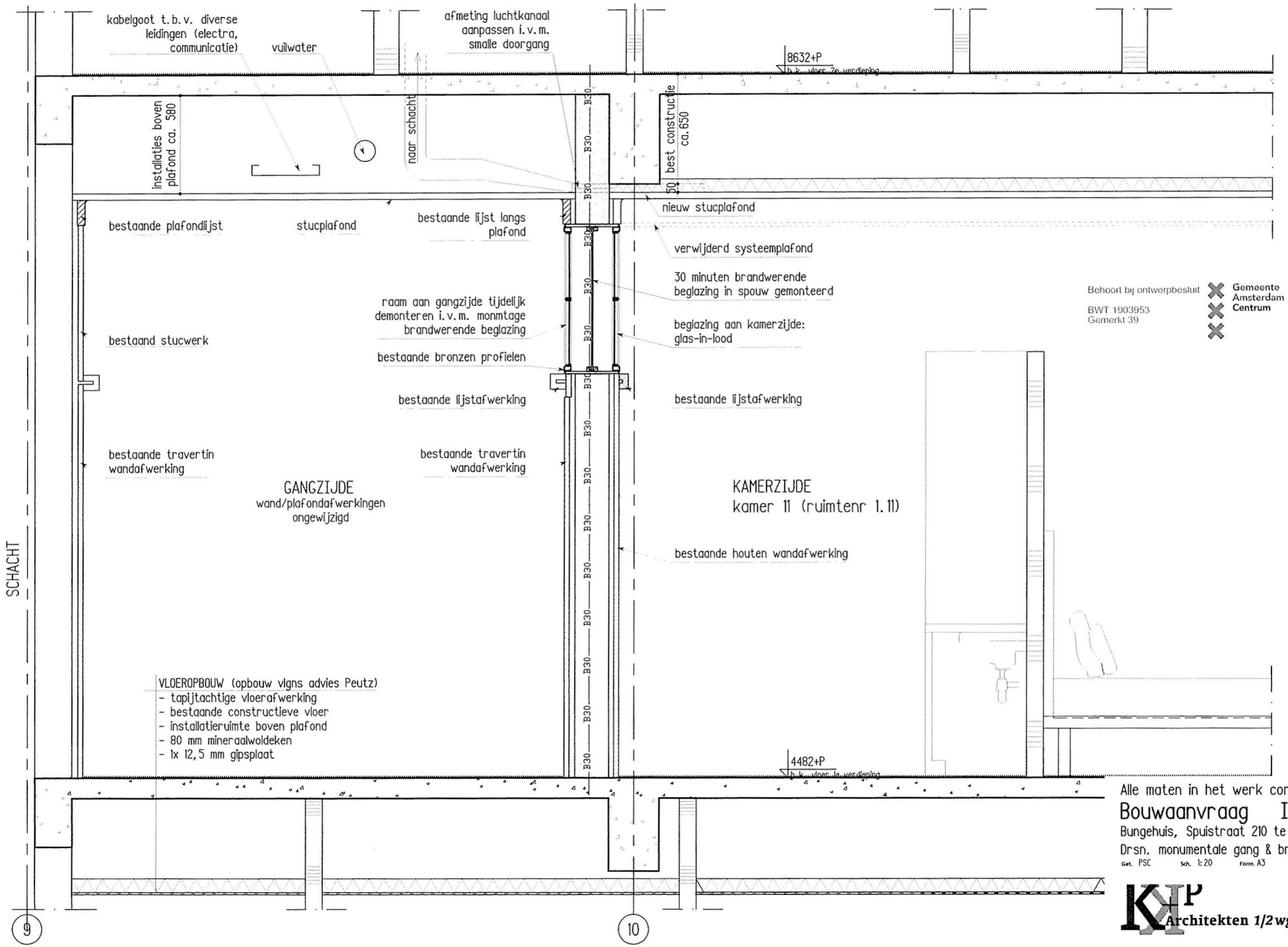

Behoort bij ontwerpbesluit
BWT 1903953
Gemerkt 39
Gemeente Amsterdam Centrum

Alle maten in het werk controleren

Bouwaanvraag Indiening

Bungehuis, Spuistraat 210 te Amsterdam

Drsn. monumentale gang & brandw. wand

Get. PSC Sch. 1:20 Form. A3 23-07-15

KAAP Architekten 1/2 wg

SA210
I-18e

P:\2014\SA210 (bungehuis)\5 TEKENINGEN\a Actueel\SA210_I-18 23-07-15 13:17 schaal 1:20.0

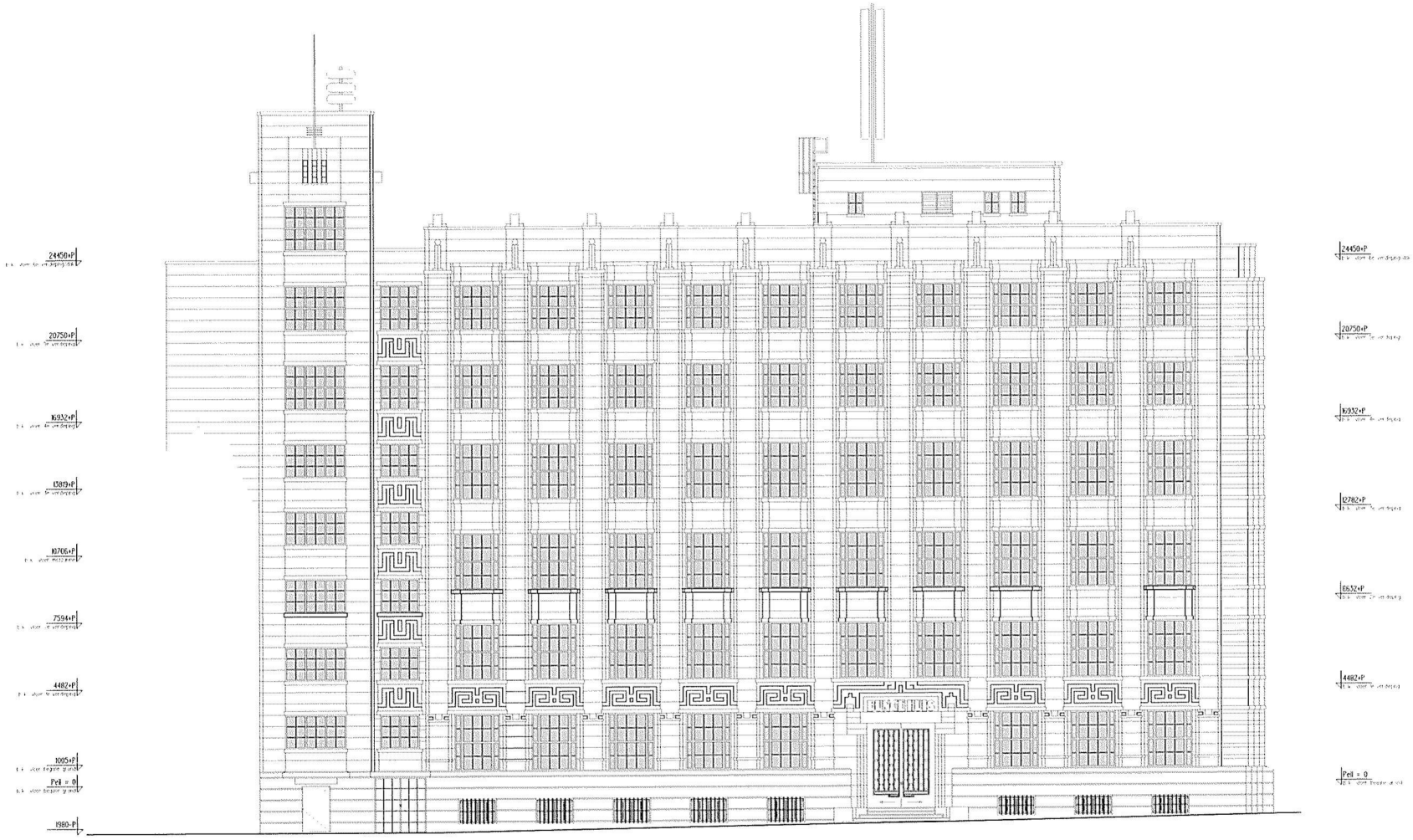

Gevel Spuistraat

Behoort bij ontwerpbesluit

BWT 1903953
Gemerkt 40

Gemeente Amsterdam
Centrum

Alle maten in het werk controleren

Bestaand

Verbouwing "Bungehuis" Spuistraat 210 te Amsterdam

Opdr. Aedes Real Estate

Ond. Gevel Spuistraat

Sch. 1:100
Form. A1
Dat. 23-07-15
Get. IVU
Gew.

Werk SA210 | Blad O-20

KTP Architekten I/2wg

Haarlemmerstraatweg 11b, 1165 MJ Halfweg
Postbus 115, 1160 AC Zwanenburg
T 020 624 35 56 F 020 620 64 19 E info@ktp-partners.nl

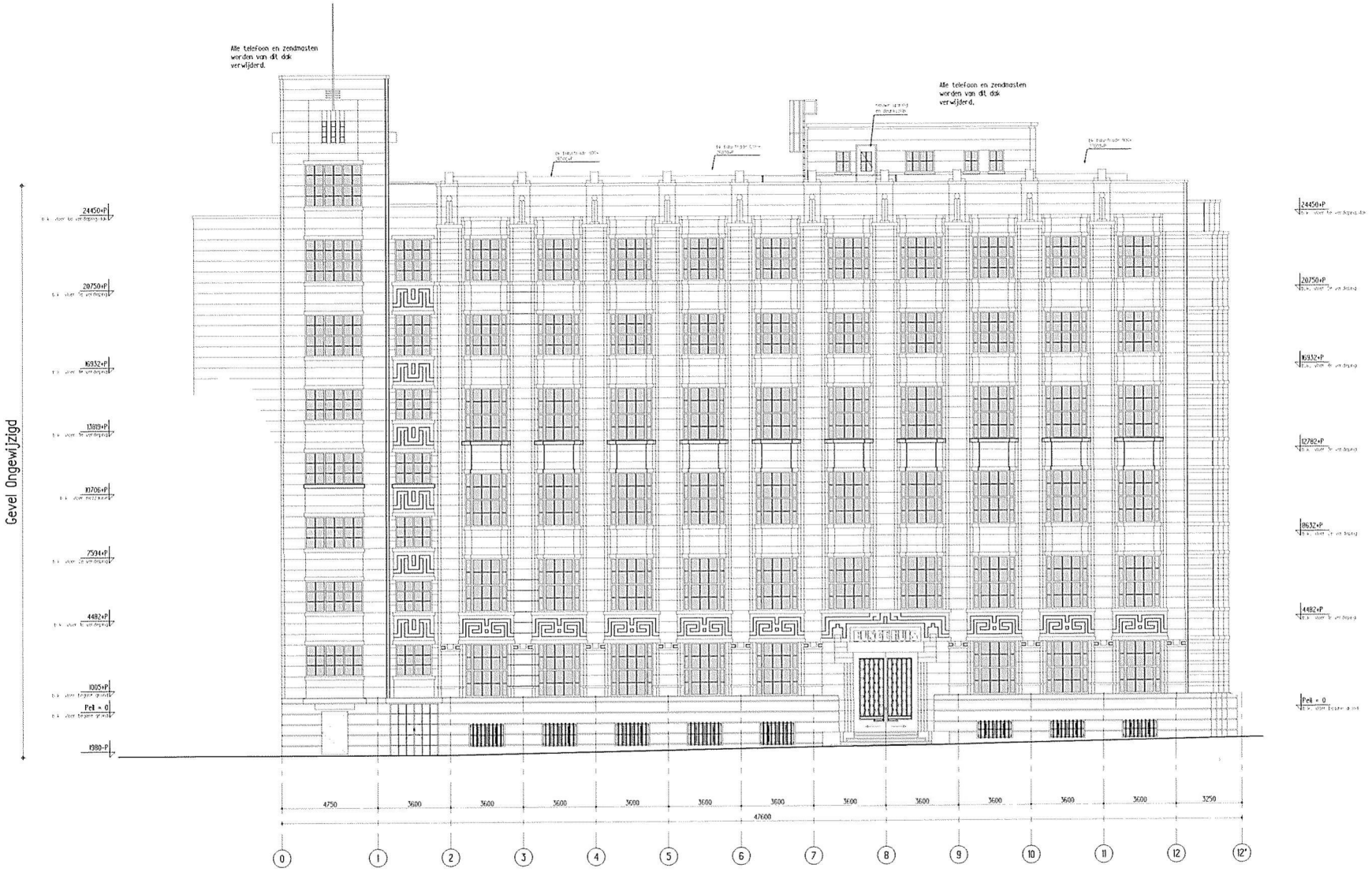

Gevel Spuistraat

Behoort bij ontwerpbesluit

BWT 1903953
Gemerkt 41

Gemeente Amsterdam
Centrum

Alle maten in het werk controleren

Bouwaanvraag

Indiening

Verbouwing "Bungehuis" Spuistraat 210 te Amsterdam

Opdr. Aedes Real Estate

Ond. Gevel Spuistraat

Sch. 1:100
Form. A1
Dat. 23-07-15
Get. IVU
Gew.

Werk SA210 Blad I-20

KTP Architekten 1/2 wg
Haarlemmerstraatweg 11b, 1165 MJ Halfweg
Postbus 115, 1160 AC Zwanenburg
T 020 824 35 56 F 020 620 64 19 E info@kantie-partners.nl

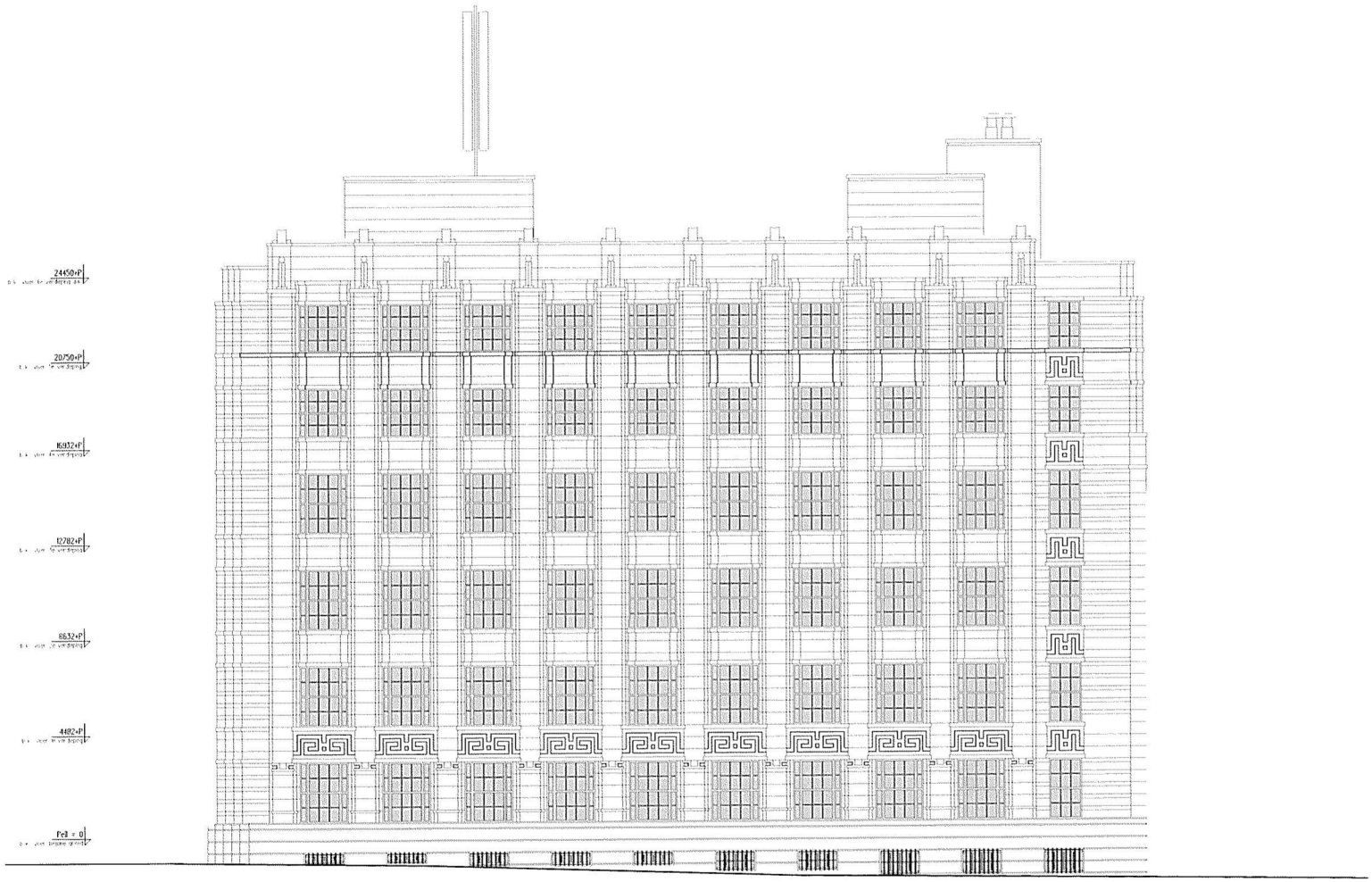

Gevel Singel

Behoort bij ontwerpbesluit

BWT 1903953
Gemerkt 42

Gemeente
Amsterdam
Centrum

Alle maten in het werk controleren

Bestaand

Verbouwing "Bungehuis" Spuistraat 210 te Amsterdam

Opdr. Aedes Real Estate

Ond. Gevel Singel

Sch. 1:100
Form. A1
Dat. 23-07-15
Get. TVU
Rev.

Werk SA210 | Blad O-21

KTP Architekten I/2wg

Haarlemmerstraatweg 11b, 1165 MJ Halfweg
Postbus 115, 1160 AC Zwanenburg
T 020 624 35 56 F 020 620 64 19 E info@ktpartners.nl

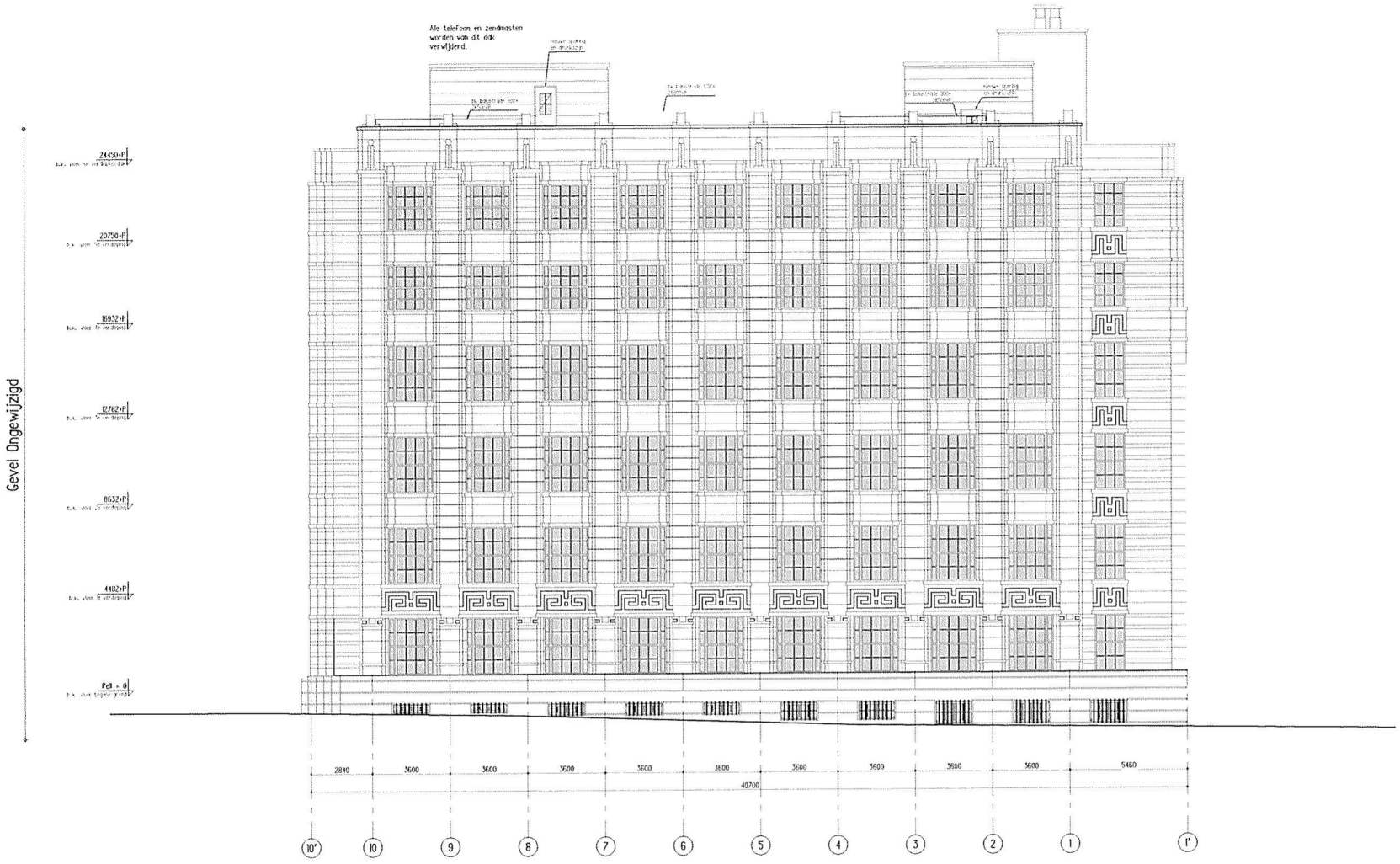

Gevel Singel

Behoort bij ontwerpbesluit

BWT 1903953
Gemerkt 43

Gemeente Amsterdam Centrum

Alle maten in het werk controleren

Bouwaanvraag

Indiening

Verbouwing "Bungehuis" Spuistraat 210 te Amsterdam

Opdr. Aedes Real Estate

Ond. Gevel Singel

Schk. 1:100
Form. A1
Dat. 23-07-15
Get. IVU
Gew.

Werk SA210 | Blad I-21

KTP Architekten 1/2 wg
Haarlemmerstraatweg 11b, 1165 MJ Halfweg
Postbus 115, 1160 AC Zwanenburg
T 020 624 35 56 F 020 620 64 19 E info@ktp-partners.nl

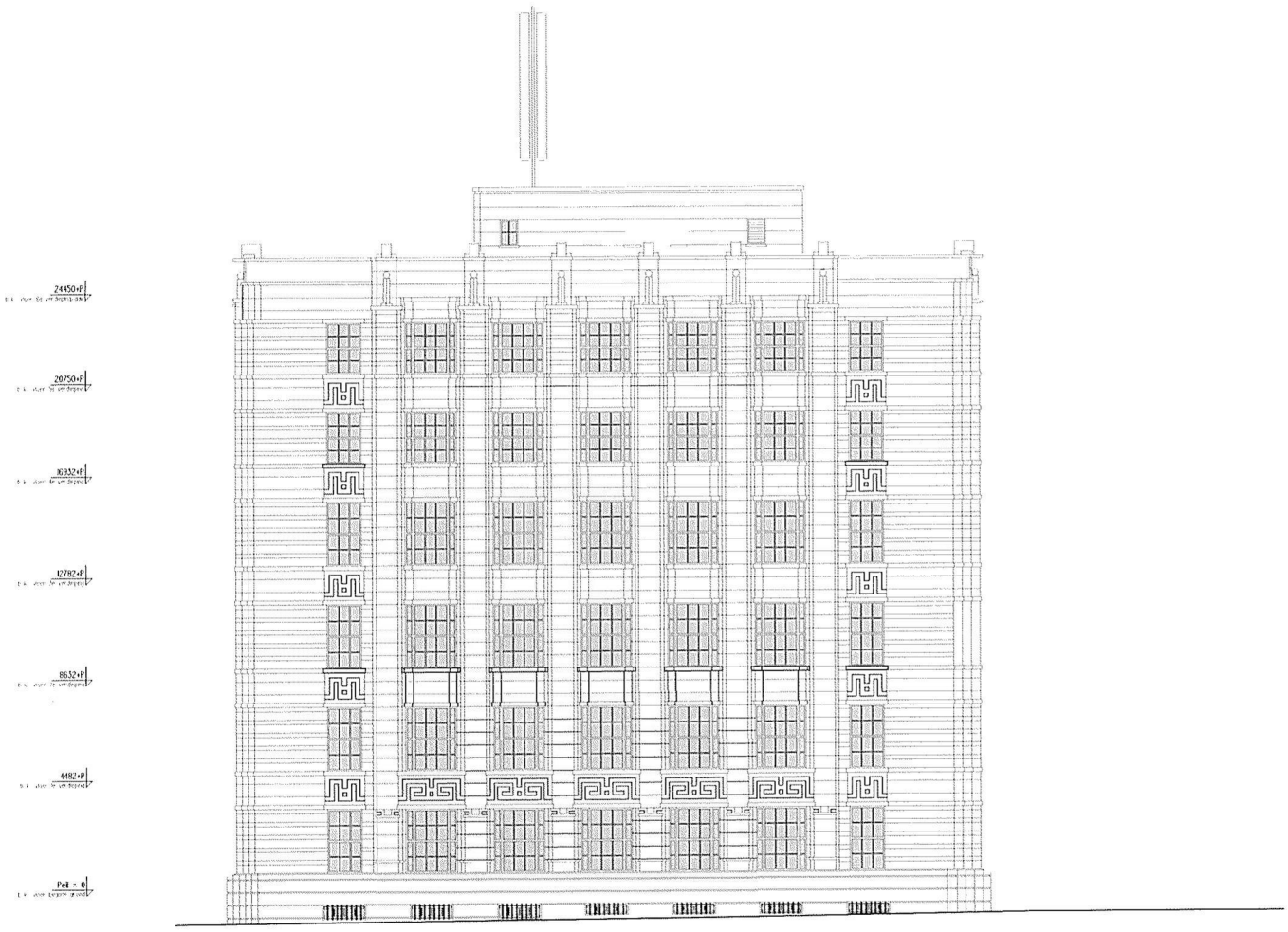

Gevel Paleisstraat

Behoort bij ontwerpbeslu

BWT 1903953
Gemerkt 44

Gemeente
Amsterdam
Centrum

Alle maten in het werk controleren

Bestaand

Verbouwing "Bungehuis" Spuistraat 210 te Amsterdam

Opdr. Aedes Real Estate

Ond. Gevel Paleisstraat

Sch. 1:100
Form. A1
Dat. 23-07-15
Get. DVJ
Gew.

Werk SA210 | Blad O-22

KTP Architekten I/2 wg

Haarlemmerstraatweg 11b, 1165 MJ Halfweg
Postbus 115, 1160 AC Zwanenburg
T 020 624 35 56 F 020 620 64 19 E info@ktp-partners.nl

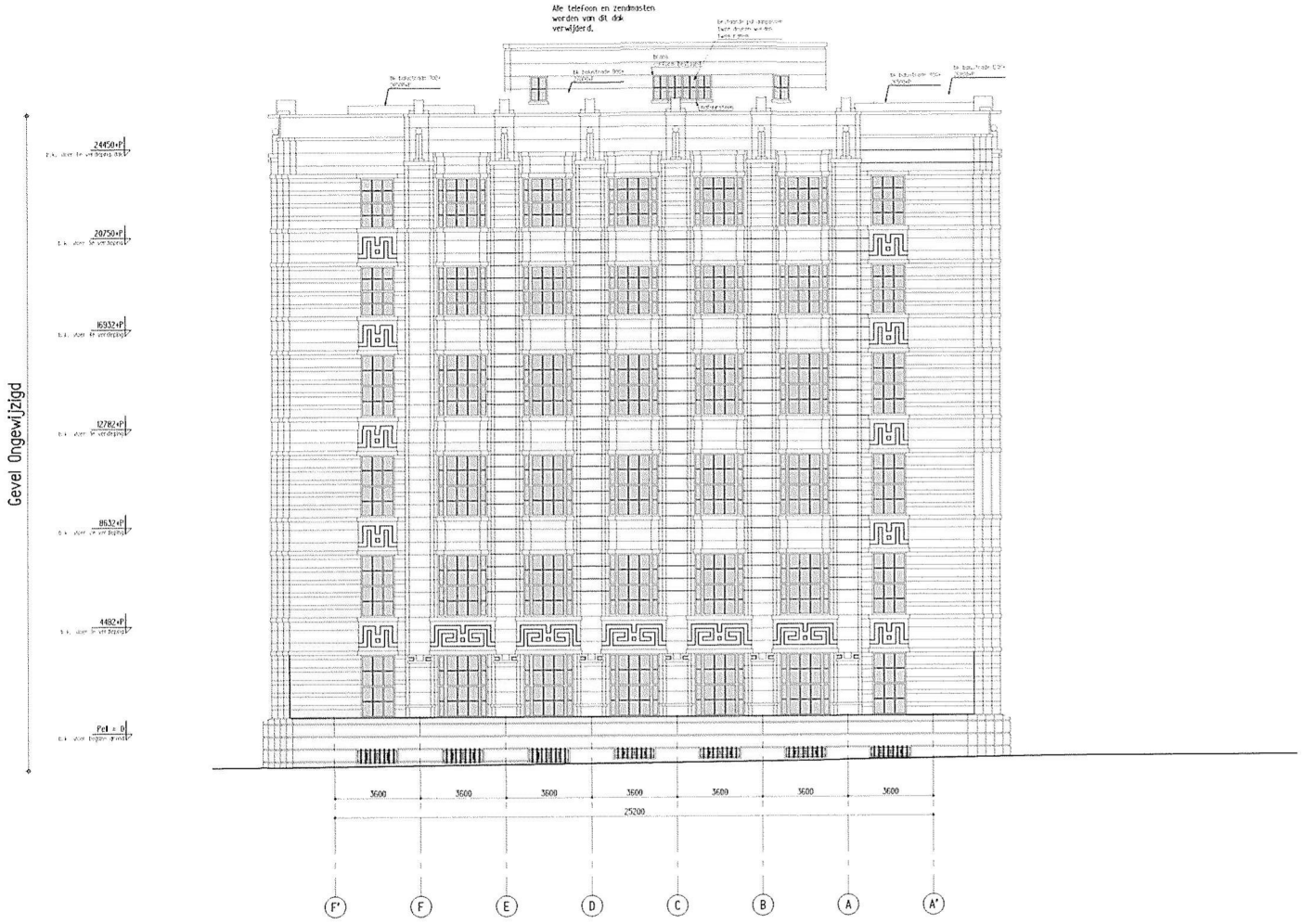

Gevel Paleisstraat

Behoort bij ontwerpbesl
BWT 1903953
Gemerkt 45

Gemeente Amsterdam
Centrum

Alle maten in het werk controleren

Bouwaanvraag

Indiening

Verbouwing "Bungehuis" Spuistraat 210 te Amsterdam

Opdr. Aedes Real Estate

Ond. Gevel Paleisstraat

Schr. 1:100
Form. A1
Dat. 23-07-15
Get. IVU
Gew.

Werk SA210

Blad I-22

KTP Architekten I/2 wg
Haarlemmerstraatweg 11b, 1165 MJ Halfweg
Postbus 115, 1160 AC Zwanenburg
T 020 624 35 56 F 020 620 64 19 E info@ktp-partners.nl

Behoort bij ontwerpbesluit

BWT 1903953
Gemerkt 46

Gemeente Amsterdam
Centrum

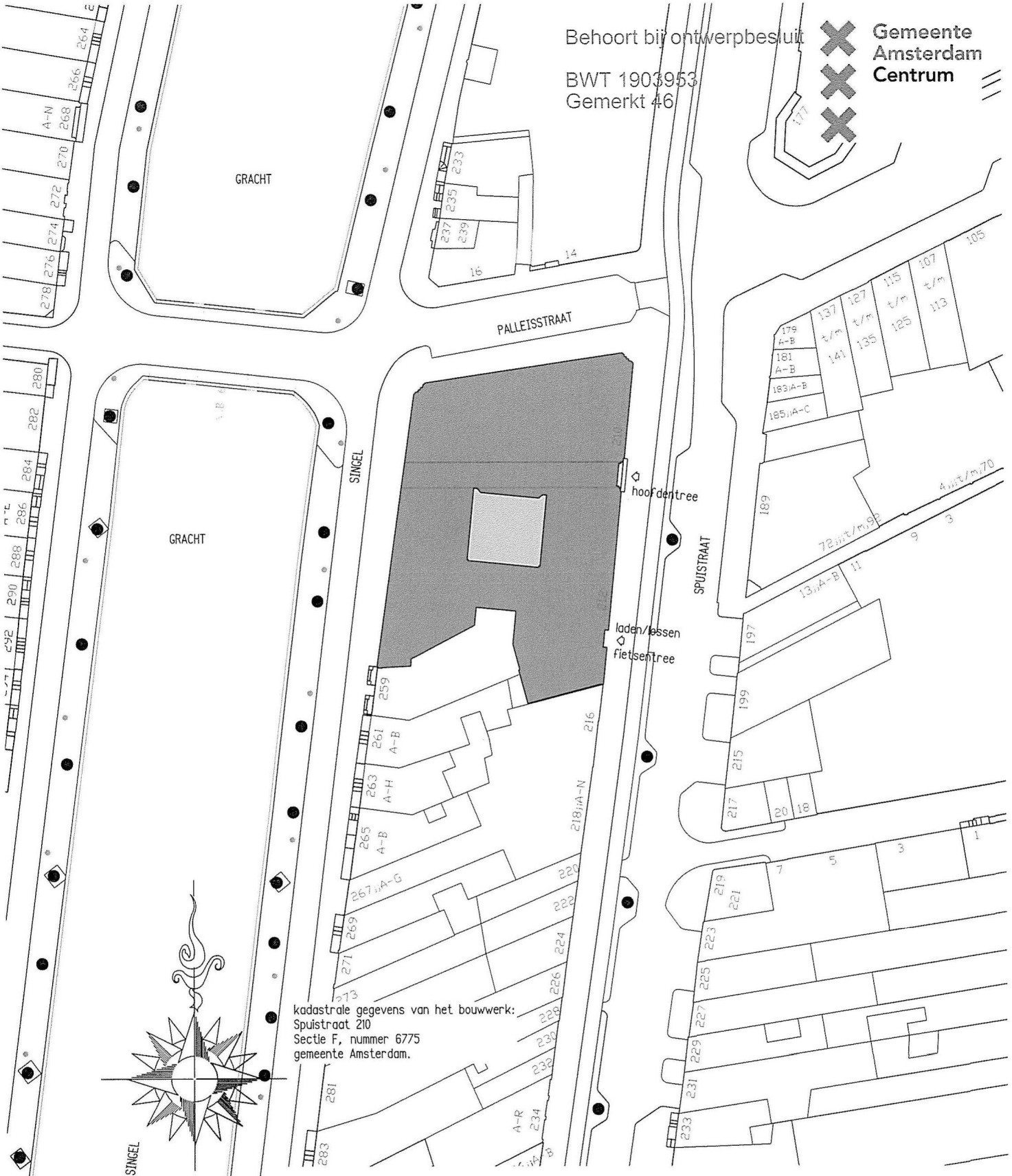

kadastrale gegevens van het bouwwerk:
Spuistraat 210
Sectie F, nummer 6775
gemeente Amsterdam.

Alle maten in het werk controleren

Bouwaanvraag

Indiening

Verbouwing "Bungehuis" Spuistraat 210 te Amsterdam

Opdr. Aedes Real Estate

Ond. Situatie

Sch. 1: 500
Form. A3
Dat. 23-07-15
Get. PSC
Gew.

Werk SA210 | Blad I-Sit

KP Architekten 1/2 wg

Haarlemmerstraatweg 11b, 1165 MJ Halfweg
Postbus 115, 1160 AC Zwanenburg
T 020 624 35 56 F 020 620 64 19 E info@kentie-partners.nl

RENVOOI

- wanden, bestaand
- beton, bestaand
- beton, nieuw
- kalkzandsteen
- metal-stud 150mm/100mm, nieuw
- thermische isolatie
- P=0 peilmaat
- rga rookgasafvoer
- hwa hemelwaterafvoer
- BMP brandmeldpaneel
- handbrandmelder
- vluchtroute aanduidingsarmatuur (verlicht) met pictogram vluchtrichting
- vluchtroute aanduidingsarmatuur (verlicht) met pictogram uitgang
- kleefmagneet aangesloten op brandmeldinstallatie
- brandslanghaspel in kast ingebouwd in muur
- zelfsluitende deur
- 30 zelfsluitende brandwerende deur 30 min. WBDBO
- 60 zelfsluitende brandwerende deur 60 min. WBDBO
- 60 constructie 60 minuten brandwerend
- 30 constructie 30 minuten brandwerend
- bestaande brandscheiding handhaven.
- brandscheiding 60 min. WBDBO
- B30 brandscheiding 30 min. WBDBO
- kleefmagneet
- transparante noodverlichting conform NEN 6088 1838
- transparante noodverlichting conform NEN 6088 1838 aan de muur

RENVOOI

- uitstortgootsteen
- water closet met inbouw reservoir
- miva toilet met armsteunen
- wastafel met koud- en warmwater
- wastafel
- regendouche met handdouche
- fontein
- afvoerput
- leidingschacht (60 min. brandwerend) ten behoeve van installaties (riolering, water, ventilatie, airco, electra, e.d.)
- luidspreker
- thermische rookmelder
- nevenindikator
- flitslicht
- BMC brandmeldcentrale
- SK sleutelkluis

- elektrische installatie volgens NEN 1010 en eisen stroomleverend bedrijf
- ontruiming installatie volgens NEN 2575 en eisen plaatselijke brandweer
- brandmeld installatie volgens NEN 2535 en eisen plaatselijke brandweer
- verbrandingstoestellen volgens NEN 2757

- gasinstallaties volgens Gevo 1987 en NEN 1078, 2078, 2757 en eisen nutsbedrijf
- binnenriolering volgens NEN 3215

- doorvoeren van installaties door brandwerende constructies brand- en rookwerend afdichten
- kozijnen, ramen en deuren op begane grond c.q. dakterrassen inbraakwerend (klasse 2) uit te voeren
- geluidisolatieindex naar hotelkamers -5dB

- tegelhoogten van toiletten, badruimten en kleedruimten tot plafond
- weren van ratten en muizen conform bouwbesluit. Hst. 3, afd. 3.17, artikel 17.1 nieuwbouw
- hoogten van alle doorgangen minimaal 2300 mm

- alle buitendeuren voorzien van elektische ontgrendeling

- technische installaties conform tekeningen installatie adviseur
- constructie tekeningen en berekeningenworden ingediend na goedkeuring bouwplan, uiterlijk 1 maand voor aanvang bouw

30 min. WBDBO	hoofddraagconstructie bestaand
90 min. WBDBO	nieuwe constructieve ingrepen
30 min. WBDBO	trappenhuizen en compartimenten
30 min. WBDBO	alle hotelkamers

Behoort bij ontwerpbesluit
BWT 1903953
Gemerkt 47

Gemeente Amsterdam
Centrum

AANTAL HOTELKAMERS (number of suites)

Begane grond (ground f):	-
1e verdieping (1st floor):	23
2e verdieping (2nd floor):	29
3e verdieping (3rd floor):	27
4e verdieping (4th floor):	-
5e verdieping (5th floor):	-
Totaal (total) :	79

Alle maten in het werk controleren

Bouwkundig Indiening

Bungehuis, Spuistraat 210 te Amsterdam

Renvooi

Get. PSC Sch. 1:100 Form. A3 28-10-15

KHP Architekten 1/2 wg

SA210
B-Ren

P:\2014\SA210 (bungehuis)\5 TEKENINGEN\a Actueel\SA210_B-Ren 28-10-15 13:56 schaal 1:100