5514

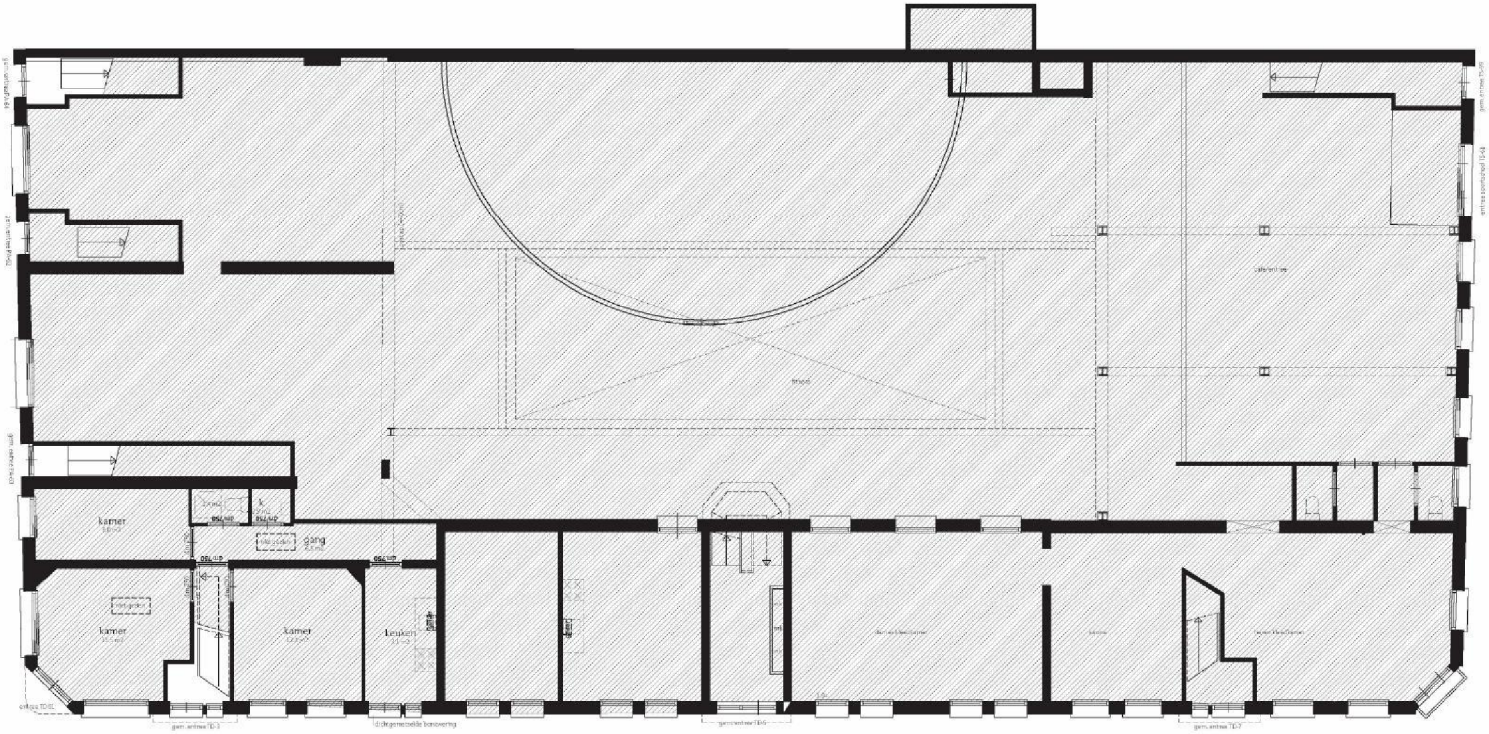

Begane Grond (bestaand)

NOORD

200 Bv

opdrachtgever	Stichting Berlage de Dageraad p/a Prinsengracht 10)(2e (10)(2e) Amsterdam
Fase	omgevingsvergunning
tekening	**BEGANE GROND** bestaande toestand
schaal	1:100
formaat	A2
status	definitief
datum	07 maart 2013
getekend	d.o.
wijziging	18 mei 2013

maatafwijkingen
Tekeningen zijn op basis van bestaand tekenwerk
met steekproef gewijze controle van maatvoering.
Alle maten dienen in werk te worden gecontroleerd of nader te
worden bepaald.

DONALD OSBORNE ARCHITECT
WEBSITE WWW.DONALDOSBORNE.NL
ADRES PRINSENGRACHT 10)(2e
10)(2e) AMSTERDAM
MAIL INFO@DONALDOSBORNE.NL
TELEFOON 06 27 137 508

5514

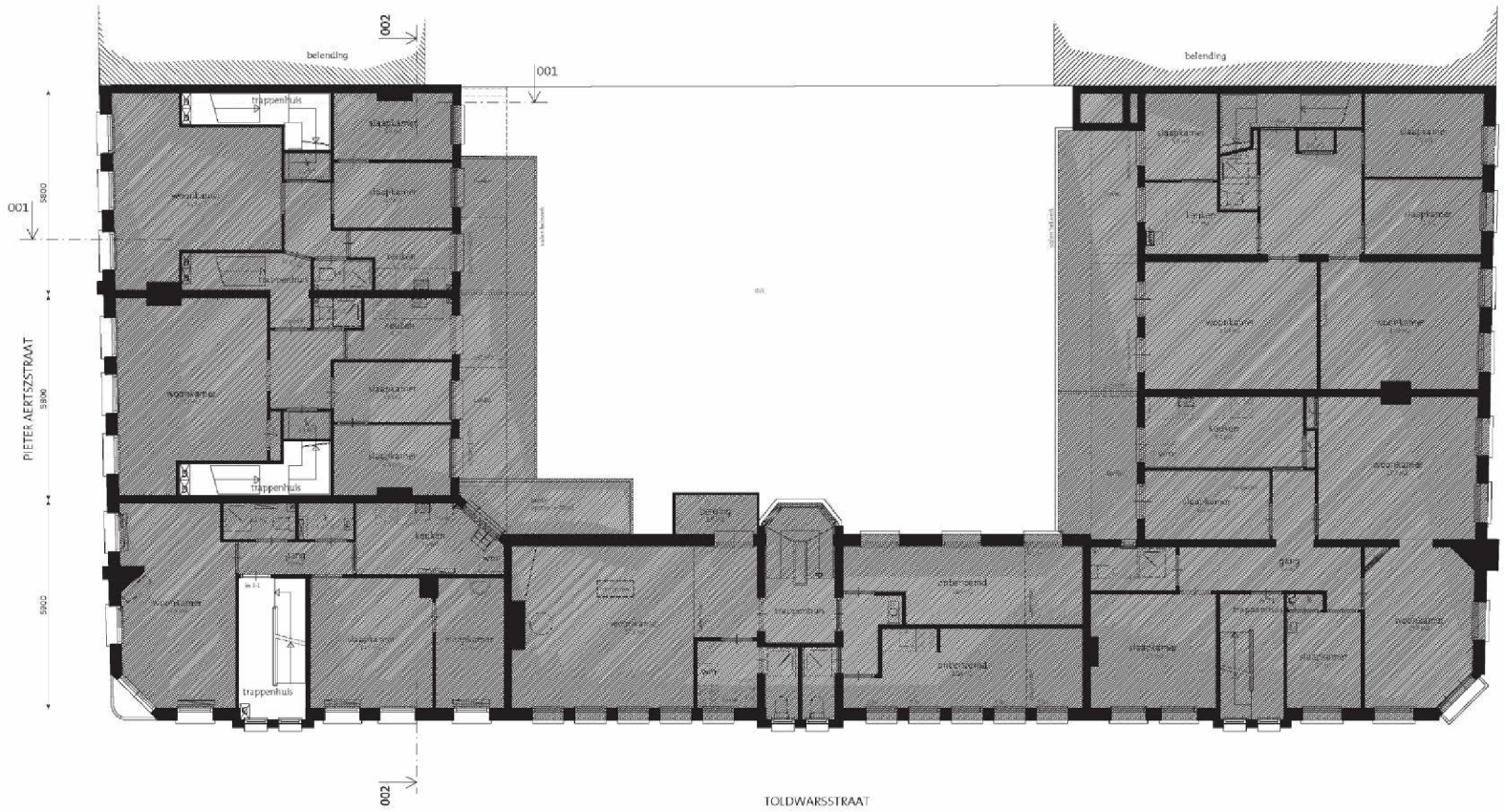

1e verdieping (bestaand)

201 Bv

opdrachtgever	Stichting Berlage de Dageraad p/a Prinsengracht [redacted] NH Amsterdam
Fase	omgevinigsvergunning
tekening	**1E VERDIEPING** bestaande toestand
schaal	1:100
formaat	A2
status	definitief
datum	07 maart 2013
getekend	d.o.
wijziging	18 mei 2013

maatafwijkingen
Tekeningen zijn op basis van bestaand tekenwerk
met steekproef gewijze controle van maatvoering.
Alle maten dienen in werk te worden gecontroleerd of nader te worden bepaald.

DONALD OSBORNE ARCHITECT
WEBSITE WWW.DONALDOSBORNE.NL
ADRES [redacted]
MAIL [redacted]
TELEFOON 06 27 137 508

5514

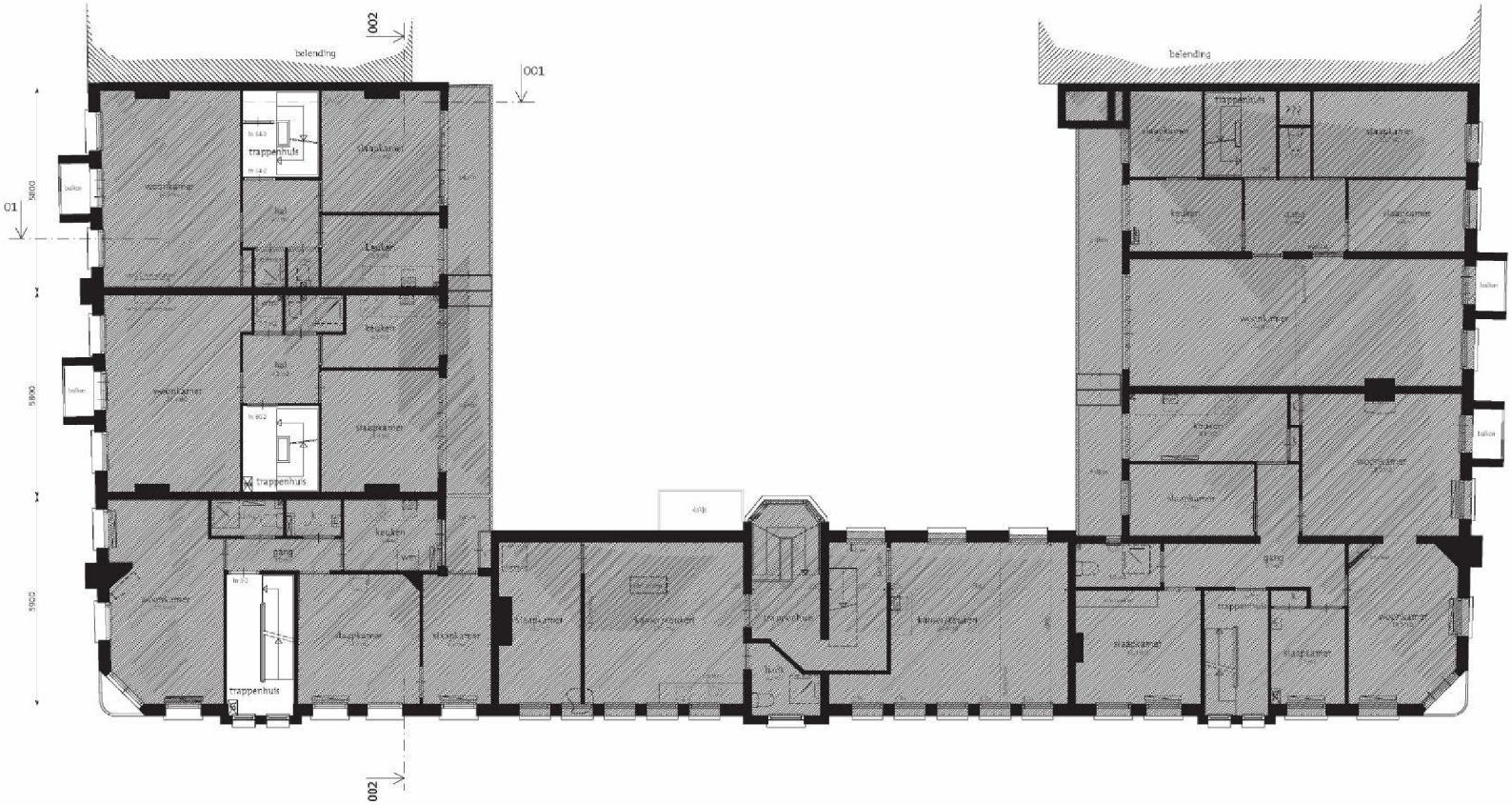

2e verdieping (bestaand)

202 Bv

opdrachtgever	Stichting Berlage de Dageraad p/a Prinsengracht (10)(2e (10)(2e) Amsterdam
Fase	omgevingsvergunning
tekening	**2e VERDIEPING** bestaande toestand
schaal	1:100
formaat	A2
status	definitief
datum	07 maart 2013
getekend	d.o.
wijziging	18 mei 2013

maatafwijkingen
Tekeningen zijn op basis van bestaand tekenwerk
met steekproef gewijze controle van maatvoering.
Alle maten dienen in werk te worden gecontroleerd of nader te
worden bepaald.

DONALD OSBORNE ARCHITECT
WEBSITE WWW.DONALDOSBORNE.NL
ADRES (10)(2e) ROTTERDAM
MAIL INFO@DONALDOSBORNE.NL
TELEFOON 06 27 137 508

5514

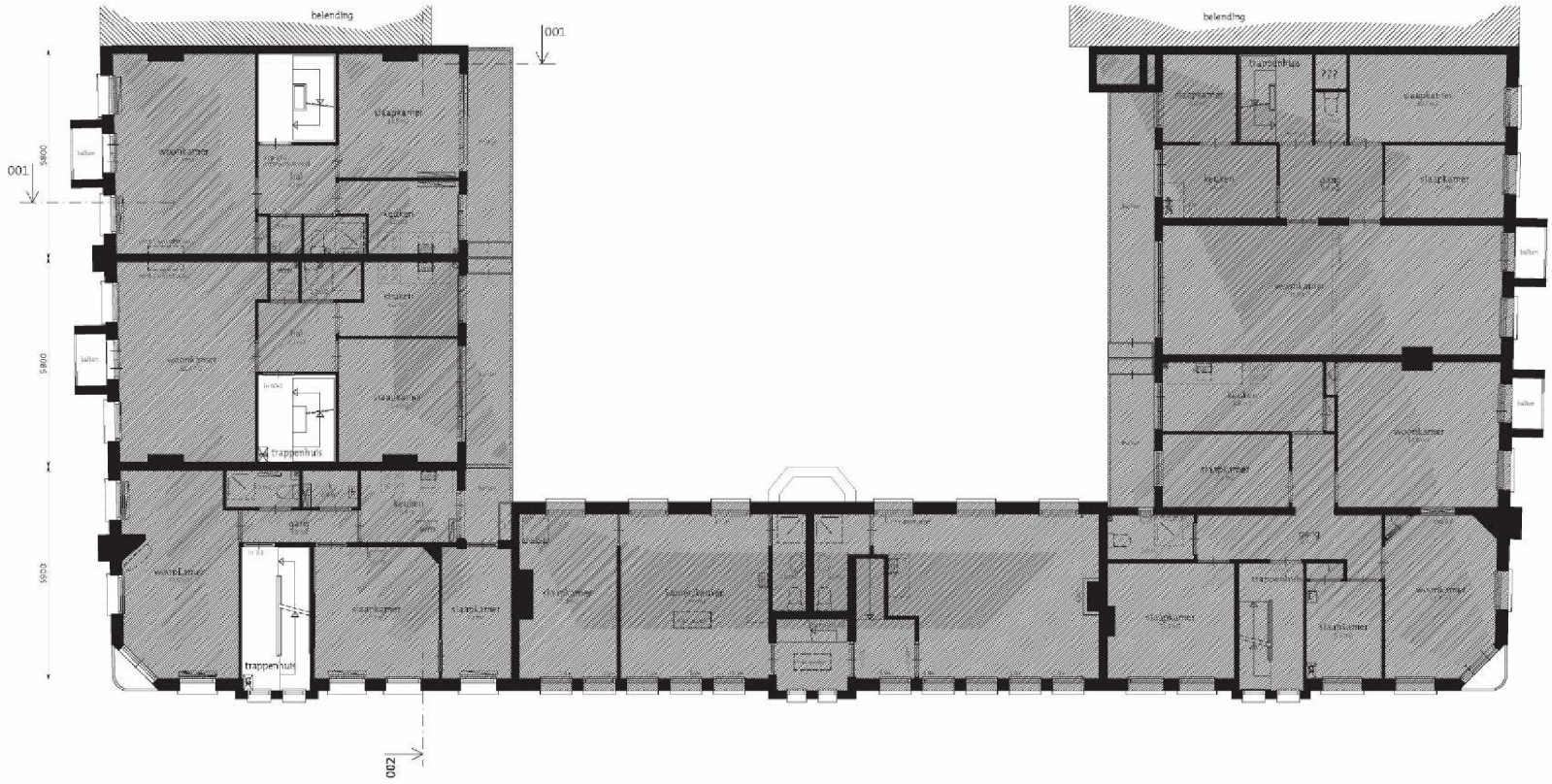

3e verdieping (bestaand)

203 Bv

opdrachtgever	Stichting Berlage de Dageraad p/a Prinsengracht 10)(2e (10)(2e) Amsterdam
Fase	omgevingsvergunning
tekening	**3E VERDIEPING** bestaande toestand
schaal	1:100
formaat	A2
status	definitief
datum	07 maart 2013
getekend	d.o.
wijziging	18 mei 2013

maatafwijkingen
Tekeningen zijn op basis van bestaand tekenwerk
met steekproef gewijze controle van maatvoering.
Alle maten dienen in werk te worden gecontroleerd of nader te
worden bepaald.

DONALD OSBORNE ARCHITECT
WEBSITE WWW.DONALDOSBORNE.NL
ADRES 10)(2e 0)(2
10)(2e)
MAIL INFO@DONALDOSBORNE.NL
TELEFOON 06 27 13 7 508

5514

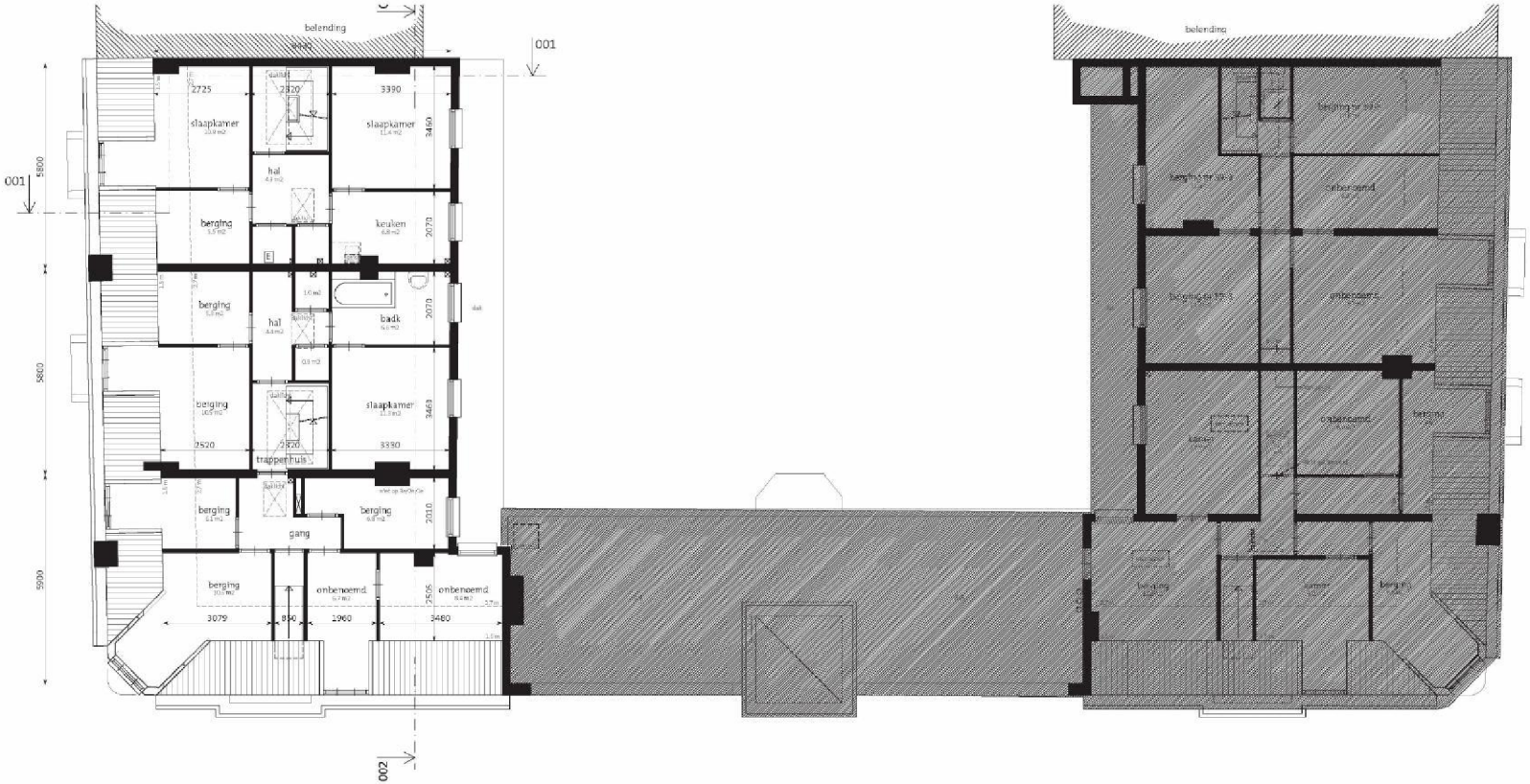

4e verdieping (bestaand)

204 Bv

opdrachtgever	Stichting Berlage de Dageraad p/a Prinsengracht (10)(2e) (10)(2e) Amsterdam
Fase	omgevingsvergunning
tekening	**4E VERDIEPING** bestaande toestand
schaal	1:100
formaat	A2
status	definitief
datum	07 maart 2013
getekend	d.o.
wijziging	18 mei 2013

maatafwijkingen
Tekeningen zijn op basis van bestaand tekenwerk
met steekproef gewijze controle van maatvoering.
Alle maten dienen in werk te worden gecontroleerd of nader te
worden bepaald.

DONALD OSBORNE ARCHITECT
WEBSITE WWW.DONALDOSBORNE.NL
ADRES (10)(2e)
MAIL
TELEFOON 06 27 13 7 508

5514

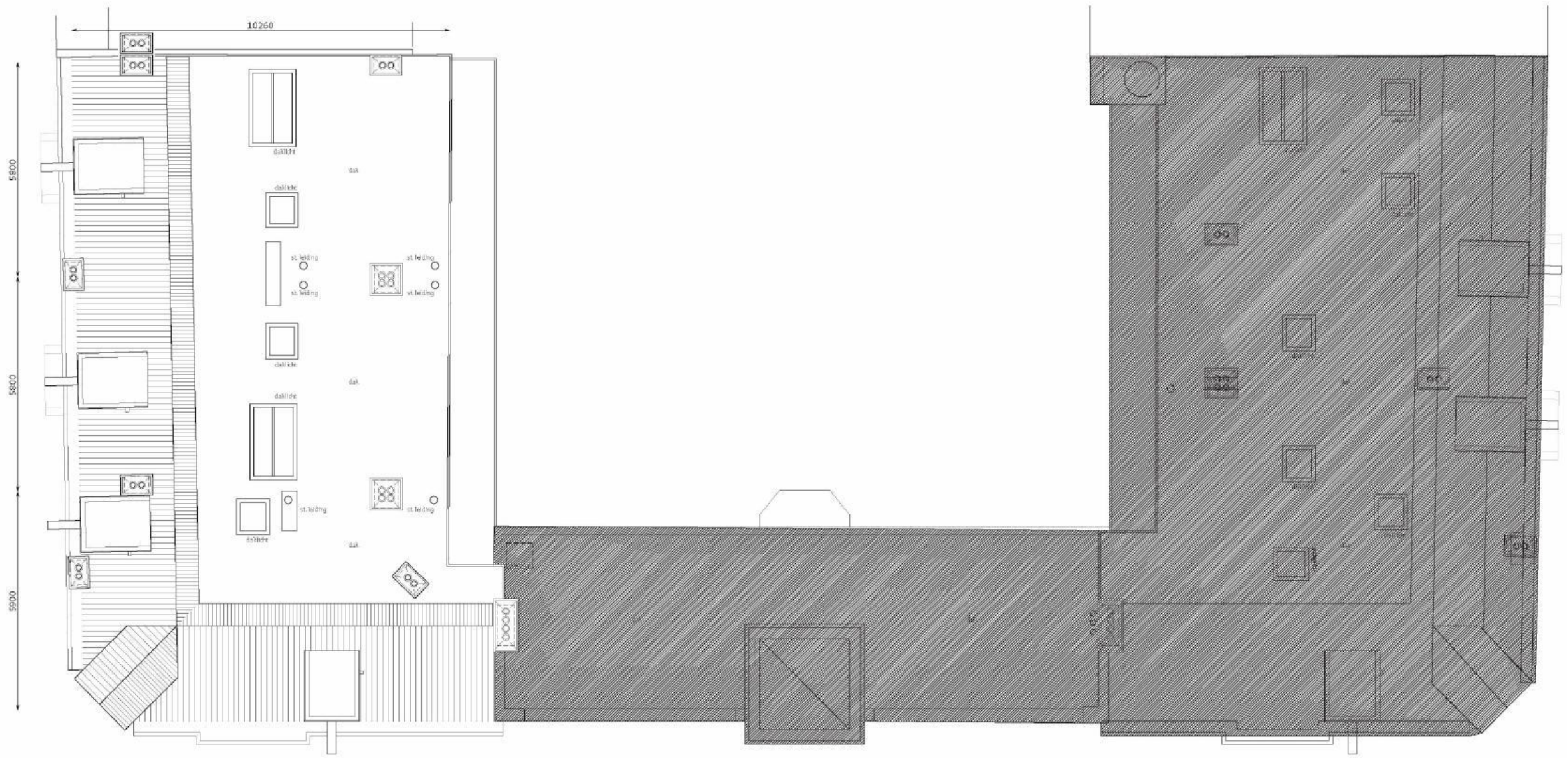

dak (bestaand)

205 Bv

opdrachtgever	Stichting Berlage de Dageraad o/a Prinsengracht (10)(2e) (10)(2e) Amsterdam
Fase	omgevingsvergunning
tekening	**DAK AANZICHT** bestaande toestand
schaal	1:100
formaat	A2
status	definitief
datum	18 mei 2013
getekend	d.o.
wijziging	

maatafwijkingen
Tekeningen zijn op basis van bestaand tekenwerk
met steekproef gewijze controle van maatvoering.
Alle maten dienen in werk te worden gecontroleerd of nader te
worden bepaald.

DONALD OSBORNE ARCHITECT
WEBSITE WWW.DONALDOSBORNE.NL
ADRES (10)(2e)
MAIL D.OSBORNE@XS4ALL.NL
TELEFOON 06 27 13 7 508

5514

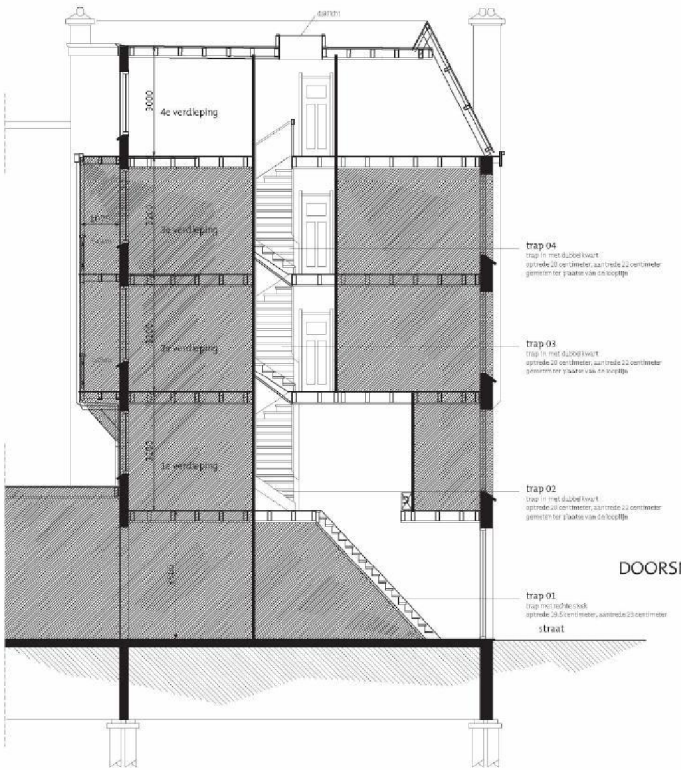

DOORSNEDE 001

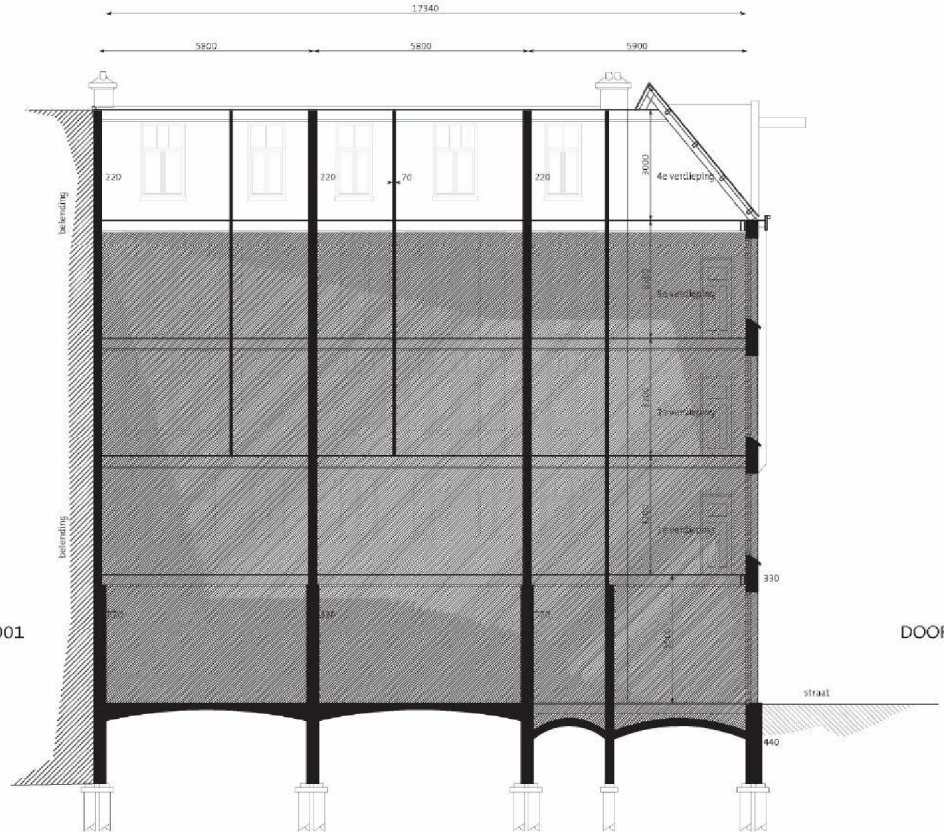

DOORSNEDE 002

300 Bv

opdrachtgever	Stichting Berlage de Deeraad p/a Prinsengracht (10)(2e) (10)(2e) Amsterdam
Fase	omgevingsvergunning
tekening	**DOORSNEDE 001 / 002** bestaande situatie
schaal	1:100
formaat	A2
status	definitief
datum	18 mei 2013
getekend	d.o.
wijziging	

maatafwijkingen
Tekeningen zijn op basis van bestaand tekenwerk
met steekproef gewijze controle van maatvoering.
Alle maten dienen in werk te worden gecontroleerd of nader te
worden bepaald.

DONALD OSBORNE ARCHITECT
WEBSITE WWW.DONALDOSBORNE.NL
ADRES (10)(2e) AM
MAIL (10)(2e) @DONALDOSBORNE.NL
TELEFOON 06 27 13 7 508