4387

From: (10)(2e), (10)(2e) [(10)(2e)@amsterdam.nl]
Sent: Thur 8/13/2020 12:16:48 PM
Subject: RE: E3237/1
Received: Thur 8/13/2020 12:16:49 PM

Hermes -- Dialoogvenster van webpagina

Financieel overzicht

Dossier nr. EW449/14 Kadaster ASD35/AP/(10)(2e) Adres (behorende bij) Stoombootweg (10)(2e) BI-c

AB bet.reg. AB2000 - afkoop en

Boekw. | Afk.som | Meerw. | Afk.canon | Bet.canon | I.afk.som | I.afk.canon | I

Boekwaarde mutaties

Reden aanpassing	Begindatum geldigheid	Einddatum geldigheid
Samenvoeging particulier AB	1-1-1994	

Basis schaduw grondwaarde mutaties

Reden aanpassing	Begindatum geldigheid	Einddatum geldigheid
Samenvoeging particulier AB	1-7-2020	

Boekingsregels

ANI	Omschrijving	Debet
1.2114.74015	Tussenrekening / Nog te betalen grondwaarde Erfpacht	(10)(2e)
77400019.6215.7406	**Aan** Aankoop gronden / BW Grnd Erfpachtbeh. zonder BTW	
77400019.6215.7401	Aankoop gronden / Activering van grondwaarden	(10)(2e)
1.0111.74001	**Aan** BW gronden en terreinen EN / BW Afgekocht	

http://hermes.basis.lan/bpmweb/HermesContent/Initiators/Erfpac | Lokaal intranet | Beveiligde modus: uitgeschakeld

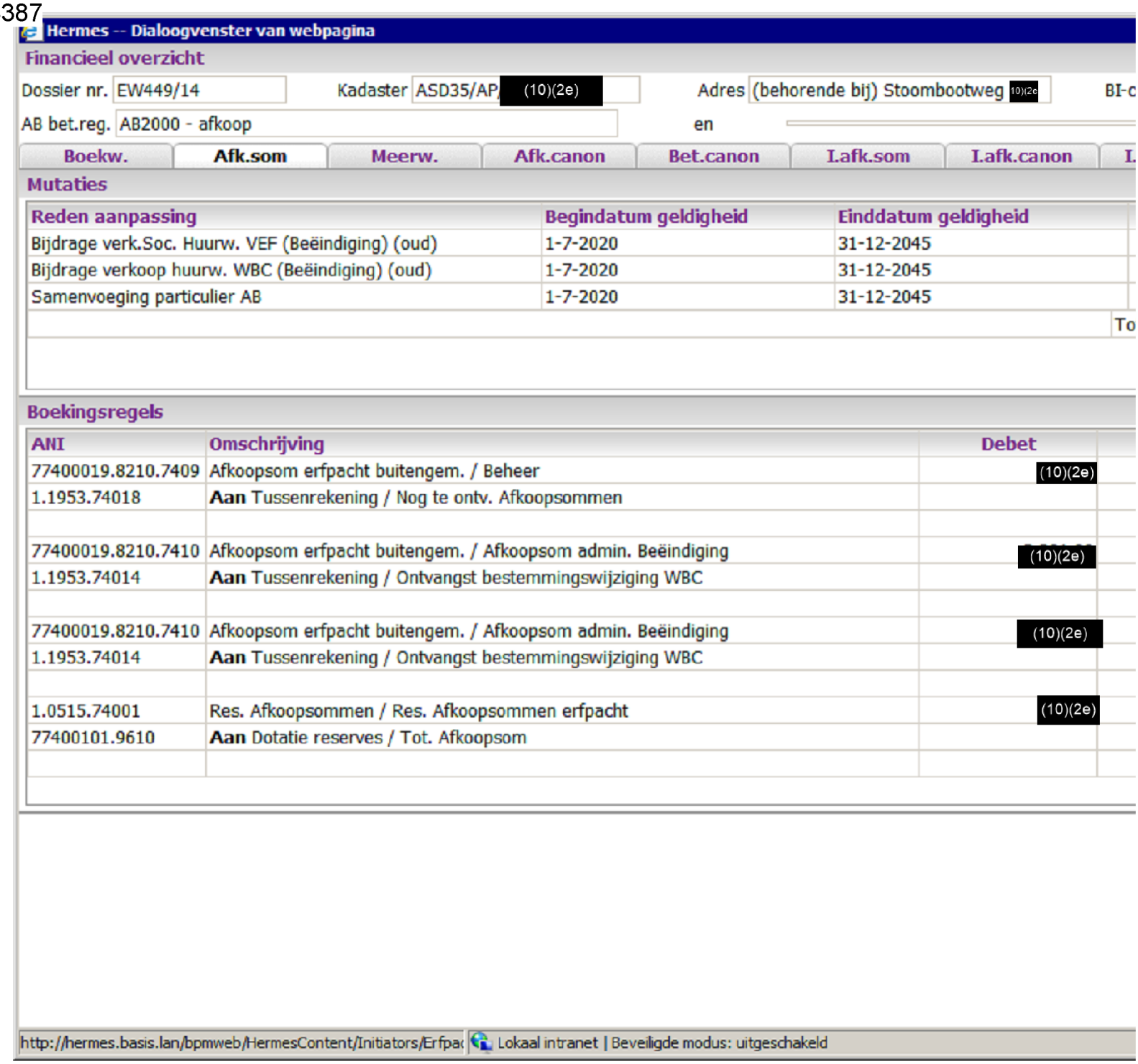

Hermes -- Dialoogvenster van webpagina

Financieel overzicht

Dossier nr. EW449/14 Kadaster ASD35/AP (10)(2e) Adres (behorende bij) Stoombootweg 10)(2e BI-c

AB bet.reg. AB2000 - afkoop en

Boekw. | Afk.som | Meerw. | Afk.canon | Bet.canon | I.afk.som | I.afk.canon | I

Mutaties

Reden aanpassing	Begindatum geldigheid	Einddatum geldigheid
Bijdrage verk.Soc. Huurw. VEF (Beëindiging) (oud)	1-7-2020	31-12-2045
Bijdrage verkoop huurw. WBC (Beëindiging) (oud)	1-7-2020	31-12-2045
Samenvoeging particulier AB	1-7-2020	31-12-2045

To

Boekingsregels

ANI	Omschrijving	Debet
77400019.8210.7409	Afkoopsom erfpacht buitengem. / Beheer	(10)(2e)
1.1953.74018	**Aan** Tussenrekening / Nog te ontv. Afkoopsommen	
77400019.8210.7410	Afkoopsom erfpacht buitengem. / Afkoopsom admin. Beëindiging	(10)(2e)
1.1953.74014	**Aan** Tussenrekening / Ontvangst bestemmingswijziging WBC	
77400019.8210.7410	Afkoopsom erfpacht buitengem. / Afkoopsom admin. Beëindiging	(10)(2e)
1.1953.74014	**Aan** Tussenrekening / Ontvangst bestemmingswijziging WBC	
1.0515.74001	Res. Afkoopsommen / Res. Afkoopsommen erfpacht	(10)(2e)
77400101.9610	**Aan** Dotatie reserves / Tot. Afkoopsom	

http://hermes.basis.lan/bpmweb/HermesContent/Initiators/Erfpa | Lokaal intranet | Beveiligde modus: uitgeschakeld

4387

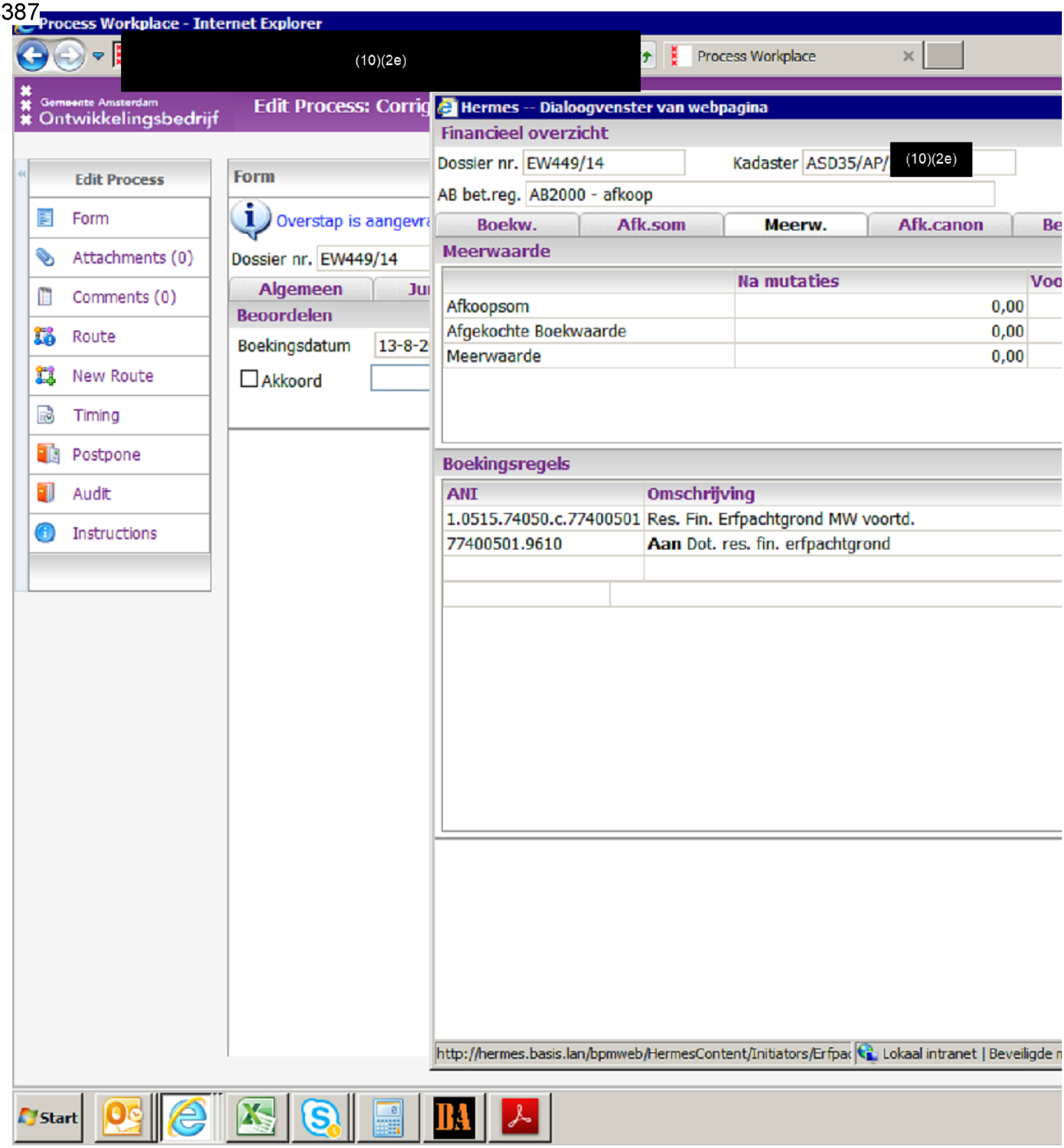
Process Workplace - Internet Explorer
(10)(2e)
Process Workplace
Gemeente Amsterdam
Ontwikkelingsbedrijf
Edit Process: Corrig
Edit Process
Form
Attachments (0)
Comments (0)
Route
New Route
Timing
Postpone
Audit
Instructions
Form
Overstap is aangevra
Dossier nr. EW449/14
Algemeen
Ju
Beoordelen
Boekingsdatum 13-8-2
Akkoord
Hermes -- Dialoogvenster van webpagina
Financieel overzicht
Dossier nr. EW449/14
Kadaster ASD35/AP/
(10)(2e)
AB bet.reg. AB2000 - afkoop
Boekw.
Afk.som
Meerw.
Afk.canon
Be
Meerwaarde
Na mutaties
Voo
Afkoopsom 0,00
Afgekochte Boekwaarde 0,00
Meerwaarde 0,00
Boekingsregels
ANI
Omschrijving
1.0515.74050.c.77400501 Res. Fin. Erfpachtgrond MW voortd.
77400501.9610 Aan Dot. res. fin. erfpachtgrond
http://hermes.basis.lan/bpmweb/HermesContent/Initiators/Erfpac
Lokaal intranet | Beveiligde
Start

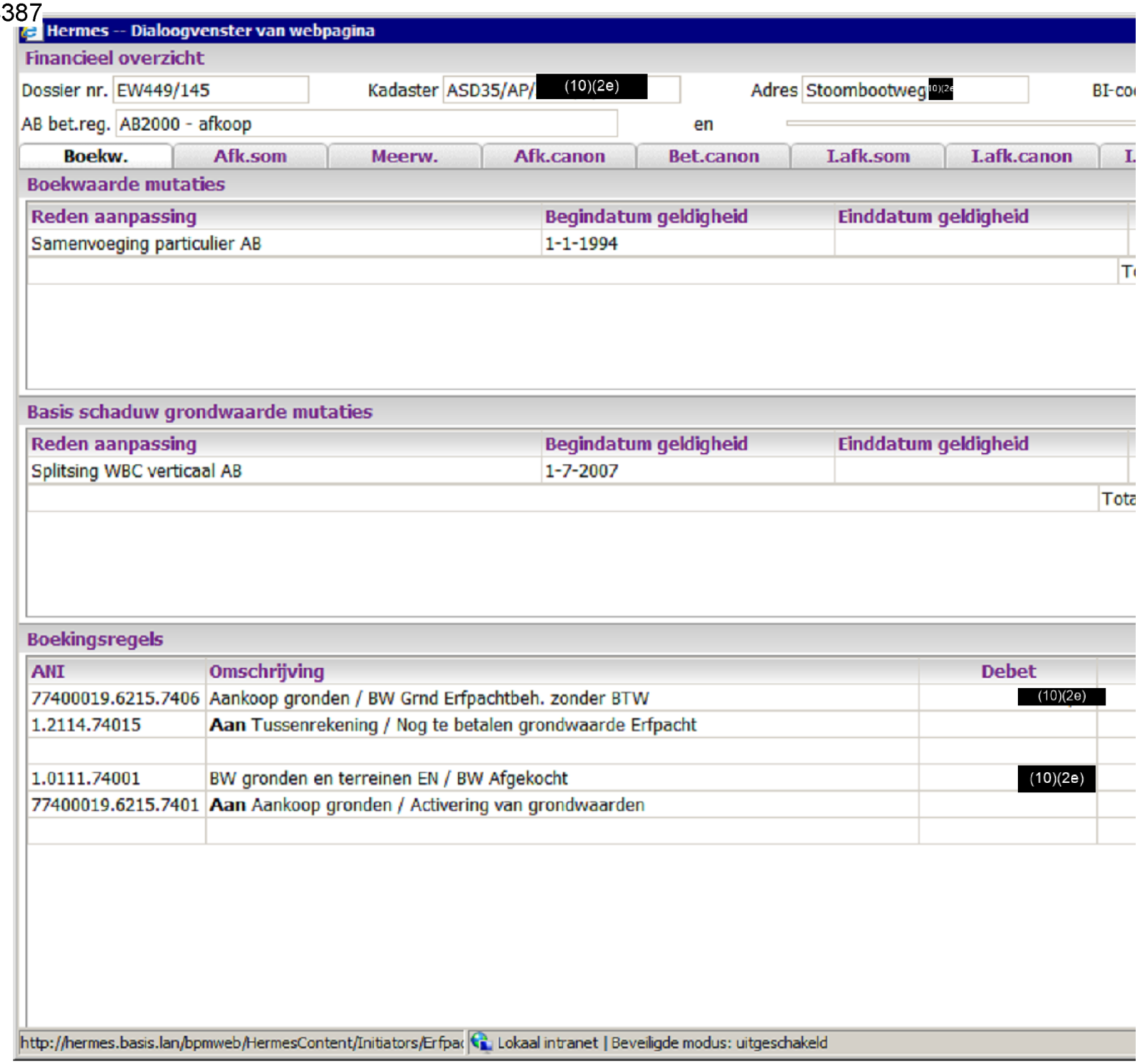

Hermes -- Dialoogvenster van webpagina

Financieel overzicht

Dossier nr. EW449/145 Kadaster ASD35/AP/ (10)(2e) Adres Stoombootweg (10)(2e) BI-co

AB bet.reg. AB2000 - afkoop en

Boekw. | Afk.som | Meerw. | Afk.canon | Bet.canon | I.afk.som | I.afk.canon | I

Boekwaarde mutaties

Reden aanpassing	Begindatum geldigheid	Einddatum geldigheid
Samenvoeging particulier AB	1-1-1994	

T

Basis schaduw grondwaarde mutaties

Reden aanpassing	Begindatum geldigheid	Einddatum geldigheid
Splitsing WBC verticaal AB	1-7-2007	

Tota

Boekingsregels

ANI	Omschrijving	Debet
77400019.6215.7406	Aankoop gronden / BW Grnd Erfpachtbeh. zonder BTW	(10)(2e)
1.2114.74015	**Aan** Tussenrekening / Nog te betalen grondwaarde Erfpacht	
1.0111.74001	BW gronden en terreinen EN / BW Afgekocht	(10)(2e)
77400019.6215.7401	**Aan** Aankoop gronden / Activering van grondwaarden	

http://hermes.basis.lan/bpmweb/HermesContent/Initiators/Erfpa | Lokaal intranet | Beveiligde modus: uitgeschakeld

Hermes -- Dialoogvenster van webpagina

Financieel overzicht

Dossier nr. EW449/145 Kadaster ASD35/AP/ (10)(2e) Adres Stoombootweg (10)(2e) BI-co

AB bet.reg. AB2000 - afkoop en

Boekw. | Afk.som | Meerw. | Afk.canon | Bet.canon | I.afk.som | I.afk.canon | I

Mutaties

Reden aanpassing	Begindatum geldigheid	Einddatum geldigheid
Samenvoeging particulier AB	1-1-1994	31-12-2045
Samenvoeging particulier AB	1-7-2007	31-12-2045
Samenvoeging particulier AB	1-7-2007	31-12-2045

Tot

Boekingsregels

ANI	Omschrijving	Debet
1.1953.74018	Tussenrekening / Nog te ontv. Afkoopsommen	(10)(2e)
77400019.8210.7409	**Aan** Afkoopsom erfpacht buitengem. / Beheer	
1.1953.74018	Tussenrekening / Nog te ontv. Afkoopsommen	(10)(2e)
77400019.8210.7409	**Aan** Afkoopsom erfpacht buitengem. / Beheer	
1.1953.74018	Tussenrekening / Nog te ontv. Afkoopsommen	(10)(2e)
77400019.8210.7409	**Aan** Afkoopsom erfpacht buitengem. / Beheer	
77400101.9610	Dotatie reserves / Tot. Afkoopsom	(10)(2e)
1.0515.74001	**Aan** Res. Afkoopsommen / Res. Afkoopsommen erfpacht	

http://hermes.basis.lan/bpmweb/HermesContent/Initiators/Erfpa | Lokaal intranet | Beveiligde modus: uitgeschakeld

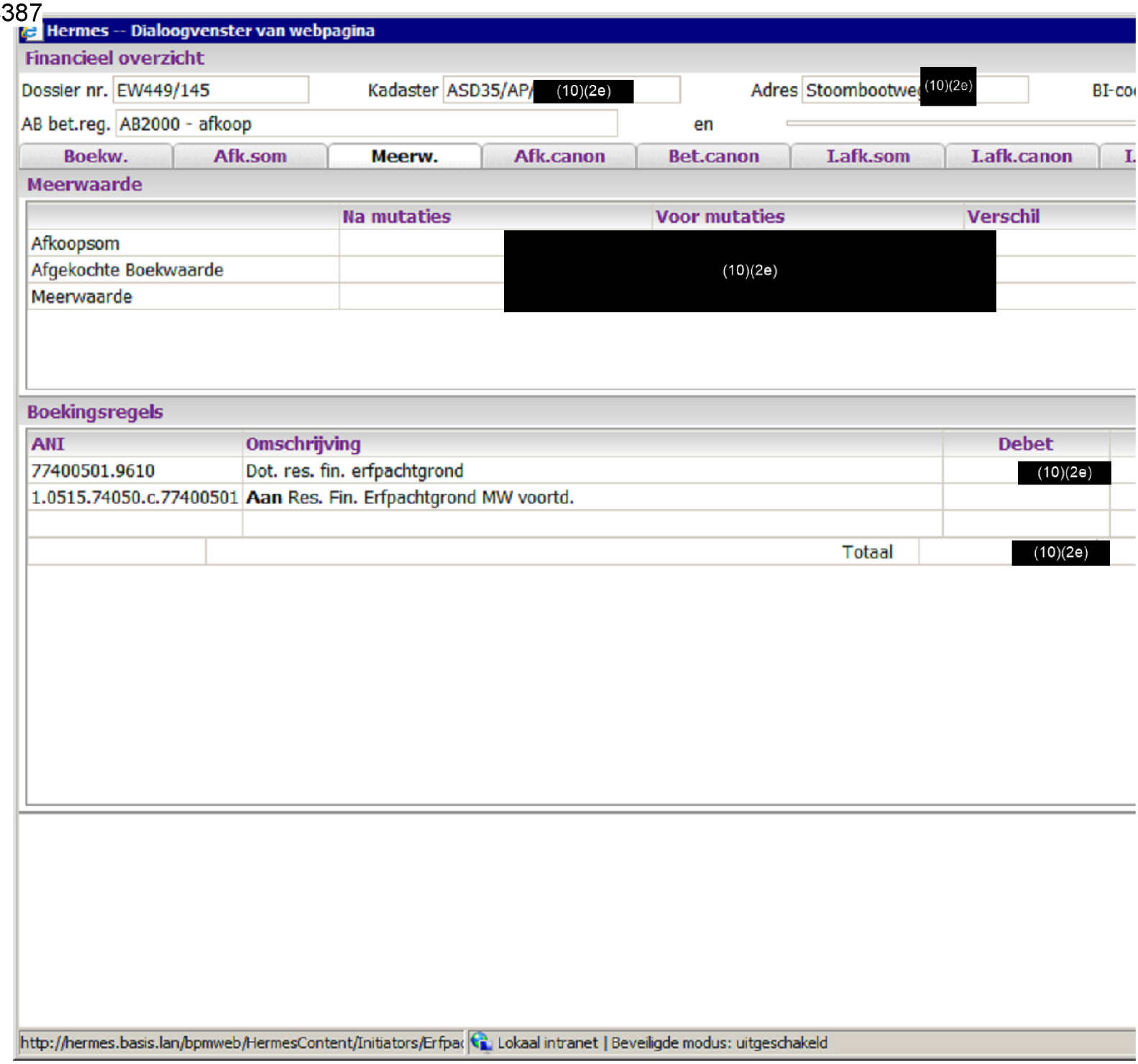
Hermes -- Dialoogvenster van webpagina
Financieel overzicht
Dossier nr. EW449/145
Kadaster ASD35/AP/ (10)(2e)
Adres Stoombootweg (10)(2e)
AB bet.reg. AB2000 - afkoop
en
Boekw. Afk.som Meerw. Afk.canon Bet.canon I.afk.som I.afk.canon
Meerwaarde
Na mutaties
Voor mutaties
Verschil
Afkoopsom
Afgekochte Boekwaarde
Meerwaarde
(10)(2e)
Boekingsregels
ANI
Omschrijving
Debet
77400501.9610
Dot. res. fin. erfpachtgrond
(10)(2e)
1.0515.74050.c.77400501
Aan Res. Fin. Erfpachtgrond MW voortd.
Totaal
(10)(2e)
http://hermes.basis.lan/bpmweb/HermesContent/Initiators/Erfpa
Lokaal intranet | Beveiligde modus: uitgeschakeld

4387

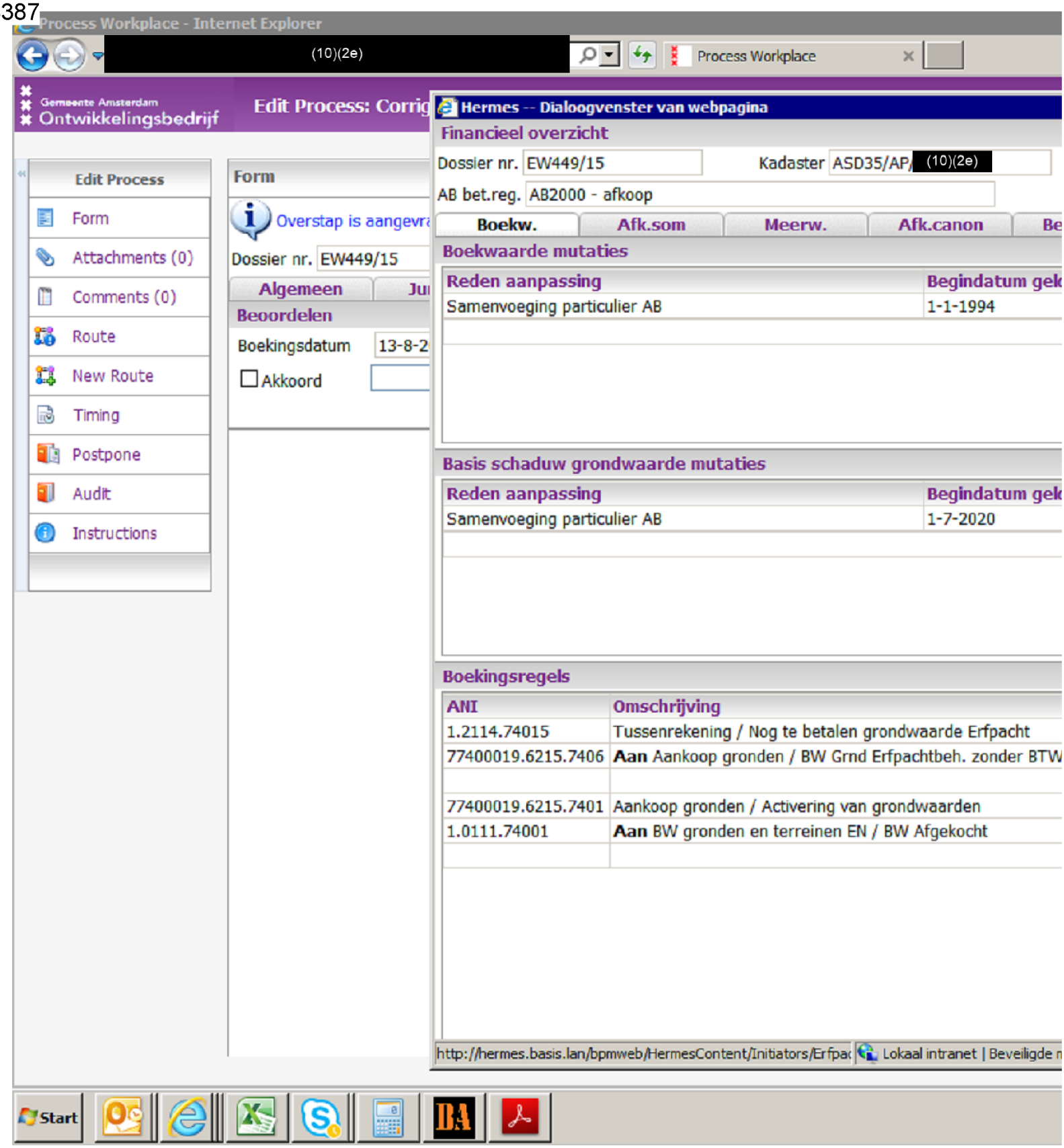
Process Workplace - Internet Explorer
(10)(2e)
Process Workplace
Gemeente Amsterdam
Ontwikkelingsbedrijf
Edit Process: Corrig
Edit Process
Form
Attachments (0)
Comments (0)
Route
New Route
Timing
Postpone
Audit
Instructions
Form
Overstap is aangevra
Dossier nr. EW449/15
Algemeen
Ju
Beoordelen
Boekingsdatum 13-8-2
Akkoord
Hermes -- Dialoogvenster van webpagina
Financieel overzicht
Dossier nr. EW449/15
Kadaster ASD35/AP/ (10)(2e)
AB bet.reg. AB2000 - afkoop
Boekw.
Afk.som
Meerw.
Afk.canon
Be
Boekwaarde mutaties
Reden aanpassing
Begindatum gek
Samenvoeging particulier AB
1-1-1994
Basis schaduw grondwaarde mutaties
Reden aanpassing
Begindatum gek
Samenvoeging particulier AB
1-7-2020
Boekingsregels
ANI
Omschrijving
1.2114.74015
Tussenrekening / Nog te betalen grondwaarde Erfpacht
77400019.6215.7406
Aan Aankoop gronden / BW Grnd Erfpachtbeh. zonder BTW
77400019.6215.7401
Aankoop gronden / Activering van grondwaarden
1.0111.74001
Aan BW gronden en terreinen EN / BW Afgekocht
http://hermes.basis.lan/bpmweb/HermesContent/Initiators/Erfpac
Lokaal intranet | Beveiligde
Start

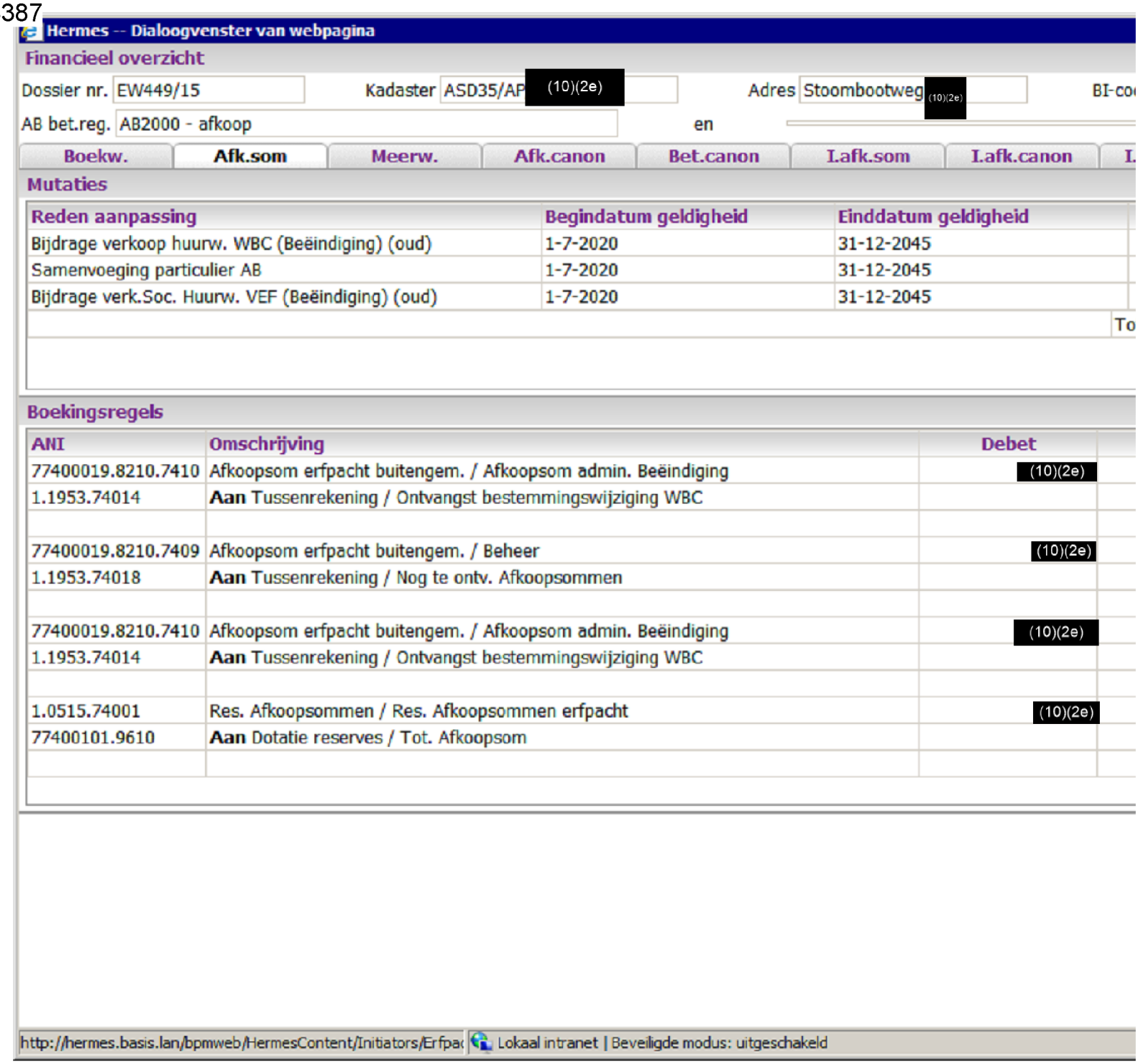

Hermes -- Dialoogvenster van webpagina

Financieel overzicht

Dossier nr. EW449/15 Kadaster ASD35/AP (10)(2e) Adres Stoombootweg (10)(2e) BI-co

AB bet.reg. AB2000 - afkoop en

Boekw. | Afk.som | Meerw. | Afk.canon | Bet.canon | I.afk.som | I.afk.canon | I

Mutaties

Reden aanpassing	Begindatum geldigheid	Einddatum geldigheid
Bijdrage verkoop huurw. WBC (Beëindiging) (oud)	1-7-2020	31-12-2045
Samenvoeging particulier AB	1-7-2020	31-12-2045
Bijdrage verk.Soc. Huurw. VEF (Beëindiging) (oud)	1-7-2020	31-12-2045

To

Boekingsregels

ANI	Omschrijving	Debet
77400019.8210.7410	Afkoopsom erfpacht buitengem. / Afkoopsom admin. Beëindiging	(10)(2e)
1.1953.74014	**Aan** Tussenrekening / Ontvangst bestemmingswijziging WBC	
77400019.8210.7409	Afkoopsom erfpacht buitengem. / Beheer	(10)(2e)
1.1953.74018	**Aan** Tussenrekening / Nog te ontv. Afkoopsommen	
77400019.8210.7410	Afkoopsom erfpacht buitengem. / Afkoopsom admin. Beëindiging	(10)(2e)
1.1953.74014	**Aan** Tussenrekening / Ontvangst bestemmingswijziging WBC	
1.0515.74001	Res. Afkoopsommen / Res. Afkoopsommen erfpacht	(10)(2e)
77400101.9610	**Aan** Dotatie reserves / Tot. Afkoopsom	

http://hermes.basis.lan/bpmweb/HermesContent/Initiators/Erfpa | Lokaal intranet | Beveiligde modus: uitgeschakeld

4387

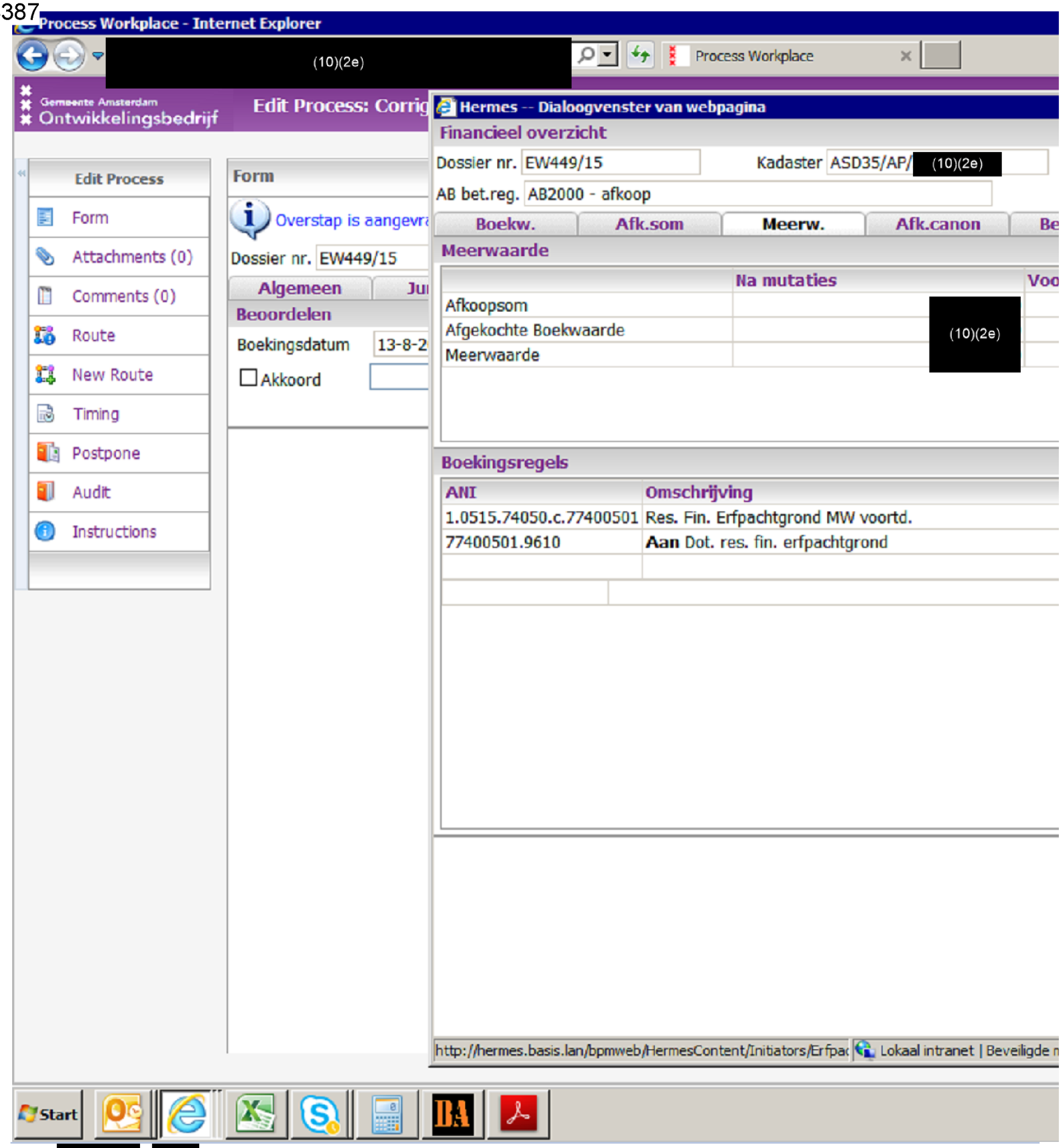

Van: (10)(2e) , (10)(2e)
Verzonden: donderdag 13 augustus 2020 14:03
Aan: (10)(2e) , (10)(2e)
Onderwerp: RE: E3237/1

Komt straks op terug,
Graag straks fiat voor mij met memoriaal EW449 3x
Met vriendelijke groeten
Dhr (10)(2e) (10)(2e)
Erfpacht en Uitgifte
Grond en Ontwikkeling

Gemeente Amsterdam
Telefoon 020- (10)(2e)
Mobiel 06- (10)(2e)
Email (10)(2e) @amsterdam.nl
Weesperplein 8, 1018 XA
Postbus 1104, 1000 BC Amsterdam
Internet www.amsterdam.nl/erfpacht
Werkdagen: maandag, dinsdag, woensdag, donderdag

Van: (10)(2e), (10)(2e)
Verzonden: donderdag 13 augustus 2020 13:42
Aan: (10)(2e), (10)(2e)
Onderwerp: E3237/1

Hi (10)(2e),

Wil je deze chet nakijken. Is een normale chet.

Groet,

(10)(2e)