Gemeente Amsterdam

Geprint door [redacted]@amsterdam.nl
zondag, 28 maart 2021 10:10

Signalen-88916



Melding

Toelichting	: Via Twitter: Het vuil in de Oude Hoogstraat geeft precies de functie weer van de straat. Chipsy Kind vindt het niet eens nodig hun eigen afval (met logo!) voor hun eigen deur op te ruimen. APV zegt: 25m rondom zaak. En overduidelijk bedrijfsafval van Italiaan verderop @020centrum [redacted] (@DrukkeToestand) zwerfvuil, rest afval, bed
Overlast	: 02-01-2019 08:50
Stadsdeel	: Centrum
Adres	: Oude Hoogstraat [redacted] Amsterdam
Gemeld op	: 02-01-2019 08:50
Hoofdcategorie	: Overlast in de openbare ruimte
Subcategorie	: Hinderlijk geplaatst object
Urgentie	: Normal
Bron	: Webcare – CCA

Melder

E-mail	: Onbekend
Telefoonnummer	: Onbekend
Verklaring contactgegevens delen	: Niet toegestaan

Foto's

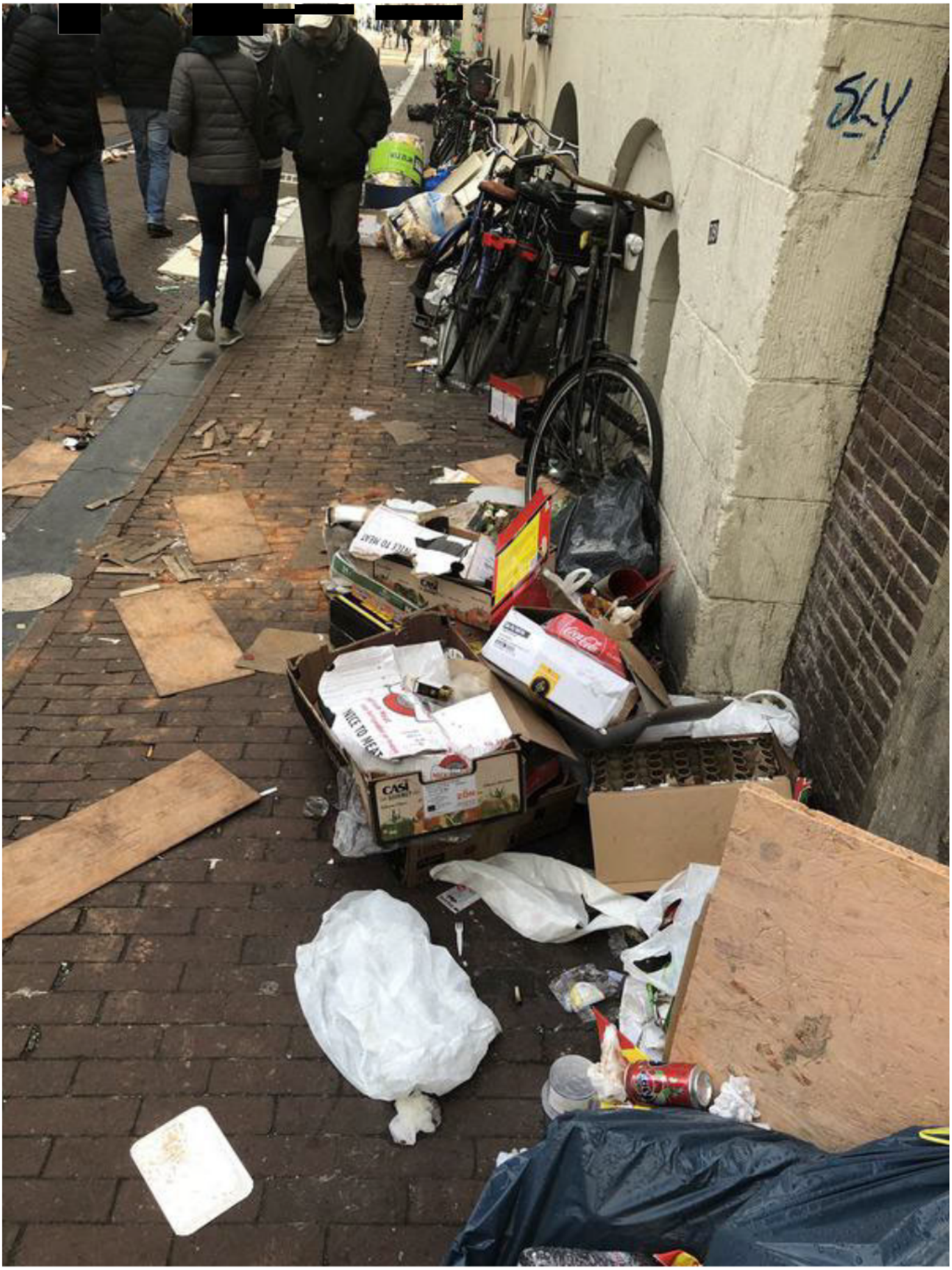

Geschiedenis

Gewijzigd op 05-05-2020 om 05:58:47 door Signalen systeem	Notitie toegevoegd: "Vanwege de AVG zijn de volgende gegevens van de melder geanonimiseerd: "
Gewijzigd op 04-05-2020 om 05:58:26 door Signalen systeem	Notitie toegevoegd: "Vanwege de AVG zijn de volgende gegevens van de melder geanonimiseerd: "
Gewijzigd op 03-05-2020 om 05:58:36 door Signalen systeem	Notitie toegevoegd: "Vanwege de AVG zijn de volgende gegevens van de melder geanonimiseerd: "
Gewijzigd op 02-05-2020 om 05:58:23 door Signalen systeem	Notitie toegevoegd: "Vanwege de AVG zijn de volgende gegevens van de melder geanonimiseerd: "
Gewijzigd op 01-05-2020 om 05:59:04 door Signalen systeem	Notitie toegevoegd: "Vanwege de AVG zijn de volgende gegevens van de melder geanonimiseerd: "
Gewijzigd op 30-04-2020 om 05:58:38 door Signalen systeem	Notitie toegevoegd: "Vanwege de AVG zijn de volgende gegevens van de melder geanonimiseerd: "
Gewijzigd op 29-04-2020 om 05:58:35 door Signalen systeem	Notitie toegevoegd: "Vanwege de AVG zijn de volgende gegevens van de melder geanonimiseerd: "
Gewijzigd op 28-04-2020 om 05:58:25 door Signalen systeem	Notitie toegevoegd: "Vanwege de AVG zijn de volgende gegevens van de melder geanonimiseerd: "
Gewijzigd op 27-04-2020 om 05:58:35 door Signalen systeem	Notitie toegevoegd: "Vanwege de AVG zijn de volgende gegevens van de melder geanonimiseerd: "
Gewijzigd op 26-04-2020 om 05:58:30 door Signalen systeem	Notitie toegevoegd: "Vanwege de AVG zijn de volgende gegevens van de melder geanonimiseerd: "
Gewijzigd op 25-04-2020 om 05:58:28 door Signalen systeem	Notitie toegevoegd: "Vanwege de AVG zijn de volgende gegevens van de melder geanonimiseerd: "

Gewijzigd op 24-04-2020 om 05:58:29 door Signalen systeem	Notitie toegevoegd: "Vanwege de AVG zijn de volgende gegevens van de melder geanonimiseerd: "
Gewijzigd op 23-04-2020 om 05:58:33 door Signalen systeem	Notitie toegevoegd: "Vanwege de AVG zijn de volgende gegevens van de melder geanonimiseerd: "
Gewijzigd op 22-04-2020 om 05:58:30 door Signalen systeem	Notitie toegevoegd: "Vanwege de AVG zijn de volgende gegevens van de melder geanonimiseerd: "
Gewijzigd op 21-04-2020 om 05:58:27 door Signalen systeem	Notitie toegevoegd: "Vanwege de AVG zijn de volgende gegevens van de melder geanonimiseerd: "
Gewijzigd op 20-04-2020 om 05:58:35 door Signalen systeem	Notitie toegevoegd: "Vanwege de AVG zijn de volgende gegevens van de melder geanonimiseerd: "
Gewijzigd op 19-04-2020 om 05:58:36 door Signalen systeem	Notitie toegevoegd: "Vanwege de AVG zijn de volgende gegevens van de melder geanonimiseerd: "
Gewijzigd op 18-04-2020 om 05:58:26 door Signalen systeem	Notitie toegevoegd: "Vanwege de AVG zijn de volgende gegevens van de melder geanonimiseerd: "
Gewijzigd op 17-04-2020 om 05:58:43 door Signalen systeem	Notitie toegevoegd: "Vanwege de AVG zijn de volgende gegevens van de melder geanonimiseerd: "
Gewijzigd op 16-04-2020 om 06:00:49 door Signalen systeem	Notitie toegevoegd: "Vanwege de AVG zijn de volgende gegevens van de melder geanonimiseerd: "
Gewijzigd op 15-04-2020 om 05:59:36 door Signalen systeem	Notitie toegevoegd: "Vanwege de AVG zijn de volgende gegevens van de melder geanonimiseerd: "
Gewijzigd op 14-04-2020 om 05:59:41 door Signalen systeem	Notitie toegevoegd: "Vanwege de AVG zijn de volgende gegevens van de melder geanonimiseerd: "
Gewijzigd op 13-04-2020 om 05:59:49 door Signalen systeem	Notitie toegevoegd: "Vanwege de AVG zijn de volgende gegevens van de melder geanonimiseerd: "

Gewijzigd op 12-04-2020 om 05:59:25 door Signalen systeem	Notitie toegevoegd: "Vanwege de AVG zijn de volgende gegevens van de melder geanonimiseerd: "
Gewijzigd op 11-04-2020 om 05:59:30 door Signalen systeem	Notitie toegevoegd: "Vanwege de AVG zijn de volgende gegevens van de melder geanonimiseerd: "
Gewijzigd op 10-04-2020 om 06:02:23 door Signalen systeem	Notitie toegevoegd: "Vanwege de AVG zijn de volgende gegevens van de melder geanonimiseerd: "
Gewijzigd op 09-04-2020 om 05:59:25 door Signalen systeem	Notitie toegevoegd: "Vanwege de AVG zijn de volgende gegevens van de melder geanonimiseerd: "
Gewijzigd op 08-04-2020 om 05:59:48 door Signalen systeem	Notitie toegevoegd: "Vanwege de AVG zijn de volgende gegevens van de melder geanonimiseerd: "
Gewijzigd op 07-04-2020 om 05:59:37 door Signalen systeem	Notitie toegevoegd: "Vanwege de AVG zijn de volgende gegevens van de melder geanonimiseerd: "
Gewijzigd op 06-04-2020 om 05:59:28 door Signalen systeem	Notitie toegevoegd: "Vanwege de AVG zijn de volgende gegevens van de melder geanonimiseerd: "
Gewijzigd op 05-04-2020 om 06:03:20 door Signalen systeem	Notitie toegevoegd: "Vanwege de AVG zijn de volgende gegevens van de melder geanonimiseerd: "
Gewijzigd op 04-04-2020 om 05:59:32 door Signalen systeem	Notitie toegevoegd: "Vanwege de AVG zijn de volgende gegevens van de melder geanonimiseerd: "
Gewijzigd op 03-04-2020 om 06:00:24 door Signalen systeem	Notitie toegevoegd: "Vanwege de AVG zijn de volgende gegevens van de melder geanonimiseerd: "
Gewijzigd op 02-04-2020 om 06:03:21 door Signalen systeem	Notitie toegevoegd: "Vanwege de AVG zijn de volgende gegevens van de melder geanonimiseerd: "
Gewijzigd op 01-04-2020 om 05:59:51 door Signalen systeem	Notitie toegevoegd: "Vanwege de AVG zijn de volgende gegevens van de melder geanonimiseerd: "

Gewijzigd op 31-03-2020 om 06:00:31 door Signalen systeem	Notitie toegevoegd: "Vanwege de AVG zijn de volgende gegevens van de melder geanonimiseerd: "
Gewijzigd op 30-03-2020 om 05:59:14 door Signalen systeem	Notitie toegevoegd: "Vanwege de AVG zijn de volgende gegevens van de melder geanonimiseerd: "
Gewijzigd op 29-03-2020 om 05:59:37 door Signalen systeem	Notitie toegevoegd: "Vanwege de AVG zijn de volgende gegevens van de melder geanonimiseerd: "
Gewijzigd op 28-03-2020 om 06:10:55 door Signalen systeem	Notitie toegevoegd: "Vanwege de AVG zijn de volgende gegevens van de melder geanonimiseerd: "
Gewijzigd op 27-03-2020 om 06:31:01 door Signalen systeem	Notitie toegevoegd: "Vanwege de AVG zijn de volgende gegevens van de melder geanonimiseerd: "
Gewijzigd op 26-03-2020 om 06:26:24 door Signalen systeem	Notitie toegevoegd: "Vanwege de AVG zijn de volgende gegevens van de melder geanonimiseerd: "
Gewijzigd op 25-03-2020 om 14:22:53 door Signalen systeem	Notitie toegevoegd: "Vanwege de AVG zijn de volgende gegevens van de melder geanonimiseerd: "
Gewijzigd op 05-03-2020 om 14:29:02 door Signalen systeem	Type gewijzigd naar: Melding
Gewijzigd op 18-01-2019 om 0[redacted]@amsterdam.nl	Status gewijzigd naar: Afgehandeld "Uw melding wordt meegenomen in de reguliere controle. Mochten er overtredingen worden aangetroffen dan zal er gehandhaafd worden."
Gewijzigd op 14-01-2019 o 3:43 door [redacted]@amsterdam.nl	Categorie gewijzigd naar: Hinderlijk geplaatst object
Gewijzigd op 02-01-2019 om 0[redacted]@amsterdam.nl	Categorie gewijzigd naar: Overig openbare ruimte
Gewijzigd op 02-01-2019 om [redacted]@amsterdam.nl	Notitie toegevoegd: "graag handhaven"

Gewijzigd op 02-01-2019 om 08:50:38 door Signalen systeem	Urgentie gewijzigd naar: Normaal
Gewijzigd op 02-01-2019 om 08:50:38 door Signalen systeem	Categorie gewijzigd naar: Bedrijfsafval
Gewijzigd op 02-01-2019 om 08:50:38 door Signalen systeem	Servicebelofte: "Servicebelofte onbekend"
Gewijzigd op 02-01-2019 om 08:50:38 door Signalen systeem	Status gewijzigd naar: Gemeld
Gewijzigd op 02-01-2019 om 08:50:38 door Signalen systeem	Locatie gewijzigd naar: "Stadsdeel: Centrum Oude Hoogstraat [redacted] Amsterdam"