1650

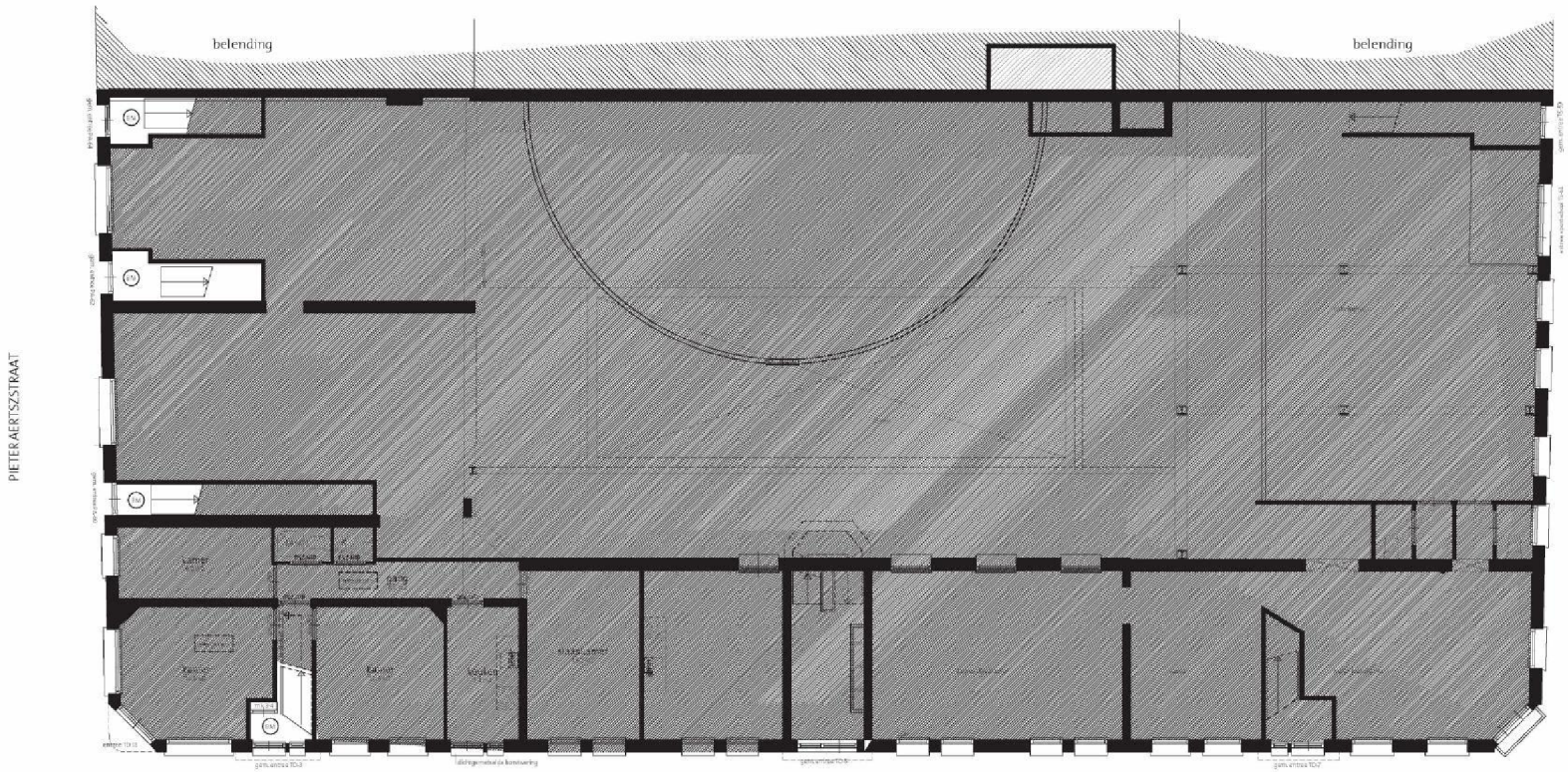

Begane Grond (nieuw)





200n Bv

opdrachtgever	Stichting Berlage de Dageraad p/a Prinsengracht 1061 1017 NH Amsterdam
Fase	omgevingsvergunning
tekening	**BEGANE GROND** nieuwe situatie
schaal	1:100
formaat	A2
status	definitief
datum	07 maart 2013
getekend	d.o.
wijziging	18 mei 2013

maatafwijkingen
Tekeningen zijn op basis van bestaand tekenwerk
met steekproef gewijzige controle van maatvoering.
Alle maten dienen in werk te worden gecontroleerd of nader te
worden bepaald.

[redacted] ARCHITECT
WEBSITE WWW.[redacted].NL
ADRES [redacted]
1019 MN [redacted]
MAIL INFO@[redacted].NL
TELEFOON 06 [redacted]

1650

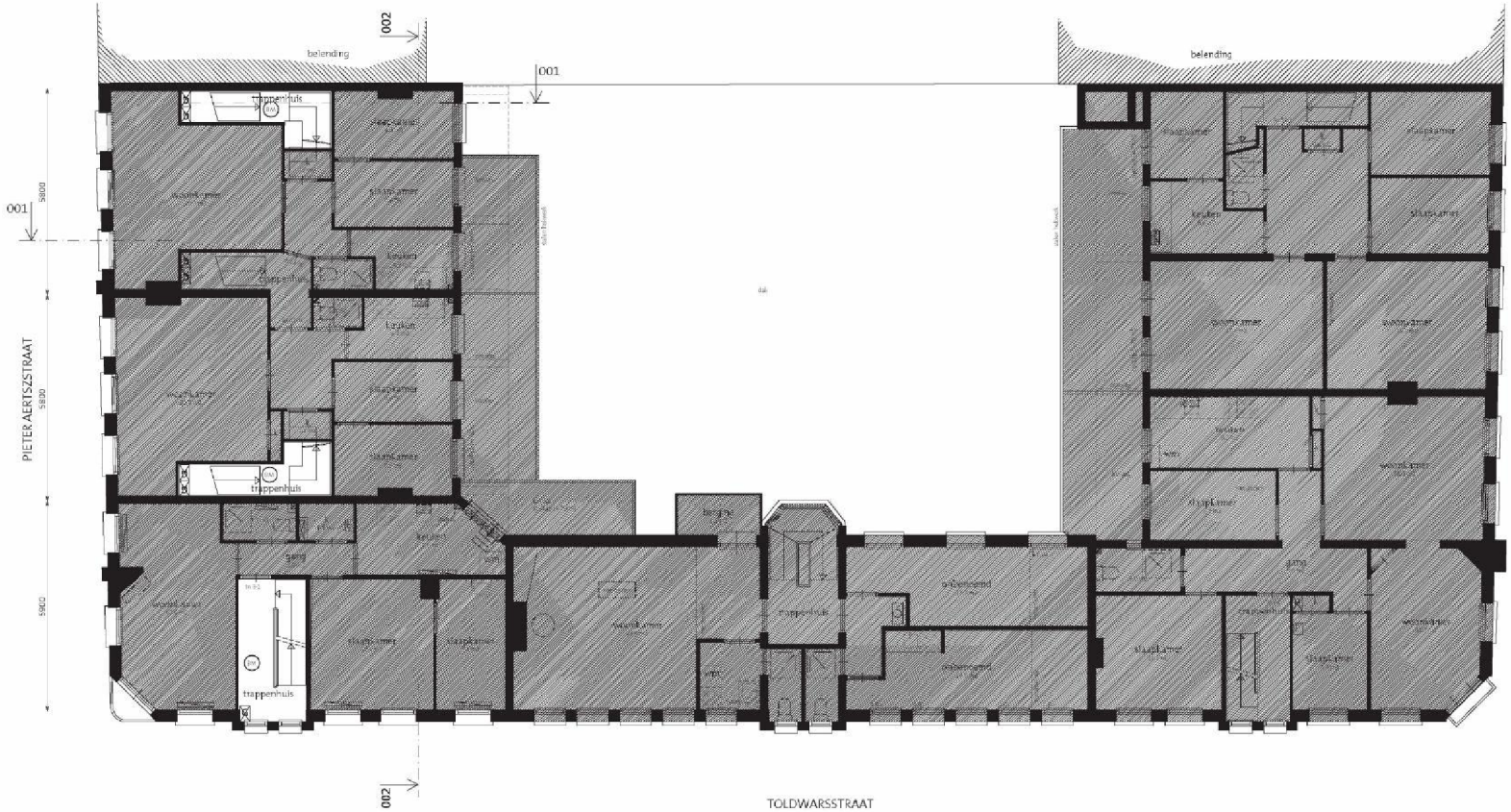

1e verdieping (nieuw)



201n Bv

opdrachtgever	Stichting Berlage de Dageraad p/a Prinsengracht 1061 1017 NH Amsterdam
Fase	omgevingsvergunning
tekening	**1E VERDIEPING** nieuwe situatie
schaal	1:100
formaat	A2
status	definitief
datum	07 maart 2013
getekend	d.o.
wijziging	18 mei 2013

maatafwijkingen
Tekeningen zijn op basis van bestaand tekenwerk
met steekproef gewijzige controle van maatvoering.
Alle maten dienen in werk te worden gecontroleerd of nader te
worden bepaald.

[redacted] ARCHITECT
WEBSITE WWW.[redacted].NL
ADRES [redacted]
1019 MK AMSTERDAM
MAIL INFO@[redacted].NL
TELEFOON 06 [redacted]

1650

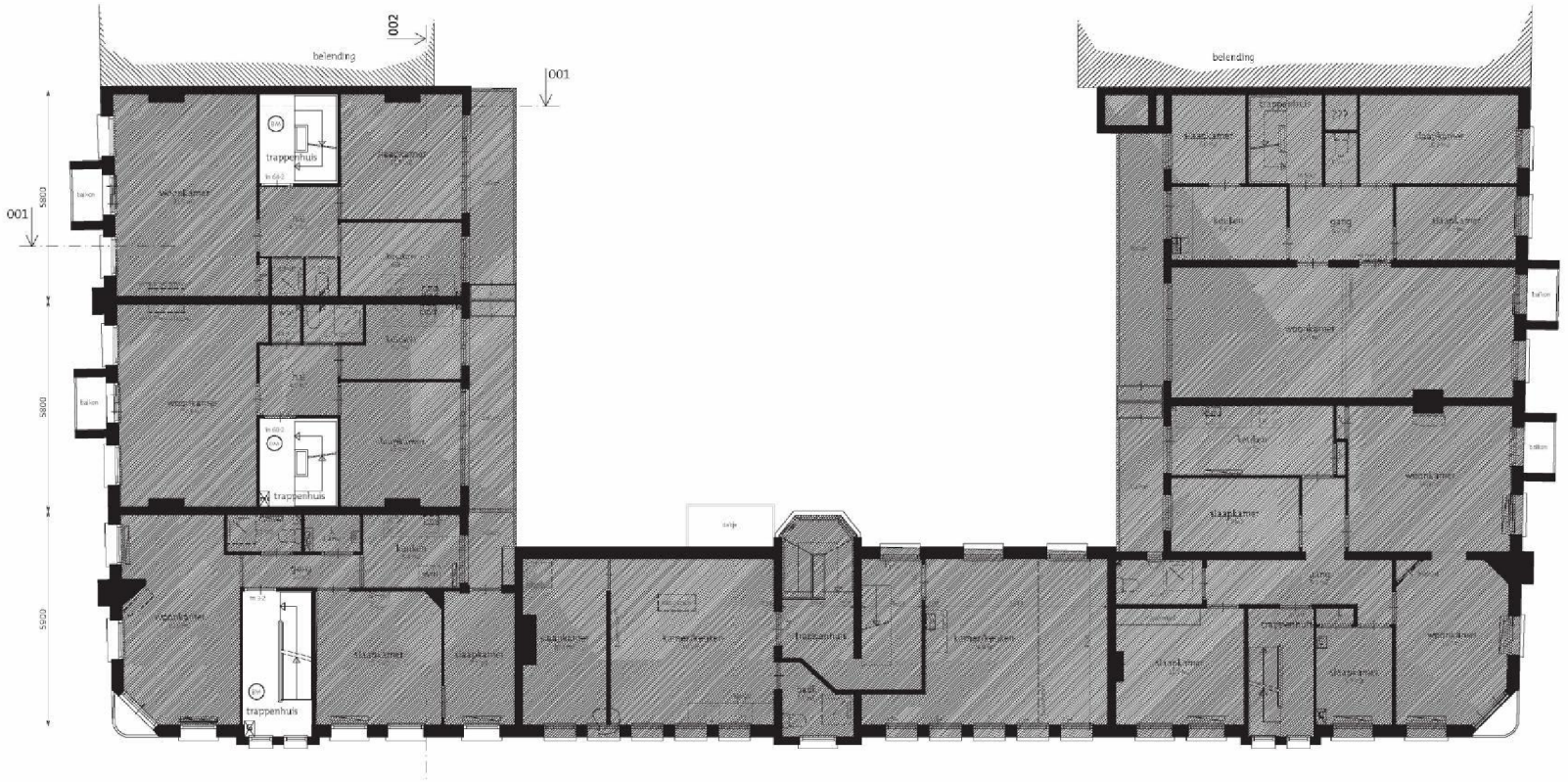
002
001
001
belending
belending
trappenhuis
trappenhuis
trappenhuis
trappenhuis
balkon
balkon
balkon

1650

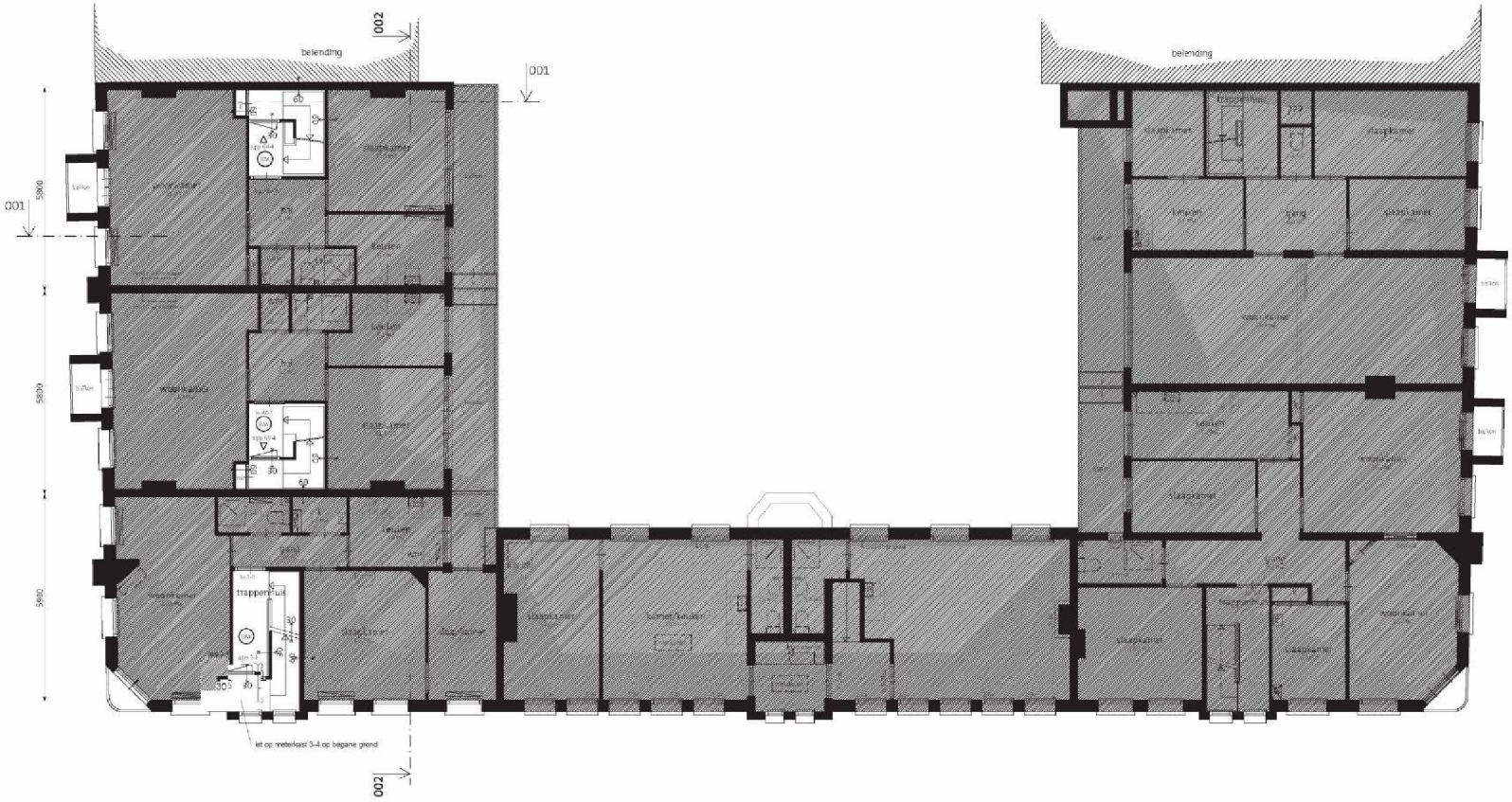

3e verdieping (nieuw)

203n Bv

opdrachtgever	Stichting Berlage de Dageraad p/a Prinsengracht 1061 1017 NH Amsterdam
Fase	omgevinigsvergunning
tekening	**3E VERDIEPING** nieuwe situatie
schaal	1:100
formaat	A2
status	definitief
datum	07 maart 2013
getekend	d.o.
wijziging	18 mei 2013

maatafwijkingen
Tekeningen zijn op basis van bestaand tekenwerk
met steekproef gewijze controle van maatvoering.
Alle maten dienen in werk te worden gecontroleerd of nader te worden bepaald.

(10)(2e) ARCHITECT
WEBSITE WWW.(10)(2e)NL
ADRES LEVANTPLEIN 1
1019 MK AMSTERDAM
MAIL INFO(10)(2e)NL
TELEFOON 06 (10)(2e)

1650

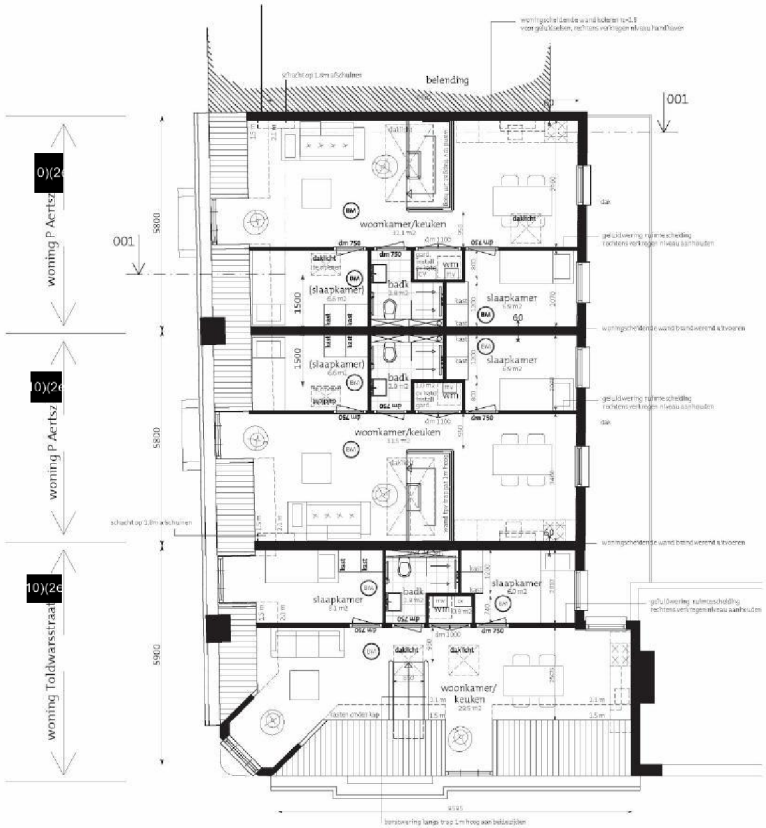

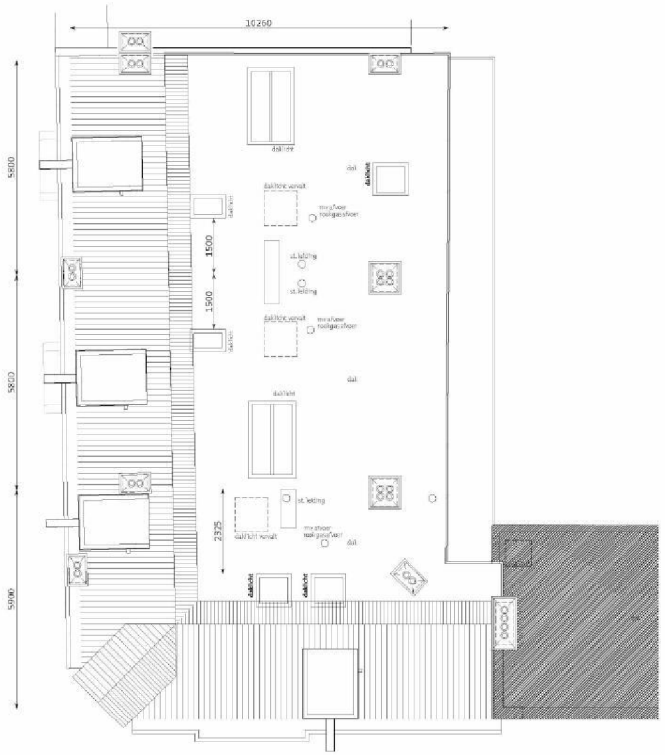

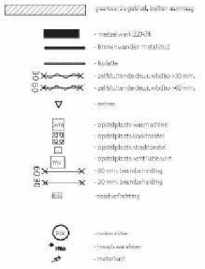

204n Bv
205n Bv

4e verdieping P. Aertszstraat (nieuw)

woning P. Aertszstraat 10)(2e
-gbo = 53 m2
-entree op 3e verdieping
-1 slaapkamer + 1x kamer met daklicht
-los washok
-doorzon woonkamer (loft)
-geen balkon

woning P. Aertszstraat 10)(2e
-gbo = 53 m2
-entree op 3e verdieping
-1 slaapkamer, 1x kamer met daklicht
-los washok
-doorzon woonkamer (loft)
-geen balkon

woning Toldwarsstraat 10)(2e
-gbo = 51.4 m2
-entree op 3e verdieping
-2 slaapkamers
-los washok
-doorzon woonkamer (loft)
-geen balkon

NOORD

maatafwijkingen
Tekeningen zijn op basis van bestaand tekenwerk
met steekproef gewijze controle van maatvoering.
Alle maten dienen in werk te worden gecontroleerd of nader te
worden bepaald.

opdrachtgever	Stichting Berlage de Dageraad p/a Prinsengracht 1061 1017 NH Amsterdam
Fase	omgevingsvergunning
tekening	4E VERDIEPING EN DAKAANZICHT nieuwe situatie
schaal	1:100
formaat	A2
status	definitief
datum	07 maart 2013
getekend	d.o.
wijziging	18 mei 2013

10)(2e ARCHITECT
WEBSITE WWW.10)(2e.NL
ADRES LEVANTPLEIN 11
1019 NK AMSTERDAM
MAIL INFO@10)(2e.NL
TELEFOON 06 10)(2e

1650

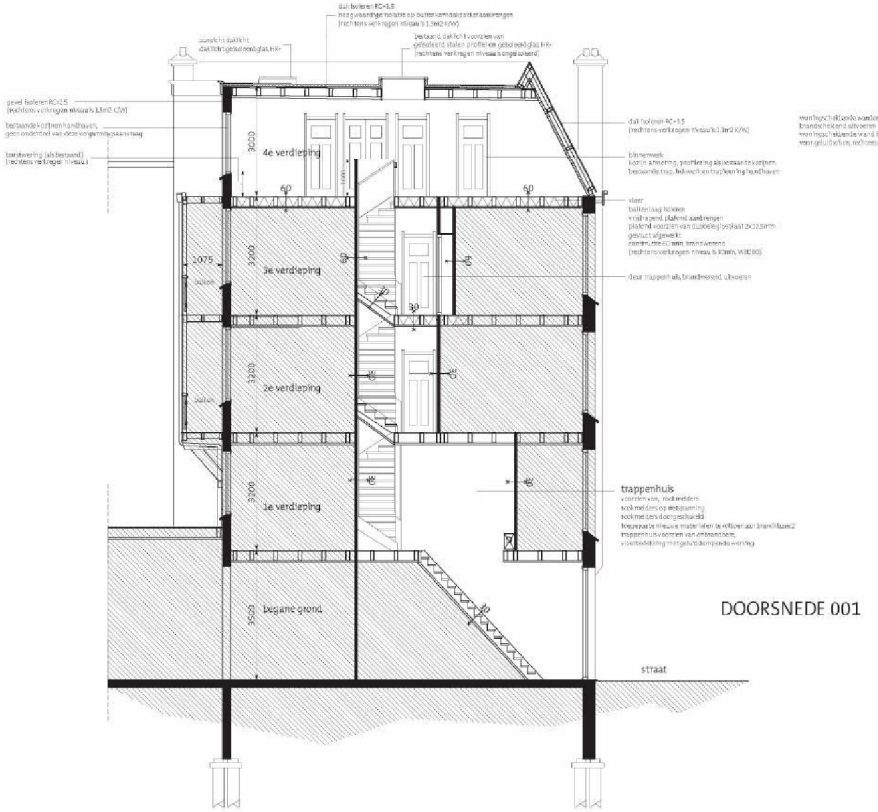

DOORSNEDE 001

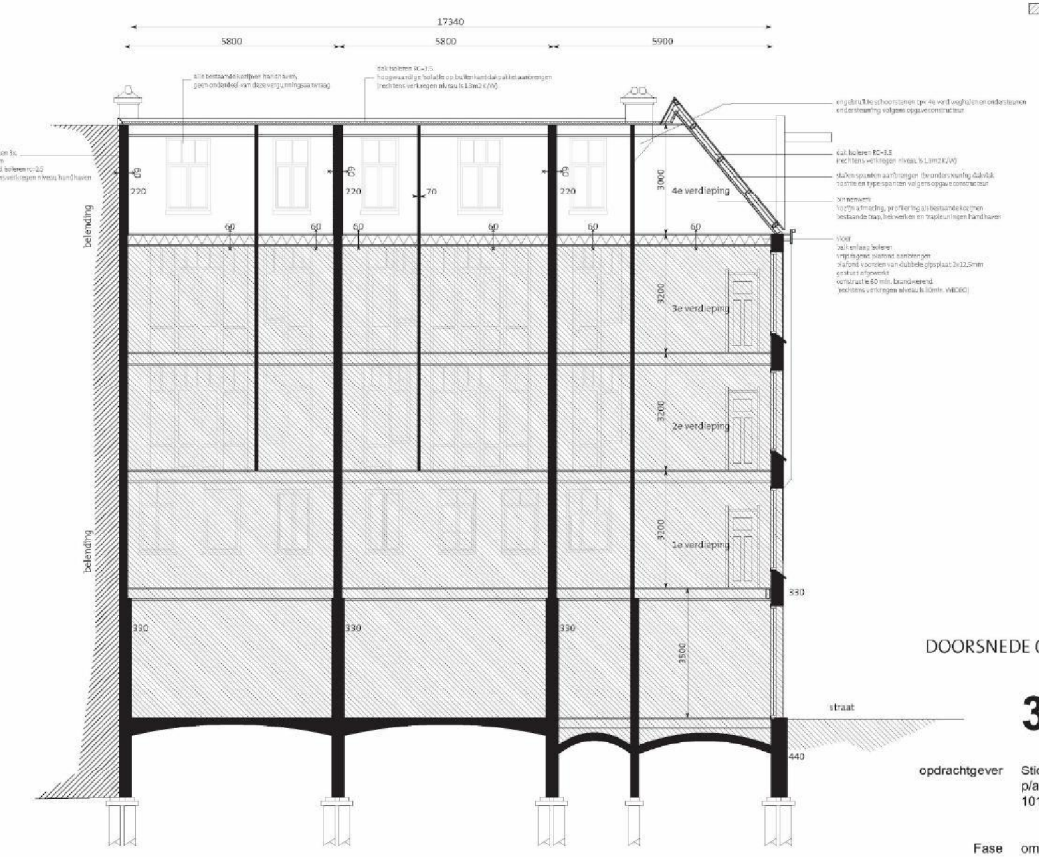

DOORSNEDE 002

300n Bv

opdrachtgever	Stichting Berlage de Dageraad p/a Prinsengracht 1061 1017 NH Amsterdam
Fase	omgevingsvergunning
tekening	**DOORSNEDEN 001 / 002** nieuwe situatie
schaal	1:100
formaat	A2
status	definitief
datum	18 mei 2013
getekend	d.o.
wijziging	

maatafwijkingen
Tekeningen zijn op basis van bestaand tekenwerk
met steekproef gewijze controle van maatvoering.
Alle maten dienen in werk te worden gecontroleerd of nader te
worden bepaald.

(10)(2e) ARCHITECT
WEBSITE WWW.(10)(2e).NL
ADRES LEVANTPLEIN 14
1019 NK AMSTERDAM
MAIL INFO@(10)(2e).NL
TELEFOON 06 (10)(2e)