
B
C
N
3.850
3.850
3.700
3.700
3.700

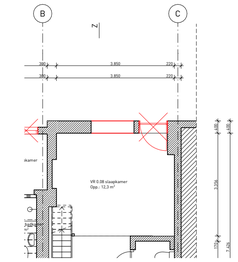

tek. onderwerp

1001 begane grond - sloop

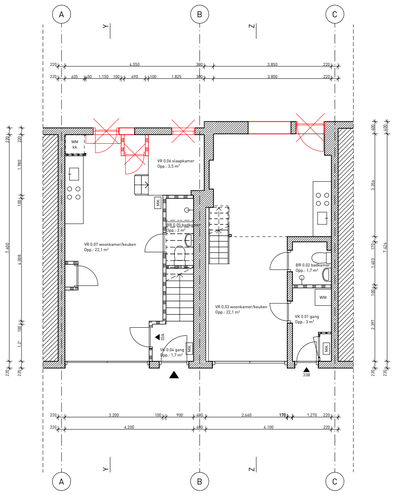

tek. onderwerp

1001 begane grond - sloop

BVO: 70,8 m²

GO: 67,8 m²

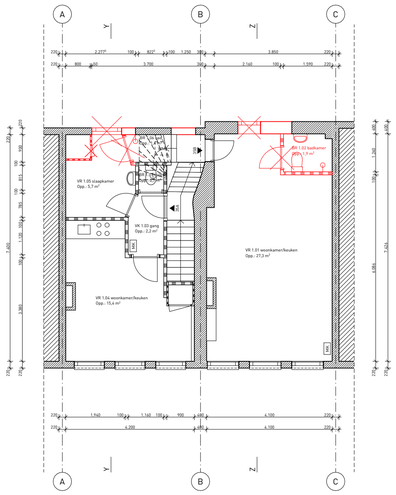

tek. onderwerp

1002 eerste verdieping - sloop

BVO: 70,8 m²

GO: 54,1 m²

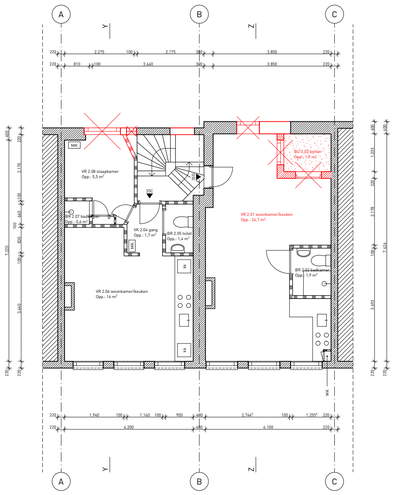

tek. onderwerp

1003 tweede verdieping - sloop

BVO: 68,1 m²

GO: 53,1 m²

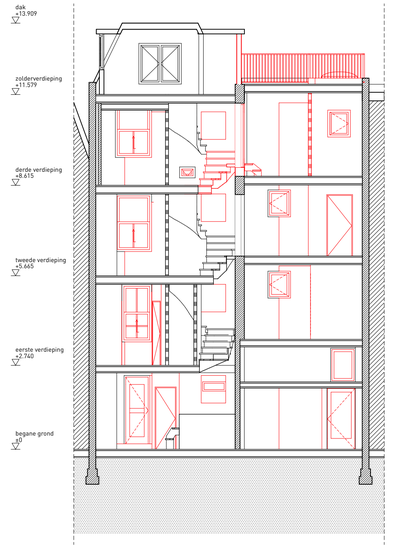

tek. onderwerp

2001 doorsnede AA - sloop

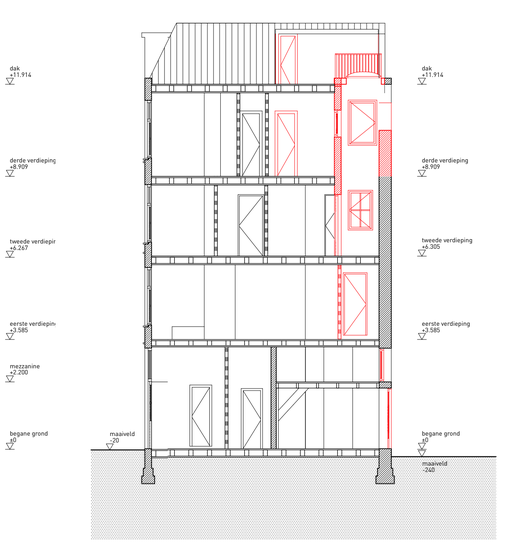

tek. onderwerp

2002 doorsnede YY - sloop

renvooi materialen

- baksteen
- kalkzandsteen
- gipsblokken / cellenbeton
- beton prefab
- beton insitu
- cement
- isolatie, minerale wol
- isolatie, PIR/harde plaat
- isolatie met druksterkte
- natuur- of kunststeen
- staal
- aluminium
- naaldhout
- loofhout
- gipskartonplaat
- vezelcementplaat
- multiplex plaatmateriaal
- keramiek
- vezelcementplaat
- tegelwerk in plattegrond / doorsnede

renvooi afkortingen / symbolen

mk	meterkast	
fk	flatkast	
wk	werkkast	
wp	warmtepomp met ventilatie unit	
wm	wasmachine	(opstelplaats)
vw	vaatwasser	(opstelplaats)
kk	koelkast	(opstelplaats)
kt	kooktoestel	(opstelplaats)
hwa	hemelwaterafvoer	
	leidingschacht	
v.	ventilatierooster	

BVO gebouw

	BVO
begane grond	70,8
eerste verdieping	70,8
tweede verdieping	68,1
derde verdieping	69,0
zolderverdieping	38,0
	316,8 m²

GO gebouw

	GO
33A	27,3
33B	40,5
35A	24,6
35B	29,5
35C	26,1
35D	27,0
35E	48,4
35F	26,9
	250,3 m²



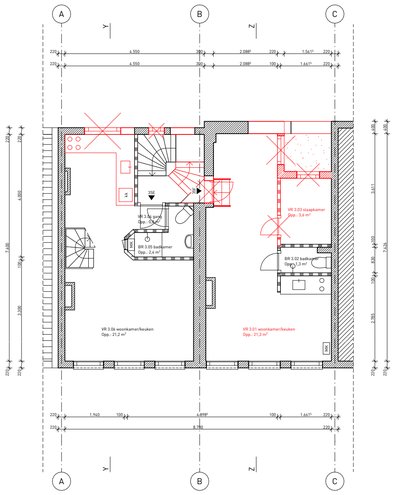

tek. onderwerp

1004 derde verdieping - sloop

BVO: 69 m²

GO: 53,1 m²

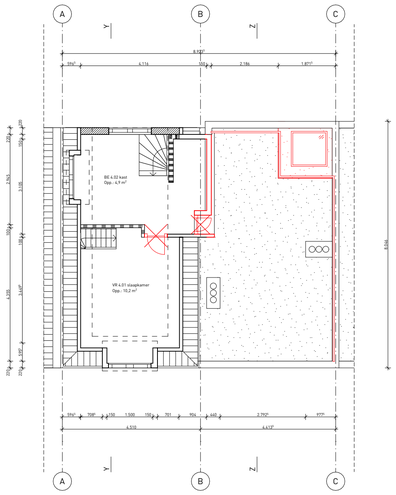

tek. onderwerp

1005 zolderverdieping - sloop

BVO: 38 m²

GO: 26 m²

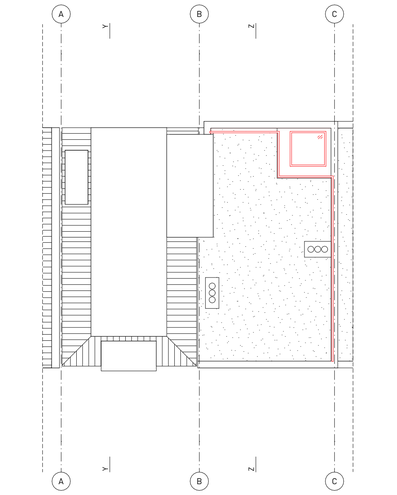

tek. onderwerp

1006 dak - sloop

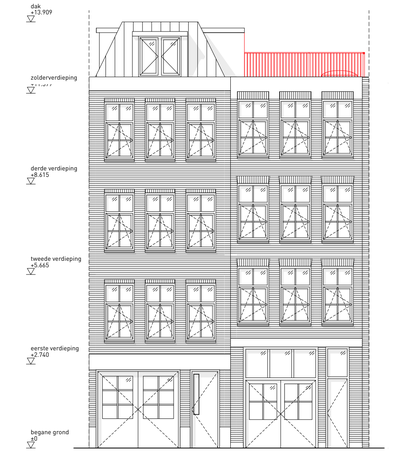

tek. onderwerp

3001 voorgevel - sloop



tek. onderwerp

3002 noordgevel - sloop

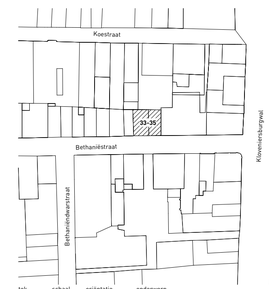

tek. schaal oriëntatie onderwerp

01 1:1000 0° import

CONCEPT

projectcode **BW109** | fase **BA** | tek. nr. **1101** | revisie

onderwerp

overzichtstekeningen - sloop

datum 26/11/25 | schaal 1:100 | formaat **A1** (841x594) | tekenaar/contr. 5.1.1.d

peil –

maatbalk

projectnaam

Bethaniënstraat 33-35

locatie

Bethaniënstraat 33-35
1012BZ Amsterdam
Nederland

architect

Bouw Werk
Nieuwe Kerkstraat 143-H
1018 VL Amsterdam
Nederland

contactpersoon

5.1.1.d

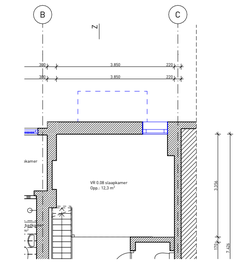

tek. onderwerp

1001 begane grond mezzanine - nieuw

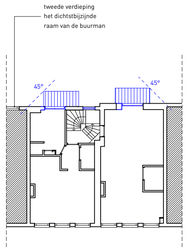

tek. onderwerp

DIA afmetingen balkon diagram

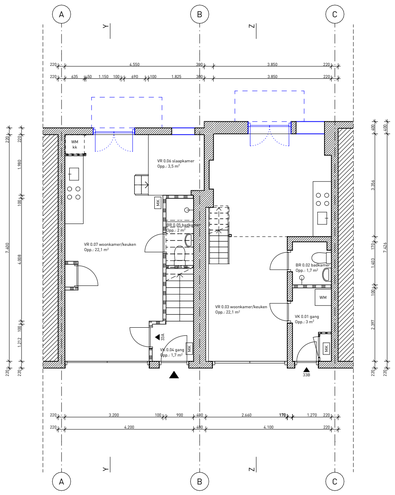

tek. onderwerp

1001 begane grond - nieuw

BVO: 70,8 m²

GO: 67,8 m²

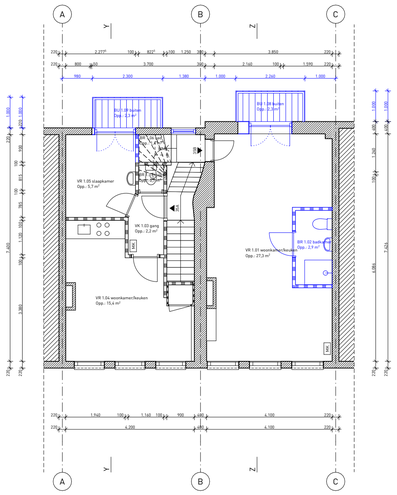

tek. onderwerp

1002 eerste verdieping - nieuw

BVO: 70,8 m²

GO: 54,1 m²

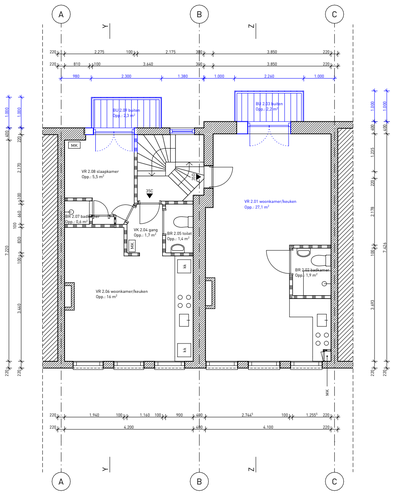

tek. onderwerp

1003 tweede verdieping - nieuw

BVO: 70,8 m²

GO: 55,7 m²

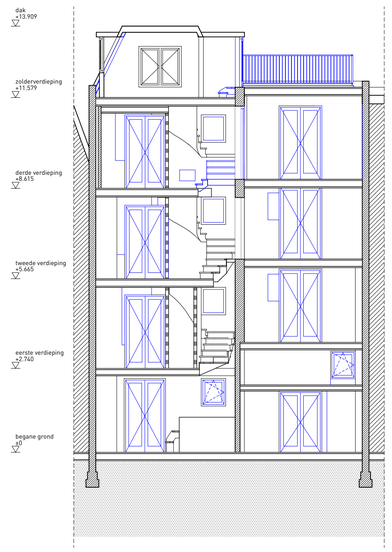

tek. onderwerp

2001 doorsnede AA - nieuw

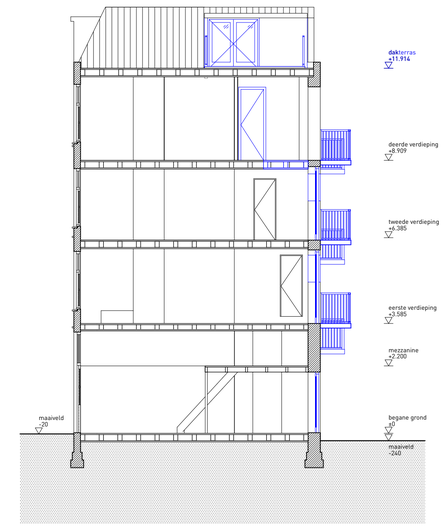

tek. onderwerp

2002 doorsnede ZZ - nieuw

renvooi materialen

- baksteen
- kalkzandsteen
- gipsblokken / cellenbeton
- beton prefab
- beton insitu
- cement
- isolatie, minerale wol
- isolatie, PIR/harde plaat
- isolatie met druksterkte
- natuur- of kunststeen
- staal
- aluminium
- naaldhout
- loofhout
- gipskartonplaat
- vezelcementplaat
- multiplex plaatmateriaal
- keramiek
- vezelcementplaat
- tegelwerk in plattegrond / doorsnede

renvooi afkortingen / symbolen

mk	meterkast
fk	flatkast
wk	werkkast
wp	warmtepomp met ventilatie unit
wm	wasmachine [opstelplaats]
vw	vaatwasser [opstelplaats]
kk	koelkast [opstelplaats]
kt	kooktoestel [opstelplaats]

hwa hemelwaterafvoer

leidingschacht

v. ventilatierooster

BVO gebouw

	BVO
begane grond	70,8
eerste verdieping	70,8
tweede verdieping	**70,8**
derde verdieping	**71,7**
zolderverdieping	**37,2**
	321,3 m²

GO gebouw

	GO
33A	27,3
33B	40,5
35A	24,6
35B	29,5
35C	**26,2**
35D	**29,5**
35E	48,4
35F	**29,4**
	255,5 m²



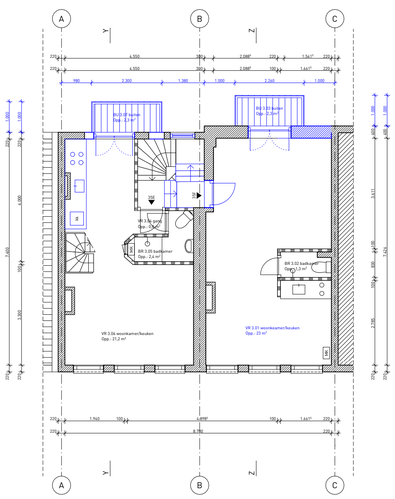

tek. onderwerp

1004 derde verdieping - nieuw

BVO: 71,7 m²

GO: 55,6 m²

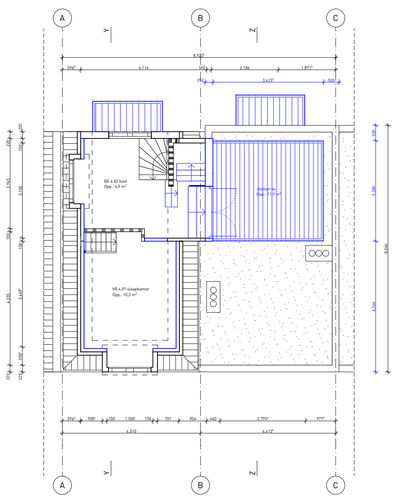

tek. onderwerp

1005 zolderverdieping - nieuw

BVO: 71,7 m²

GO: 35,2 m²

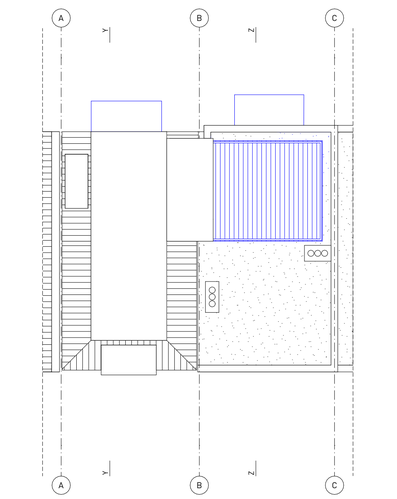

tek. onderwerp

1006 dak - nieuw



tek. onderwerp

3001 voorgevel - nieuw

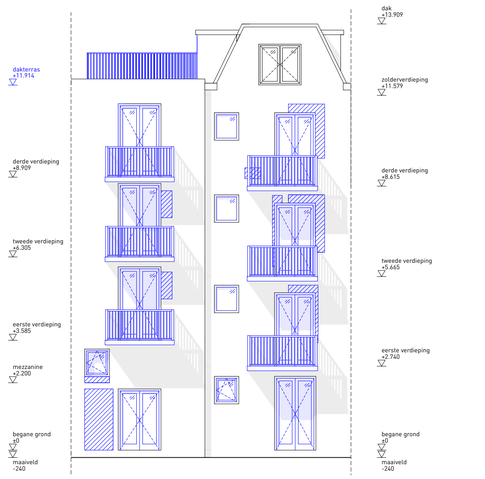

tek. onderwerp

3002 noordgevel - nieuw

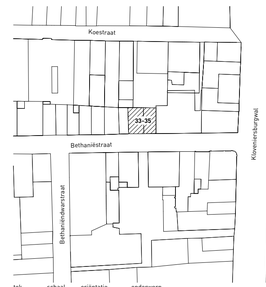

tek. schaal oriëntatie onderwerp

01 1:1000 0° import

CONCEPT

projectcode **BW109** | fase **BA** | tek. nr. **1201** | revisie

onderwerp

overzichtstekeningen - nieuw

datum 26/11/25 | schaal 1:100 | formaat **A1** (841x594) | tekenaar/contr. 5.1.1.d

peil -

maatbalk

projectnaam

Bethaniënstraat 33-35

locatie

Bethaniënstraat 33-35
1012BZ Amsterdam
Nederland

architect

Bouw Werk
Nieuwe Kerkstraat 143-H
1018 VL Amsterdam
Nederland

projectversie

5.1.1.d