Gemeente Amsterdam

Rapport van Bevindingen

Datum constatering	:	24 oktober 2024
Tijdstip	:	14.20 uur
Inspecteur	:	5.1, 2, e
Aanleiding	:	Handhavingsverzoek
Betrokken zaak	:	Mr.5.1, 2, e
Adres	:	Haarlemmerstraat 46
Gesproken met	:	5.1, 2, e

Constatering:
Ik, 5.15.1, 2, e , Toezichthouder, in dienst van de gemeente Amsterdam, benoemd als Toezichthouder volgens artikel 5:11 van de Algemene Wet Bestuursrecht, tevens belast met het toezichthouden op de bebouwde omgeving heb de volgende constatering gedaan.

Op 24 oktober 2024 omstreeks 14.20 uur bevond ik mij, toezichthouder, ter controle op de naleving van de bebouwde omgeving, aan de Haarlemmerstraat , ter hoogte van perceel nummer 46, in de gemeente Amsterdam, te Amsterdam, alwaar bedrijf Mr. Mokum gevestigd is. Ik was samen met mijn collega de heer 5.1, 2, e .

Indeling: Op de begane grond is er een balie met verkoop van koffie, cupcake en verkoop van sausen. (Joe's Hot shop). In de kelder is een keuken en op de 1e verdieping is een Tattooshop.

Ik zie op de begane grond een menubord achter de balie en op de balie staat ook nog een kaartje. Verder zie ik 8 stoelen en 4 tafels op de begane grond. Tegen de achterwand staan stellingen met daarin sausen.

Aanvullende informatie (foto's, documenten)



Foto gemaakt op 24-10-2024. Voorgevel.



Foto gemaakt op 24oktober 2024. Overzicht van de winkel op de begane grond.



Foto gemaakt op 24oktober 2024. Balie bij de ingang.



Foto gemaakt op 24 oktober 2024. Balie bij de ingang. Menubord achter de balie.



Foto gemaakt op 24 oktober 2024. Kaartje op de balie.



Foto gemaakt op 24 oktober 2024. Sausen tegen de achterwand.

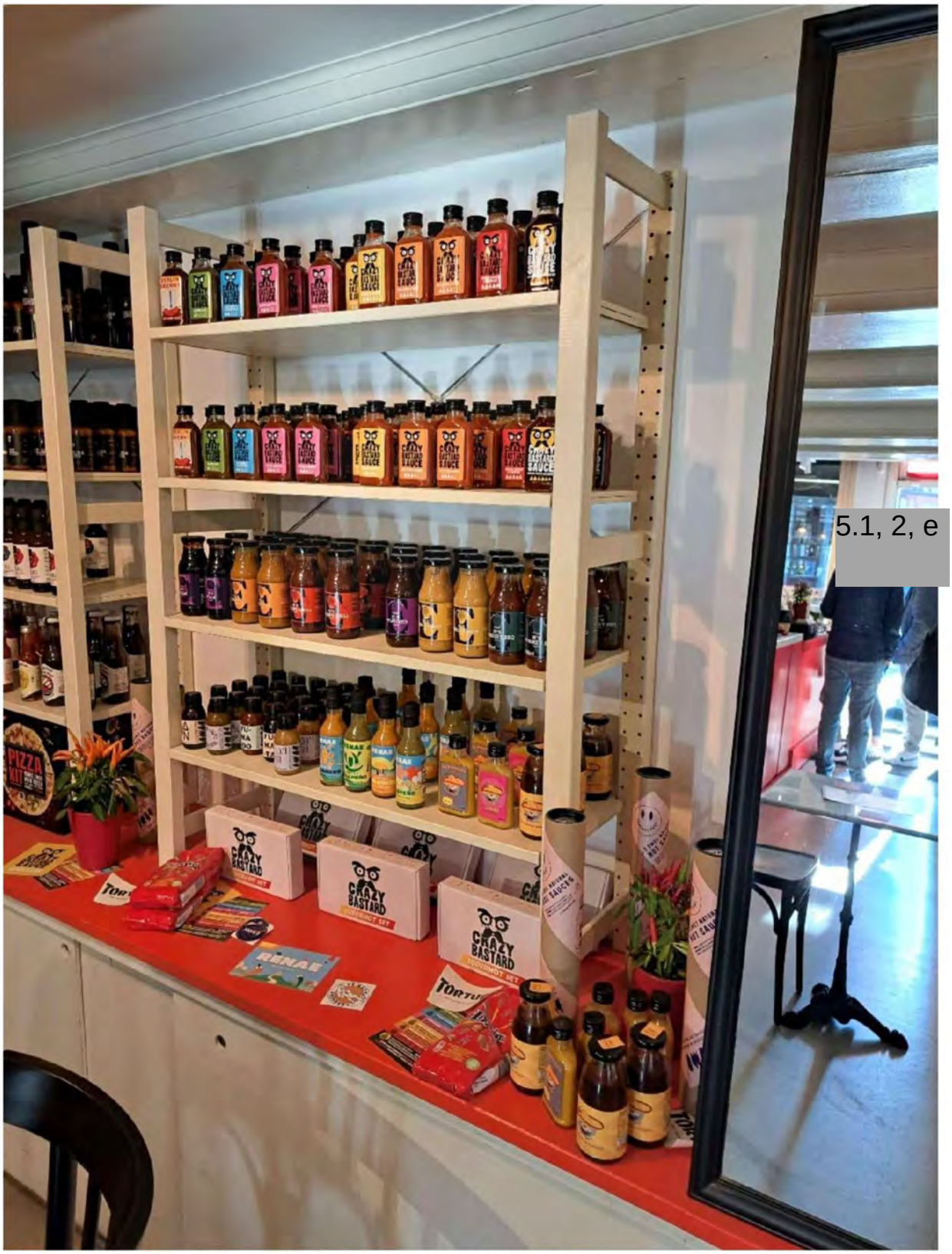

5.1, 2, e

Foto gemaakt op 24 oktober 2024. Sausen tegen de achterwand.



Foto gemaakt op 24 oktober 2024.Sausen tegen de achterwand



Foto gemaakt op 24 oktober 2024. Sausen tegen de achterwand.



Foto gemaakt op 24 oktober 2024. Kleding voor de verkoop.

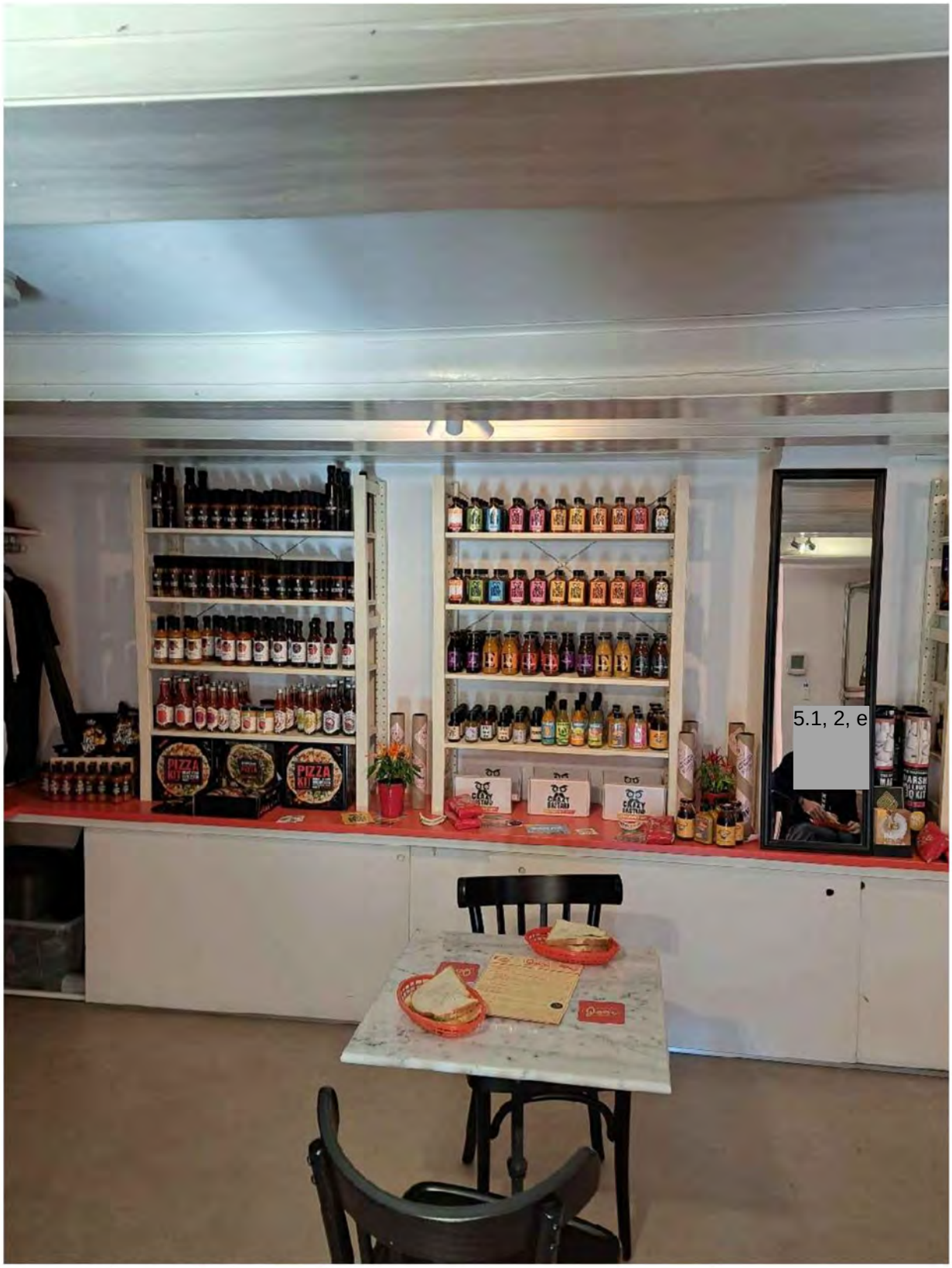

Foto gemaakt op 24 oktober 2024. Tafel en 2 stoelen.



Foto gemaakt op 24 oktober 2024. Nog een tafel en 2 stoelen.

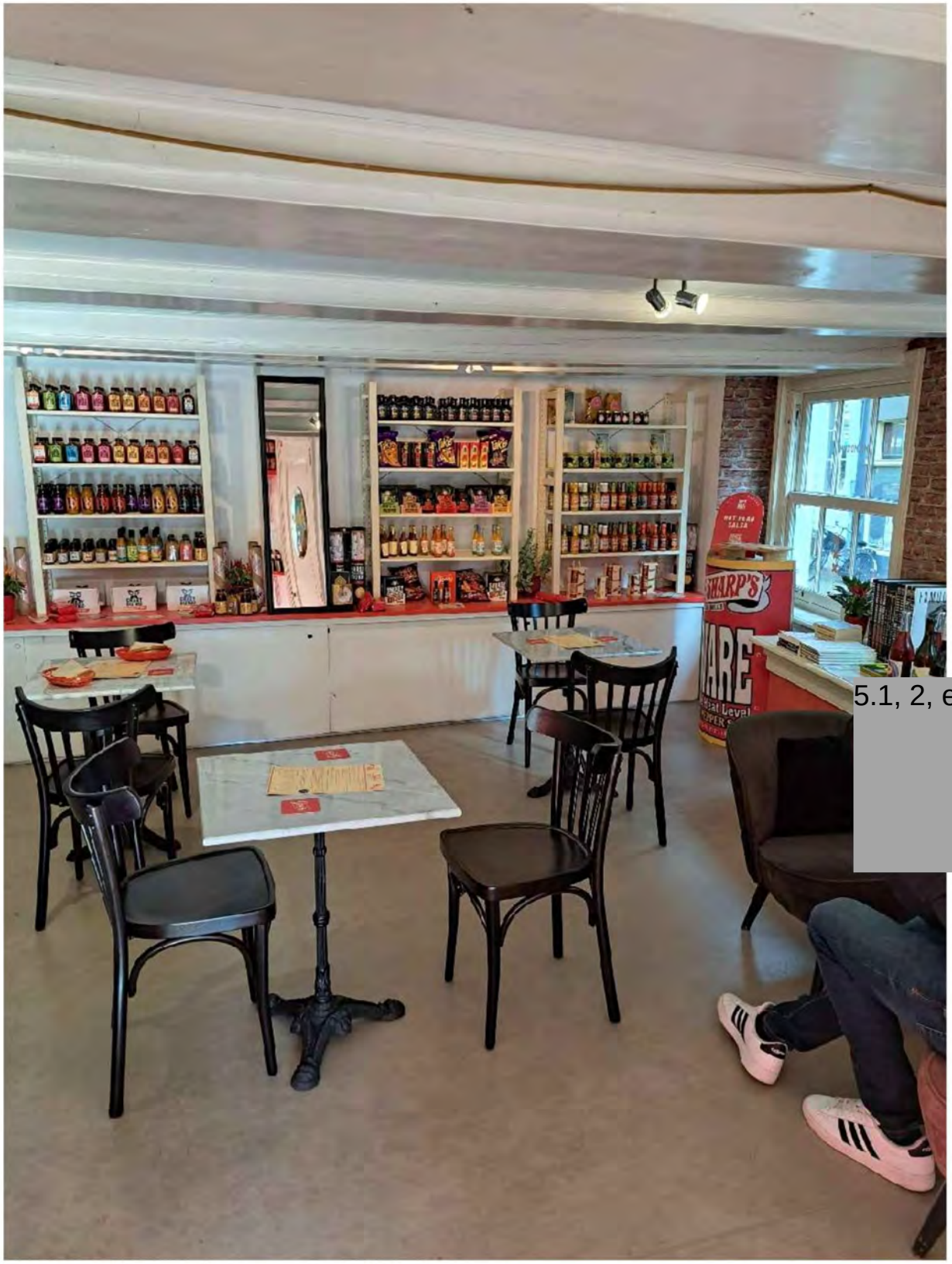

5.1, 2, e

Foto gemaakt op 24 oktober 2024. Mengformule.



Foto gemaakt op 24 oktober 2024. Tafel en 2 stoelen.



Foto gemaakt op 24 oktober 2024. Tattooshop op de eerste verdieping.



Foto gemaakt op 24 oktober 2024. In de tattooshop op de eerste verdieping.



Foto gemaakt op 24 oktober 2024.Tattooshop op de eerste verdieping.

Ondertekening:
Ambtshalve opgemaakt te Amsterdam op: 18-11-2024.

Naam 1e inspecteur:
5.1, 5.1, 2, e

5.1, 2, e