0587

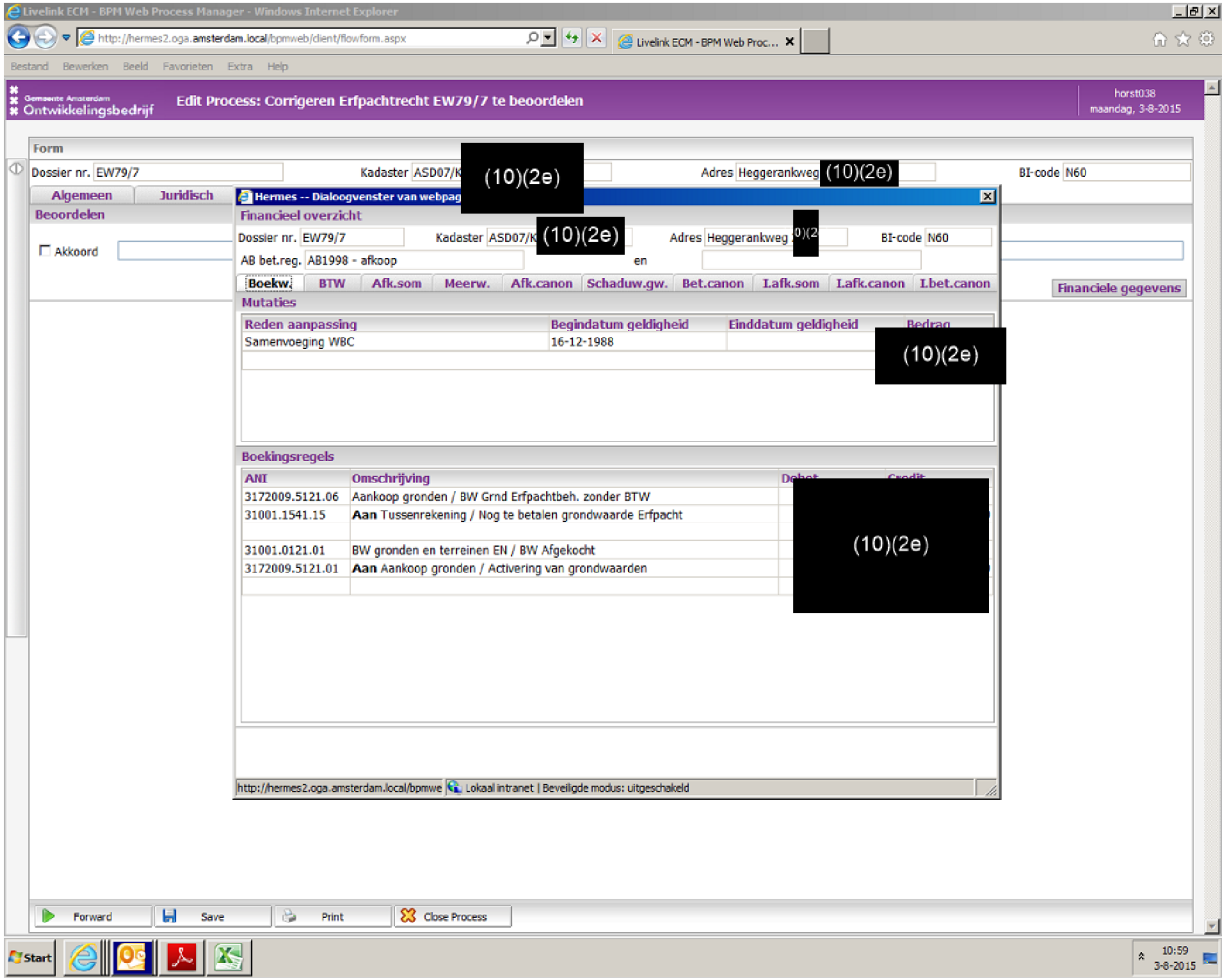
Livelink ECM - BPM Web Process Manager - Windows Internet Explorer
Edit Process: Corrigeren Erfpachtrecht EW79/7 te beoordelen
horst038
maandag, 3-8-2015
Form
Dossier nr. EW79/7
Kadaster ASD07/K
(10)(2e)
Adres Heggerankweg
(10)(2e)
BI-code N60
Algemeen
Juridisch
Beoordelen
Akkoord
Hermes -- Dialoogvenster van webpag
Financieel overzicht
Dossier nr. EW79/7
Kadaster ASD07/K
(10)(2e)
Adres Heggerankweg
BI-code N60
AB bet.reg. AB1998 - afkoop
en
Boekw.
BTW
Afk.som
Meerw.
Afk.canon
Schaduw.gw.
Bet.canon
Lafk.som
Lafk.canon
Lbet.canon
Financiele gegevens
Mutaties
Reden aanpassing
Begindatum geldigheid
Einddatum geldigheid
Bedrag
Samenvoeging W8C
16-12-1988
(10)(2e)
Boekingsregels
ANI
Omschrijving
Debet
Credit
3172009.5121.06
Aankoop gronden / BW Grnd Erfpachtbeh. zonder BTW
31001.1541.15
Aan Tussenrekening / Nog te betalen grondwaarde Erfpacht
31001.0121.01
BW gronden en terreinen EN / BW Afgekocht
3172009.5121.01
Aan Aankoop gronden / Activering van grondwaarden
(10)(2e)
http://hermes2.oga.amsterdam.local/bpmwe
Lokaal intranet | Beveiligde modus: uitgeschakeld
Forward
Save
Print
Close Process
Start
10:59
3-8-2015

0587

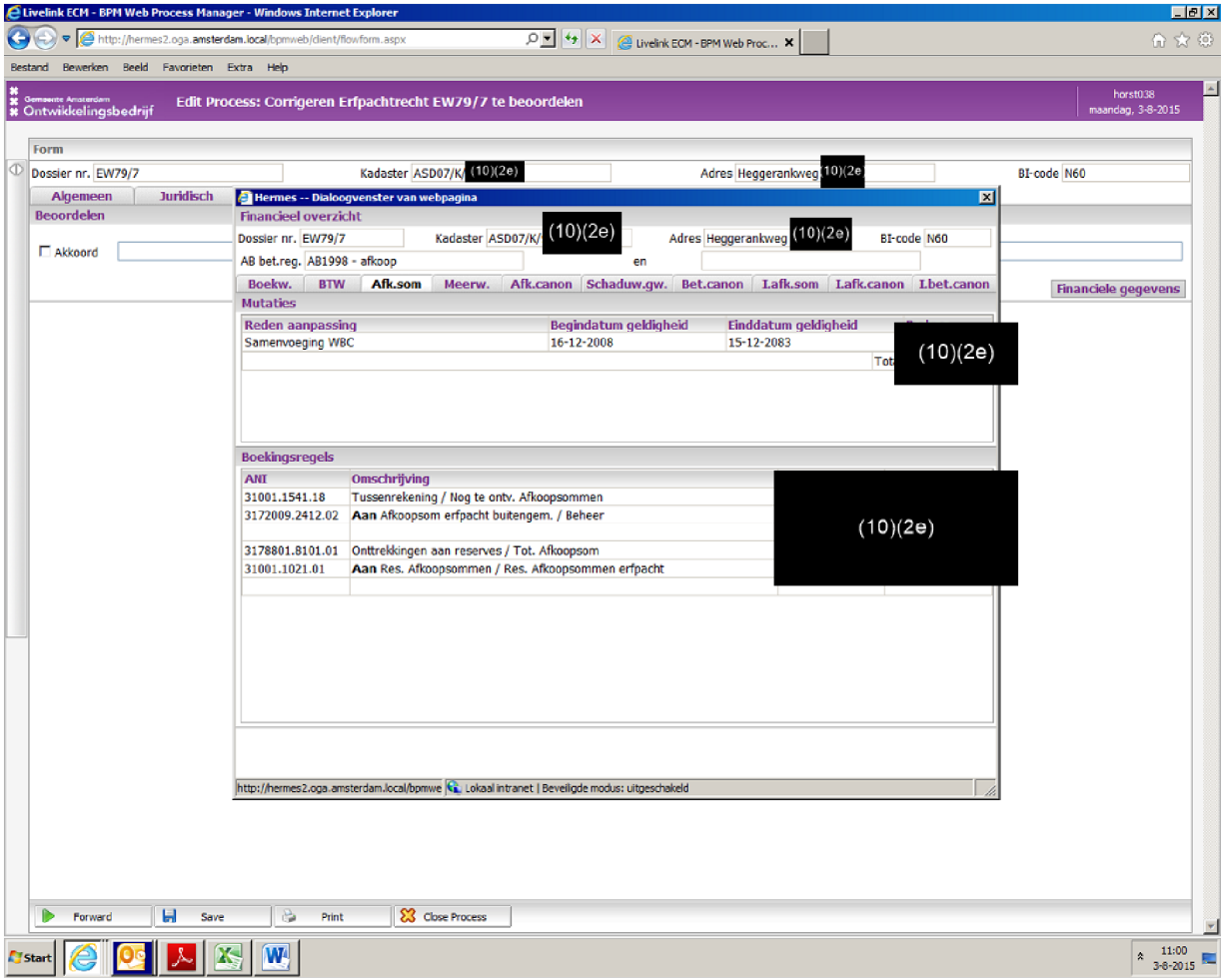
Livelink ECM - BPM Web Process Manager - Windows Internet Explorer
Edit Process: Corrigeren Erfpachtrecht EW79/7 te beoordelen
Form
Dossier nr. EW79/7
Kadaster ASD07/K/ (10)(2e)
Adres Heggerankweg (10)(2e)
BI-code N60
Algemeen
Juridisch
Beoordelen
Akkoord
Hermes -- Dialoogvenster van webpagina
Financieel overzicht
Dossier nr. EW79/7
Kadaster ASD07/K/ (10)(2e)
Adres Heggerankweg (10)(2e)
BI-code N60
AB bet.reg. AB1998 - afkoop
en
Boekw.
BTW
Afk.som
Meerw.
Afk.canon
Schaduw.gw.
Bet.canon
Lafk.som
Lafk.canon
Lbet.canon
Financiele gegevens
Mutaties
Reden aanpassing
Begindatum geldigheid
Einddatum geldigheid
Samenvoeging W8C
16-12-2008
15-12-2083
(10)(2e)
Boekingsregels
ANI
Omschrijving
31001.1541.18
Tussenrekening / Nog te ontv. Afkoopsommen
3172009.2412.02
Aan Afkoopsom erfpacht buitengem. / Beheer
3178801.8101.01
Onttrekkingen aan reserves / Tot. Afkoopsom
31001.1021.01
Aan Res. Afkoopsommen / Res. Afkoopsommen erfpacht
(10)(2e)
Forward
Save
Print
Close Process
Start
11:00
3-8-2015

0587

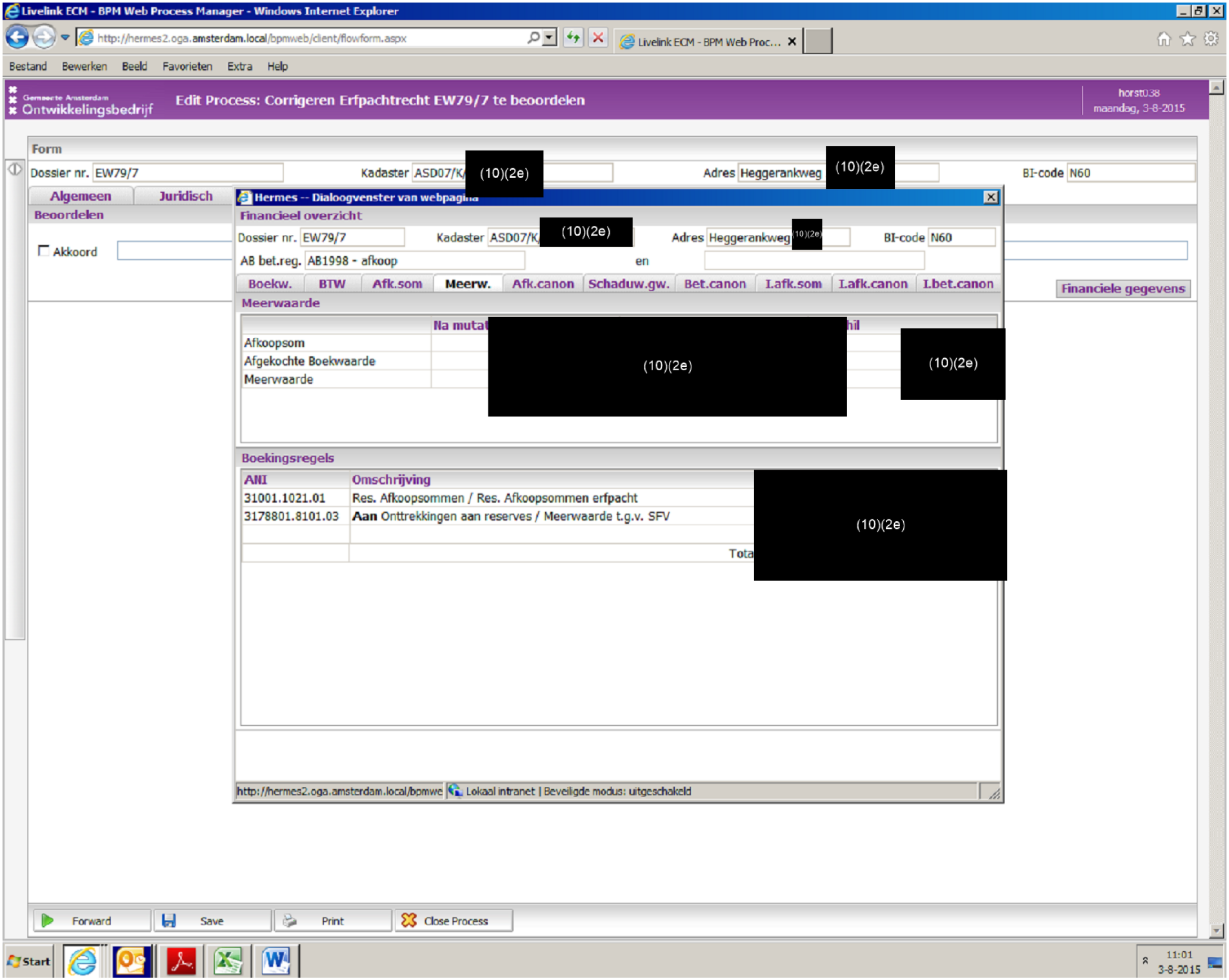
Livelink ECM - BPM Web Process Manager - Windows Internet Explorer
http://hermes2.oga.amsterdam.local/bpmweb/client/flowform.aspx
Livelink ECM - BPM Web Proc...
Bestand Bewerken Beeld Favorieten Extra Help
Gemeente Amsterdam
Ontwikkelingsbedrijf
Edit Process: Corrigeren Erfpachtrecht EW79/7 te beoordelen
horst038
maandag, 3-8-2015
Form
Dossier nr. EW79/7
Kadaster ASD07/K
(10)(2e)
Adres Heggerankweg
(10)(2e)
BI-code N60
Algemeen
Juridisch
Beoordelen
Akkoord
Financiele gegevens
Hermes -- Dialoogvenster van webpagina
Financieel overzicht
Dossier nr. EW79/7
Kadaster ASD07/K
(10)(2e)
Adres Heggerankweg
(10)(2e)
BI-code N60
AB bet.reg. AB1998 - afkoop
en
Boekw. BTW Afk.som Meerw. Afk.canon Schaduw.gw. Bet.canon I.afk.som I.afk.canon I.bet.canon
Meerwaarde
Afkoopsom
Afgekochte Boekwaarde
Meerwaarde
(10)(2e)
(10)(2e)
Boekingsregels
ANI
Omschrijving
31001.1021.01
Res. Afkoopsommen / Res. Afkoopsommen erfpacht
3178801.8101.03
Aan Onttrekkingen aan reserves / Meerwaarde t.g.v. SFV
Tota
(10)(2e)
http://hermes2.oga.amsterdam.local/bpmwe
Lokaal intranet | Beveiligde modus: uitgeschakeld
Forward
Save
Print
Close Process
Start
11:01
3-8-2015

0587

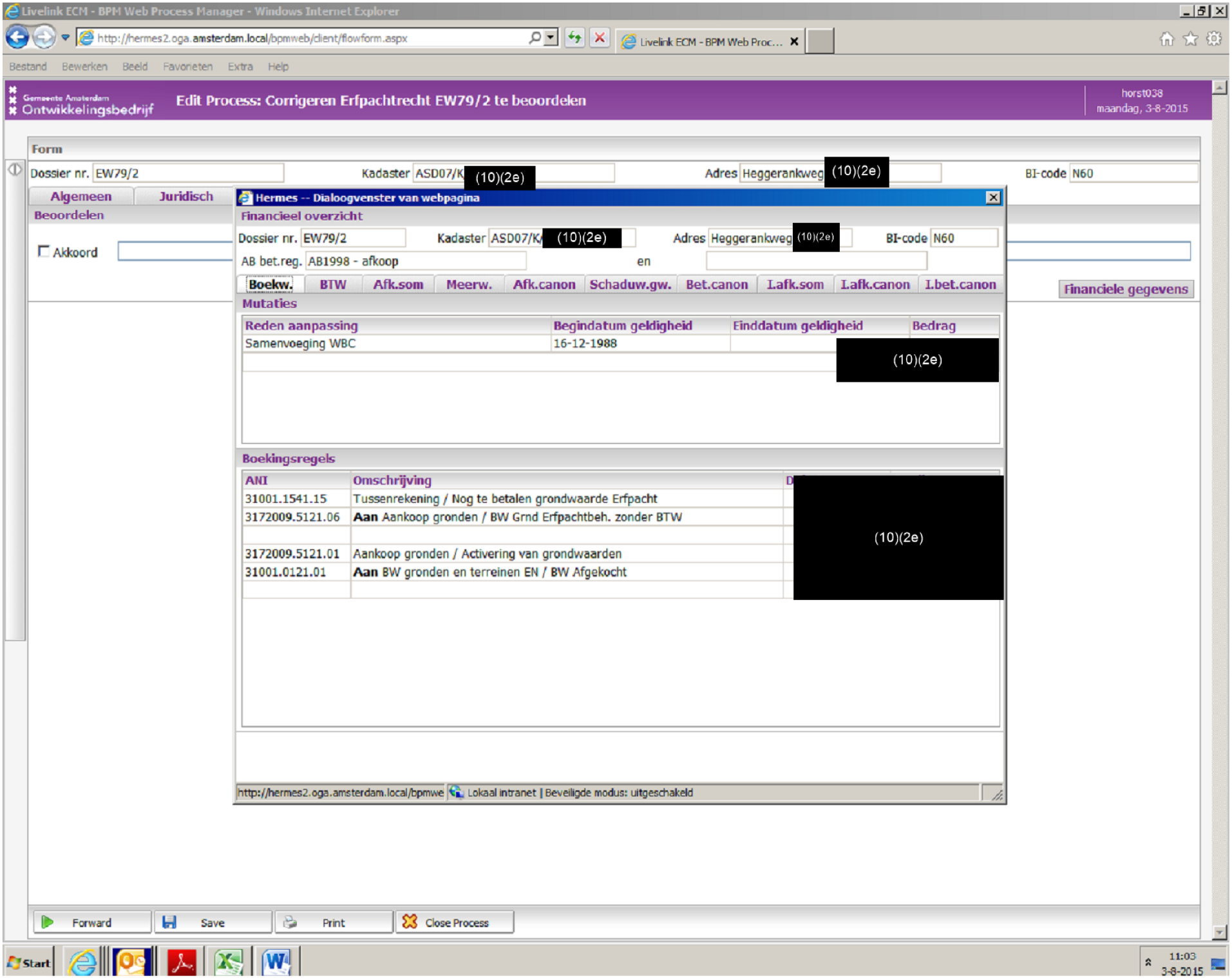
Livelink ECM - BPM Web Process Manager - Windows Internet Explorer
http://hermes2.oga.amsterdam.local/bpmweb/client/flowform.aspx
Livelink ECM - BPM Web Proc...
Bestand Bewerken Beeld Favorieten Extra Help
Gemeente Amsterdam
Ontwikkelingsbedrijf
Edit Process: Corrigeren Erfpachtrecht EW79/2 te beoordelen
horst038
maandag, 3-8-2015
Form
Dossier nr. EW79/2
Kadaster ASD07/K (10)(2e)
Adres Heggerankweg (10)(2e)
BI-code N60
Algemeen
Juridisch
Beoordelen
Akkoord
Financiele gegevens
Hermes -- Dialoogvenster van webpagina
Financieel overzicht
Dossier nr. EW79/2
Kadaster ASD07/K (10)(2e)
Adres Heggerankweg (10)(2e)
BI-code N60
AB bet.reg. AB1998 - afkoop
en
Boekw.
BTW
Afk.som
Meerw.
Afk.canon
Schaduw.gw.
Bet.canon
I.afk.som
I.afk.canon
I.bet.canon
Mutaties
Reden aanpassing
Begindatum geldigheid
Einddatum geldigheid
Bedrag
Samenvoeging WBC
16-12-1988
(10)(2e)
Boekingsregels
ANI
Omschrijving
31001.1541.15
Tussenrekening / Nog te betalen grondwaarde Erfpacht
3172009.5121.06
Aan Aankoop gronden / BW Grnd Erfpachtbeh. zonder BTW
3172009.5121.01
Aankoop gronden / Activering van grondwaarden
31001.0121.01
Aan BW gronden en terreinen EN / BW Afgekocht
(10)(2e)
http://hermes2.oga.amsterdam.local/bpmwe
Lokaal intranet | Beveiligde modus: uitgeschakeld
Forward
Save
Print
Close Process
Start
11:03
3-8-2015

0587

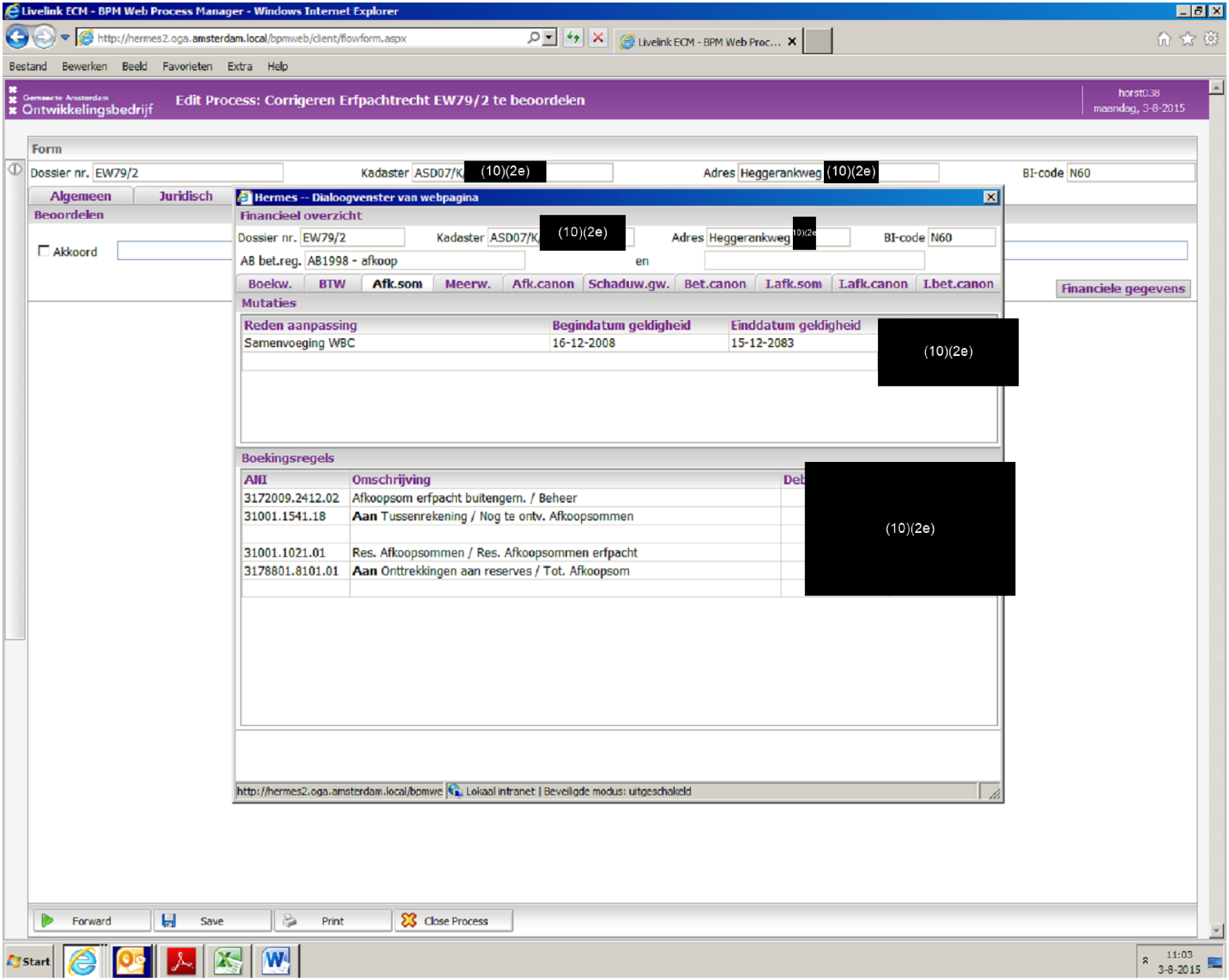
Livelink ECM - BPM Web Process Manager - Windows Internet Explorer
http://hermes2.oga.amsterdam.local/bpmweb/client/flowform.aspx
Livelink ECM - BPM Web Proc...
Bestand Bewerken Beeld Favorieten Extra Help
Gemeente Amsterdam
Ontwikkelingsbedrijf
Edit Process: Corrigeren Erfpachtrecht EW79/2 te beoordelen
horst038
maandag, 3-8-2015
Form
Dossier nr. EW79/2
Kadaster ASD07/K (10)(2e)
Adres Heggerankweg (10)(2e)
BI-code N60
Algemeen
Juridisch
Beoordelen
Akkoord
Financiele gegevens
Hermes -- Dialoogvenster van webpagina
Financieel overzicht
Dossier nr. EW79/2
Kadaster ASD07/K (10)(2e)
Adres Heggerankweg
BI-code N60
AB bet.reg. AB1998 - afkoop
en
Boekw. BTW Afk.som Meerw. Afk.canon Schaduw.gw. Bet.canon I.afk.som I.afk.canon I.bet.canon
Mutaties
Reden aanpassing
Begindatum geldigheid
Einddatum geldigheid
Samenvoeging WBC
16-12-2008
15-12-2083
(10)(2e)
Boekingsregels
ANI
Omschrijving
Deb
3172009.2412.02
Afkoopsom erfpacht buitengem. / Beheer
31001.1541.18
Aan Tussenrekening / Nog te ontv. Afkoopsommen
31001.1021.01
Res. Afkoopsommen / Res. Afkoopsommen erfpacht
3178801.8101.01
Aan Onttrekkingen aan reserves / Tot. Afkoopsom
(10)(2e)
http://hermes2.oga.amsterdam.local/bpmwe
Lokaal intranet | Beveiligde modus: uitgeschakeld
Forward
Save
Print
Close Process
Start
11:03
3-8-2015

0587

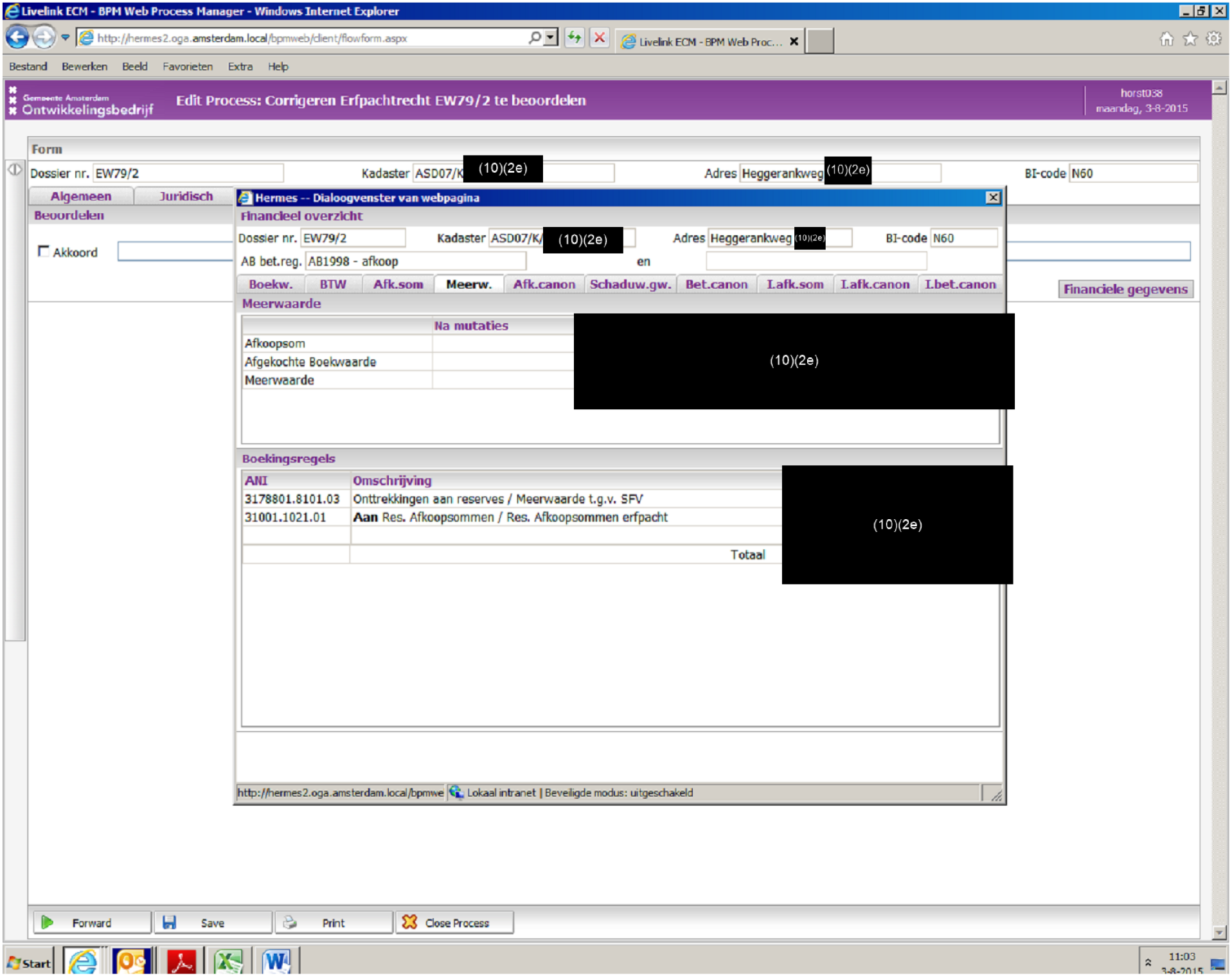
Livelink ECM - BPM Web Process Manager - Windows Internet Explorer
http://hermes2.oga.amsterdam.local/bpmweb/client/flowform.aspx
Livelink ECM - BPM Web Proc...
Bestand Bewerken Beeld Favorieten Extra Help
Gemeente Amsterdam
Ontwikkelingsbedrijf
Edit Process: Corrigeren Erfpachtrecht EW79/2 te beoordelen
horst038
maandag, 3-8-2015
Form
Dossier nr. EW79/2
Kadaster ASD07/K (10)(2e)
Adres Heggerankweg (10)(2e)
BI-code N60
Algemeen
Juridisch
Beoordelen
Akkoord
Financiele gegevens
Hermes -- Dialoogvenster van webpagina
Financieel overzicht
Dossier nr. EW79/2
Kadaster ASD07/K (10)(2e)
Adres Heggerankweg (10)(2e)
BI-code N60
AB bet.reg. AB1998 - afkoop
en
Boekw. BTW Afk.som Meerw. Afk.canon Schaduw.gw. Bet.canon I.afk.som I.afk.canon I.bet.canon
Meerwaarde
Na mutaties
Afkoopsom
Afgekochte Boekwaarde
Meerwaarde
(10)(2e)
Boekingsregels
ANI
Omschrijving
3178801.8101.03
Onttrekkingen aan reserves / Meerwaarde t.g.v. SFV
31001.1021.01
Aan Res. Afkoopsommen / Res. Afkoopsommen erfpacht
Totaal
(10)(2e)
http://hermes2.oga.amsterdam.local/bpmwe
Lokaal intranet | Beveiligde modus: uitgeschakeld
Forward
Save
Print
Close Process
Start
11:03
3-8-2015

0587

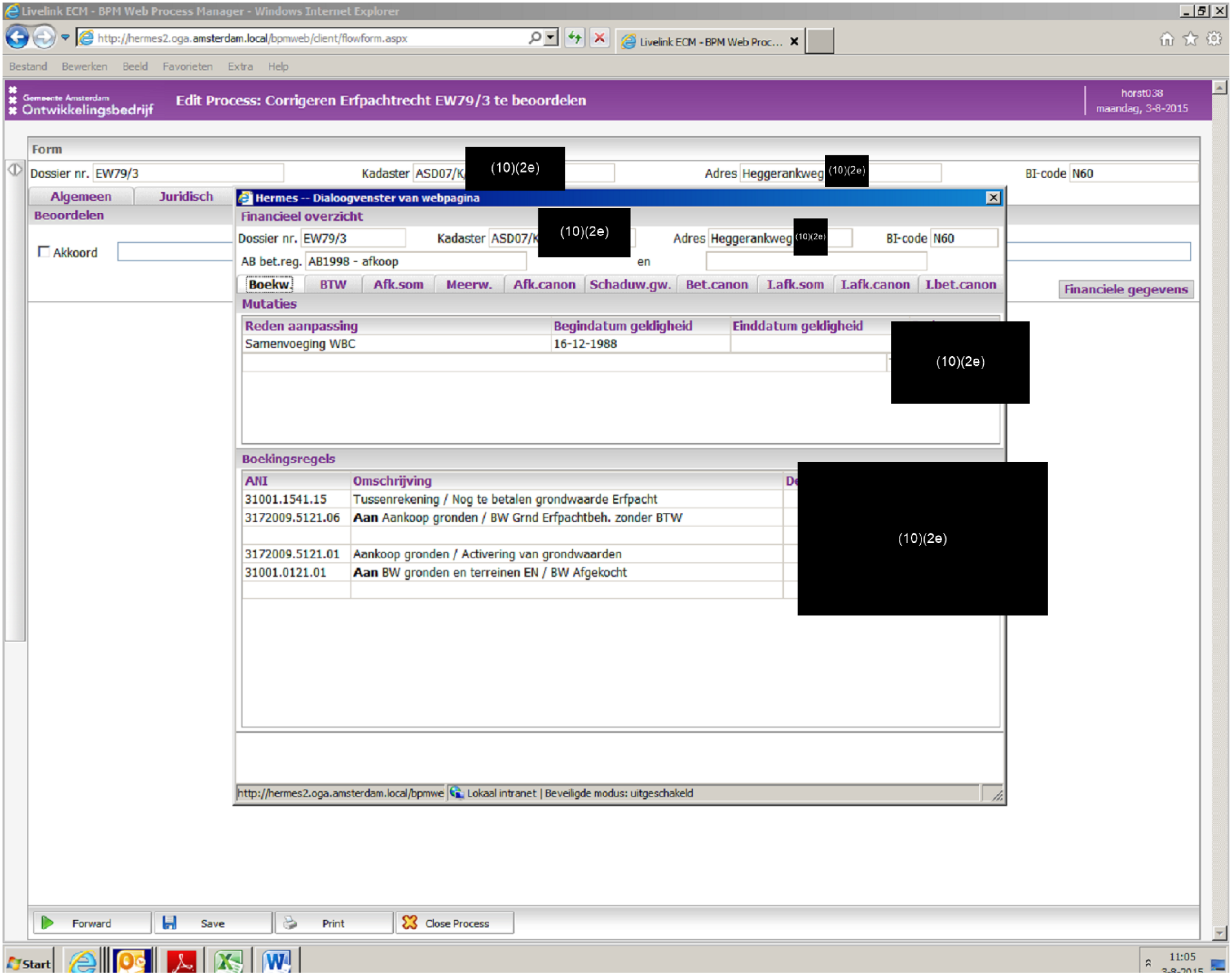
Livelink ECM - BPM Web Process Manager - Windows Internet Explorer
http://hermes2.oga.amsterdam.local/bpmweb/client/flowform.aspx
Livelink ECM - BPM Web Proc...
Bestand Bewerken Beeld Favorieten Extra Help
Gemeente Amsterdam
Ontwikkelingsbedrijf
Edit Process: Corrigeren Erfpachtrecht EW79/3 te beoordelen
horst038
maandag, 3-8-2015
Form
Dossier nr. EW79/3
Kadaster ASD07/K
(10)(2e)
Adres Heggerankweg
(10)(2e)
BI-code N60
Algemeen
Juridisch
Beoordelen
Akkoord
Hermes -- Dialoogvenster van webpagina
Financieel overzicht
Dossier nr. EW79/3
Kadaster ASD07/K
(10)(2e)
Adres Heggerankweg
(10)(2e)
BI-code N60
AB bet.reg. AB1998 - afkoop
en
Boekw.
BTW
Afk.som
Meerw.
Afk.canon
Schaduw.gw.
Bet.canon
Lafk.som
Lafk.canon
Lbet.canon
Financiele gegevens
Mutaties
Reden aanpassing
Begindatum geldigheid
Einddatum geldigheid
Samenvoeging WBC
16-12-1988
(10)(2e)
Boekingsregels
ANI
Omschrijving
31001.1541.15
Tussenrekening / Nog te betalen grondwaarde Erfpacht
3172009.5121.06
Aan Aankoop gronden / BW Grnd Erfpachtbeh. zonder BTW
3172009.5121.01
Aankoop gronden / Activering van grondwaarden
31001.0121.01
Aan BW gronden en terreinen EN / BW Afgekocht
(10)(2e)
http://hermes2.oga.amsterdam.local/bpmwe
Lokaal intranet | Beveiligde modus: uitgeschakeld
Forward
Save
Print
Close Process
Start
11:05

0587

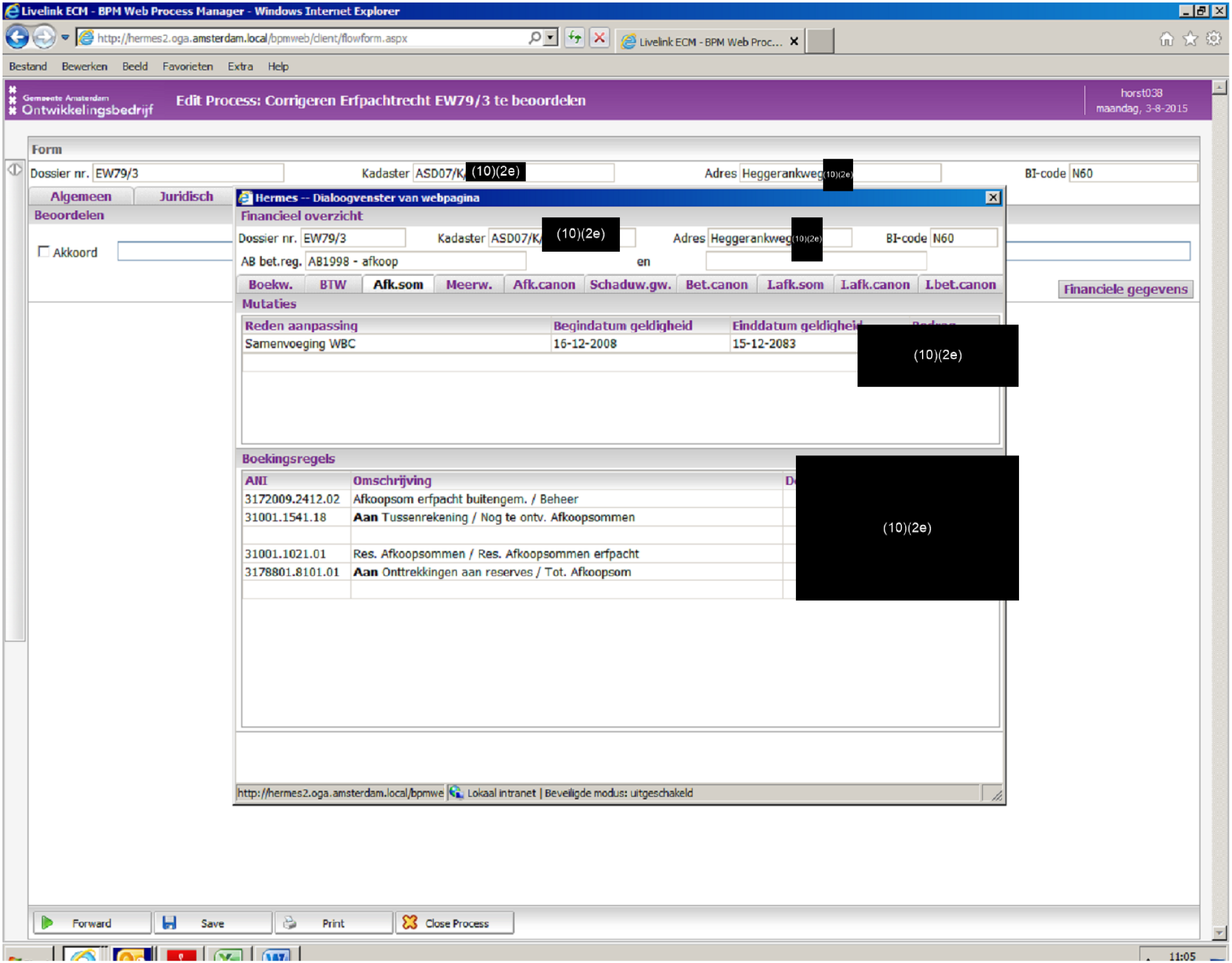
Livelink ECM - BPM Web Process Manager - Windows Internet Explorer
http://hermes2.oga.amsterdam.local/bpmweb/client/flowform.aspx
Livelink ECM - BPM Web Proc...
Bestand Bewerken Beeld Favorieten Extra Help
Gemeente Amsterdam Ontwikkelingsbedrijf
Edit Process: Corrigeren Erfpachtrecht EW79/3 te beoordelen
horst038
maandag, 3-8-2015
Form
Dossier nr. EW79/3
Kadaster ASD07/K
(10)(2e)
Adres Heggerankweg
BI-code N60
Algemeen
Juridisch
Beoordelen
Akkoord
Hermes -- Dialoogvenster van webpagina
Financieel overzicht
Dossier nr. EW79/3
Kadaster ASD07/K
Adres Heggerankweg
BI-code N60
AB bet.reg. AB1998 - afkoop
en
Boekw. BTW Afk.som Meerw. Afk.canon Schaduw.gw. Bet.canon Lafk.som Lafk.canon Lbet.canon
Financiele gegevens
Mutaties
Reden aanpassing
Begindatum geldigheid
Einddatum geldigheid
Samenvoeging WBC
16-12-2008
15-12-2083
Boekingsregels
ANI
Omschrijving
3172009.2412.02 Afkoopsom erfpacht buitengem. / Beheer
31001.1541.18 Aan Tussenrekening / Nog te ontv. Afkoopsommen
31001.1021.01 Res. Afkoopsommen / Res. Afkoopsommen erfpacht
3178801.8101.01 Aan Onttrekkingen aan reserves / Tot. Afkoopsom
http://hermes2.oga.amsterdam.local/bpmwe
Lokaal intranet | Beveiligde modus: uitgeschakeld
Forward
Save
Print
Close Process
11:05

0587

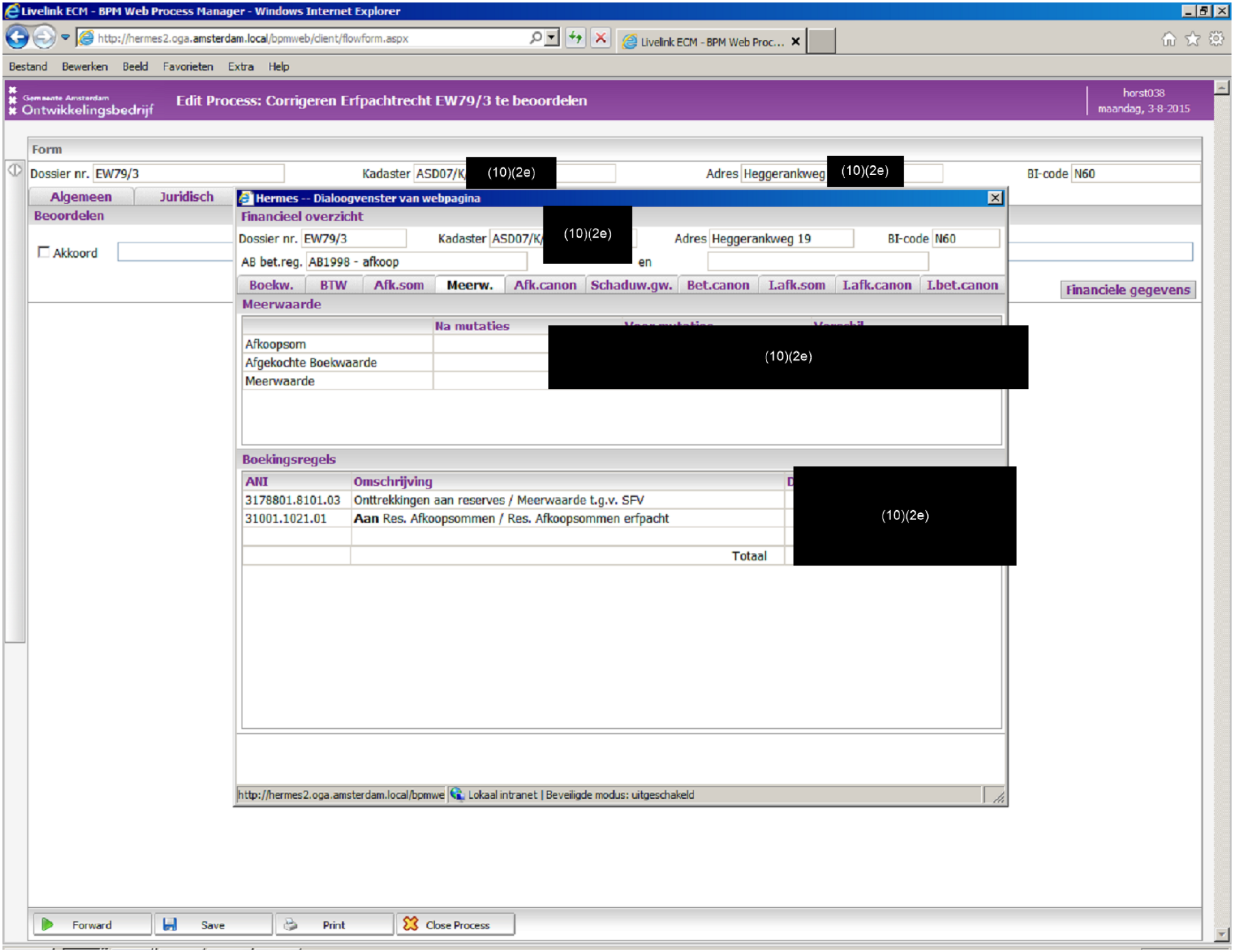
Livelink ECM - BPM Web Process Manager - Windows Internet Explorer
http://hermes2.oga.amsterdam.local/bpmweb/client/flowform.aspx
Livelink ECM - BPM Web Proc...
Bestand Bewerken Beeld Favorieten Extra Help
Gemeente Amsterdam
Ontwikkelingsbedrijf
Edit Process: Corrigeren Erfpachtrecht EW79/3 te beoordelen
horst038
maandag, 3-8-2015
Form
Dossier nr. EW79/3
Kadaster ASD07/K
(10)(2e)
Adres Heggerankweg
(10)(2e)
BI-code N60
Algemeen
Juridisch
Beoordelen
Akkoord
Hermes -- Dialoogvenster van webpagina
Financieel overzicht
Dossier nr. EW79/3
Kadaster ASD07/K
(10)(2e)
Adres Heggerankweg 19
BI-code N60
AB bet.reg. AB1998 - afkoop
en
Boekw. BTW Afk.som Meerw. Afk.canon Schaduw.gw. Bet.canon I.afk.som I.afk.canon I.bet.canon
Financiele gegevens
Meerwaarde
Na mutaties
Afkoopsom
Afgekochte Boekwaarde
Meerwaarde
(10)(2e)
Boekingsregels
ANI
Omschrijving
3178801.8101.03
Onttrekkingen aan reserves / Meerwaarde t.g.v. SFV
31001.1021.01
Aan Res. Afkoopsommen / Res. Afkoopsommen erfpacht
Totaal
(10)(2e)
http://hermes2.oga.amsterdam.local/bpmwe
Lokaal intranet | Beveiligde modus: uitgeschakeld
Forward
Save
Print
Close Process