FACADE PROPOSAL

McDonald’s Amsterdam Amstel Towers Option A



verlichte signage
(ca 75mm achter het kozijn)
“Golden Arch”
afm. 1371x1200x120mm
in kleur: Geel; RAL 1023

crewroom in
lobby concept;
gevel volledig
transparant

techniek ruimte
voorzien van
folie; in kleur
kozijn



verlichte witte doosletters
“McDonald’s”
afm. 5286x600x120mm
in kleur: wit

verlichte signage
“Golden Arch””
afm. 1371x1200x120mm
in kleur: Geel; RAL 1023

verlichte signage “McCafé”
(ca. 75mm achter het kozijn)
afm. 2000x804x120mm
in kleur: wit

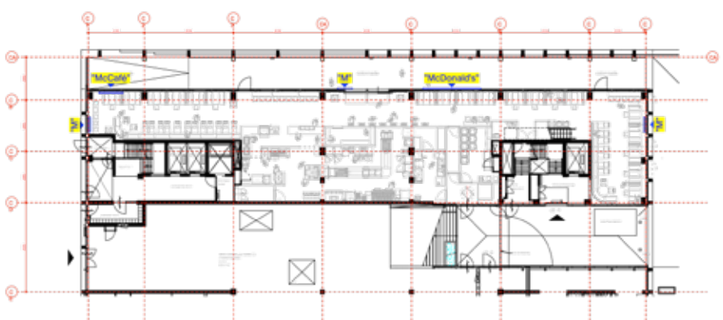

DESARC
NAMENS
MCDONALD’S

2023-01-20

Oude Kraan 72 | 6811 LL Arnhem | Postbus 9 6800 AA Arnhem | 026-3529820 | info@desarc.nl WWW.DESARC.NL

FACADE PROPOSAL

McDonald’s Amsterdam Amstel Towers Option A

crewroom in lobby concept; gevel volledig transparant

techniek ruimte voorzien van folie; in kleur kozijn



verlichte witte doosletters “McDonald’s” afm. 5286x600x120mm in kleur: wit

verlichte signage “Golden Arch”” afm. 1371x1200x120mm in kleur: Geel; RAL 1023

verlichte signage “McCafé” (ca. 75mm achter het kozijn) afm. 2000x804x120mm in kleur: wit



verlichte witte doosletters “McDonald’s” afm. 5286x600x120mm in kleur: wit

verlichte signage “Golden Arch”” afm. 1371x1200x120mm in kleur: Geel; RAL 1023

verlichte signage “McCafé” (ca. 75mm achter het kozijn) afm. 2000x804x120mm in kleur: wit

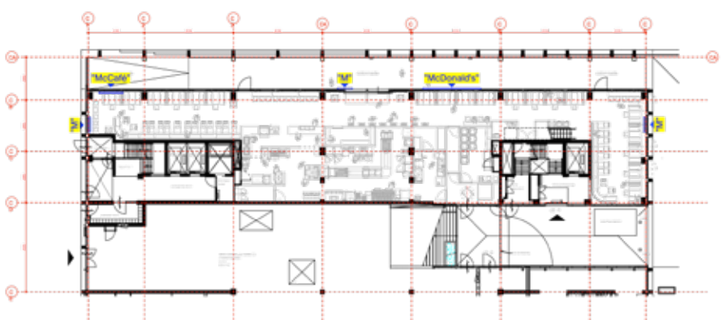

DESARC
NAMENS
MCDONALD’S

2023-01-20

Oude Kraan 72 | 6811 LL Arnhem | Postbus 9 6800 AA Arnhem | 026-3529820 | info@desarc.nl WWW.DESARC.NL