Behoort bij de beschikking van
Burgemeester en Wethouders van Amsterdam
d.d. 27 JUL 1998

R:

SOUTERRAIN – nieuw

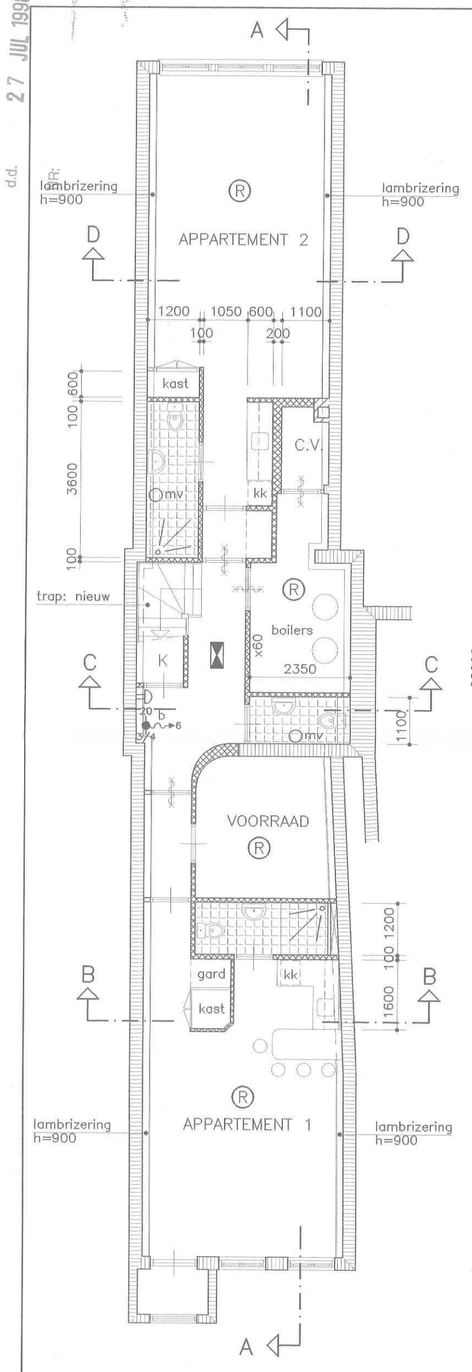

PARTERRE – nieuw

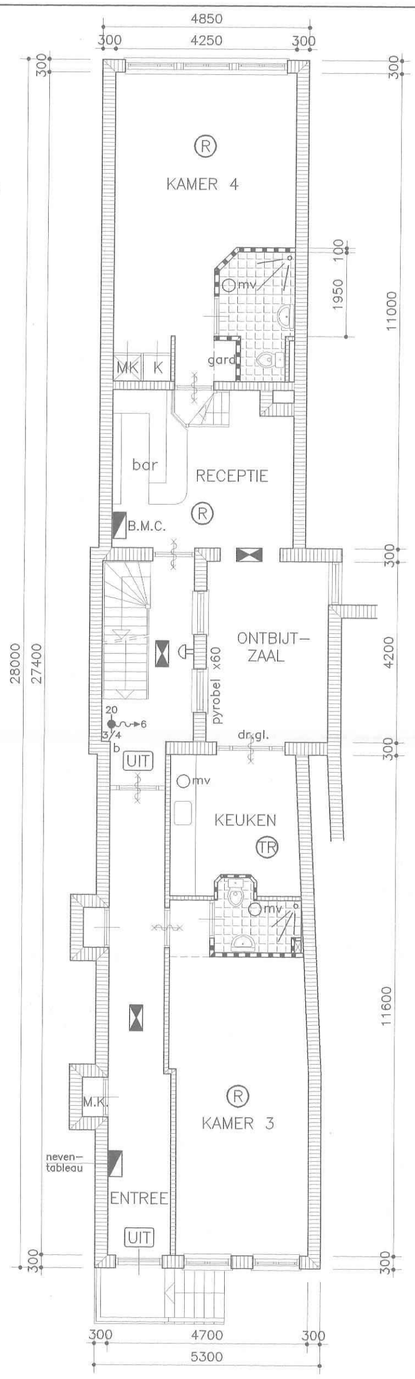

1E VERDIEPING – nieuw

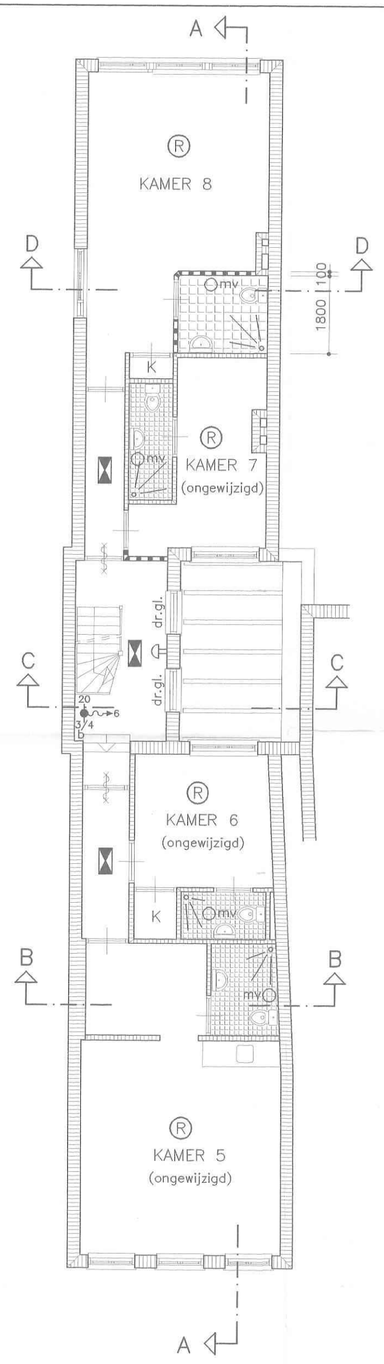

2E VERDIEPING – nieuw

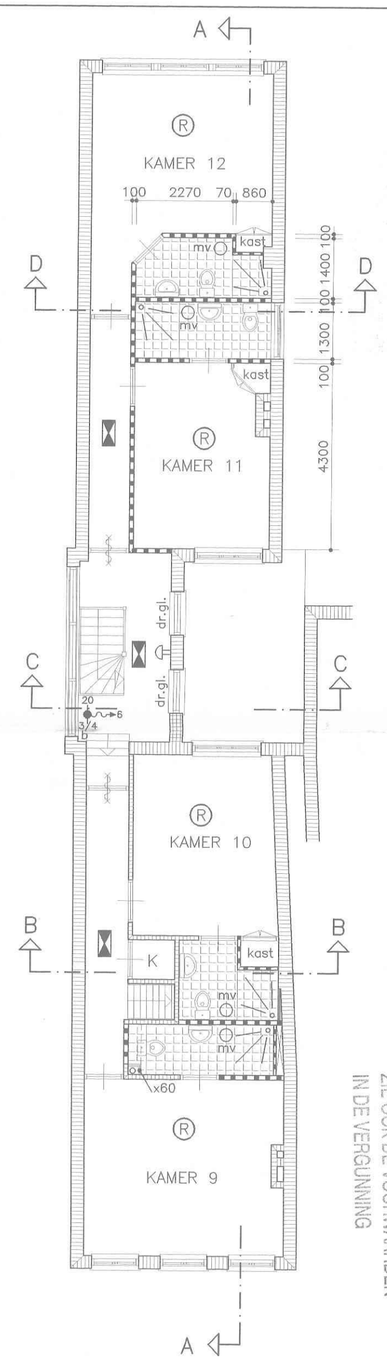

ZIE OOK DE VOORWAARDEN IN DE VERGUNNING

3E VERDIEPING nieuw

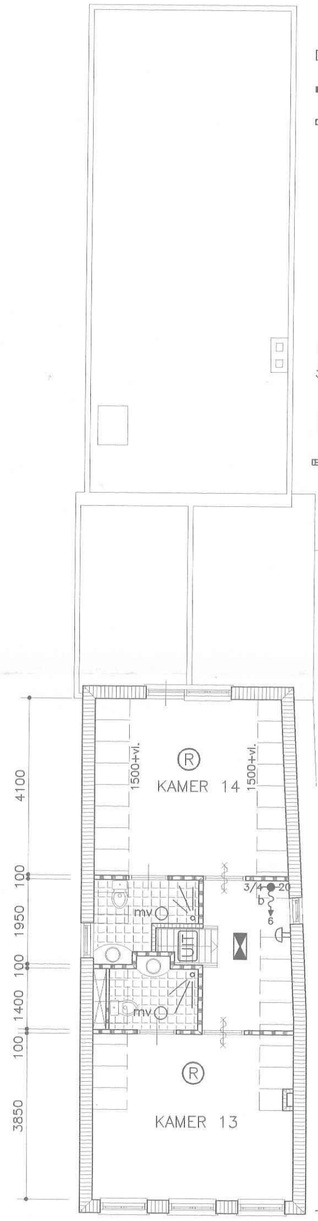

RENVOOI:

- metselwerk bestaand
- MS–wand : nieuw
- kalkzandsteen : nieuw
- 1x8W T.L. decentraal noodverlichting armatuur
- R rookmelder
- akoestische alarmering
- b brandmelder
- TR thermo maximaal differentiaal melder
- 20 3/4 6 vaste brandslanghaspel lengte 20m. – 3/4" spuitstuk 6mm
- UIT noodverlichting met vluchtwegaanduiding 2x8W T.L.
- zelfsluitende brandwerende deur (30 min.)
- dr.gl. draadglas
- mv mechanische ventilatie op buitenlucht
- x60 brandwerendheid 60 min.

Alle plafonds 60 minuten brandwerend uit te voeren

– maten in het werk te kontroleren

B&R RESTYLING
Advies & ingenieursburo voor architectuur bouwmanagement bouwkosten

Willemspark weg 96 1071 HM Amsterdam tel 020–4708040 fax 020–4708041

opdrachtgever	HOTEL AMSTELZICHT	werkno. 971201
werk	Amstel 104	D1–K0123a
onderdeel	Plattegronden nieuwe toestand	schaal 1:100
		gel. N.C.
		afm. A2
datum: 17–02–98	gew: 21–07–98 gew: gew: gew:	D1–K0123a

01-98-0129 Dossier 2 6 4 3 6
d.d.
5.1, 2, e
Behoort bij de beschikking van
Burgemeester en Wethouders van Amsterdam
d.d. 27 JUL 1998

01-98-0129 Dossier 26436

Behoort bij de beschikking van
Burgemeester en Wethouders van Amsterdam
d.d. 27 JUL 1998
NR:

ZIE OOK DE VOORWAARDEN
IN DE VERGUNNING

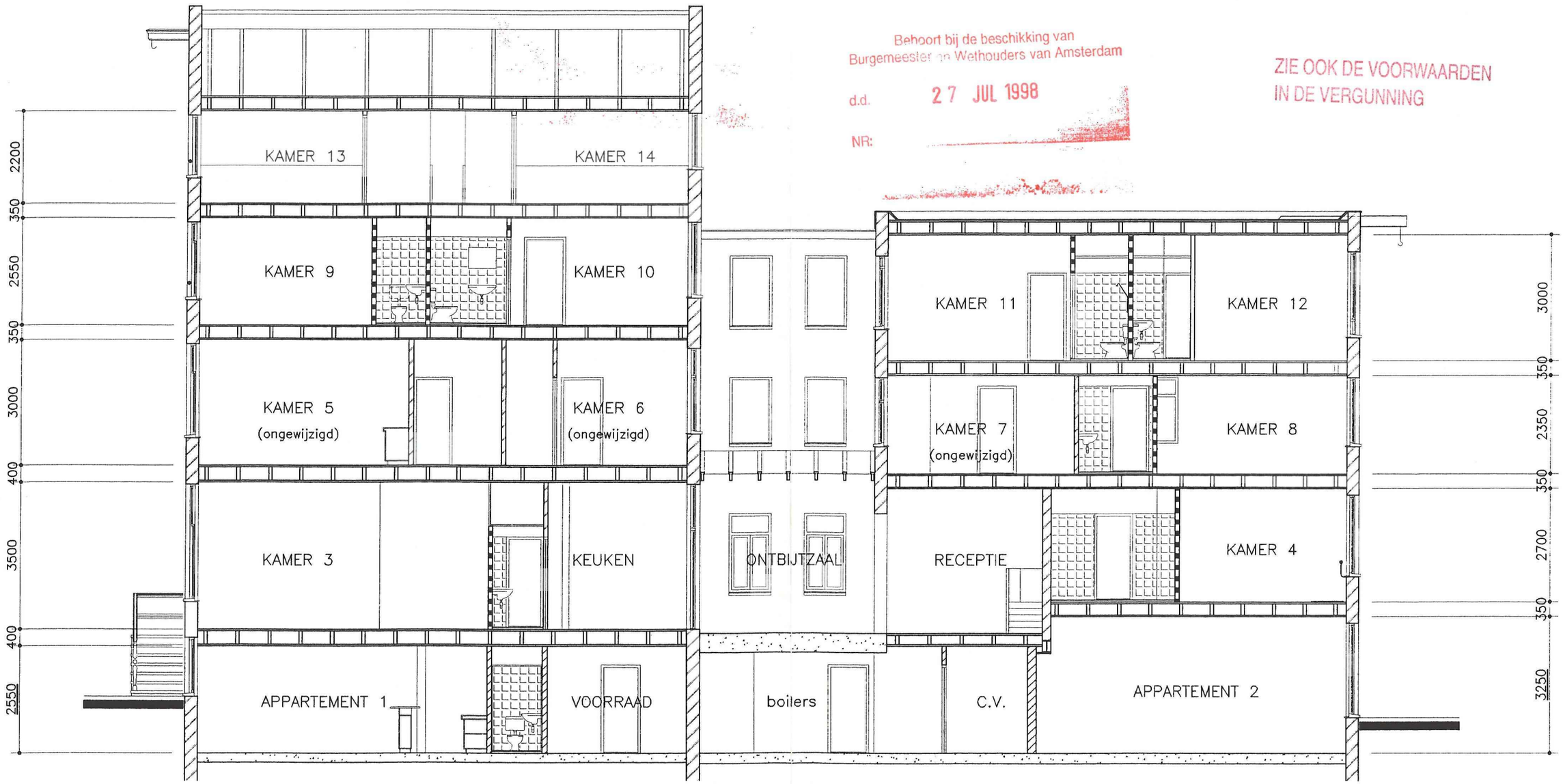

nieuwe betonvloer souterrain: 350 mm lager dan bestaande vloer

DOORSNEDE A – A (nieuw)

B&R RESTYLING
Advies & ingenieursburo
voor
architectuur
bouwmanagement
bouwkosten

Willemsparkweg 96 1071 HM Amsterdam tel 020–4708040 fax 020–4708041

opdrachtgever	HOTEL AMSTELZICHT	werkno. 971201
werk	Amstel 104	D2–1
onderdeel	Doorsnede A–A nieuwe toestand	schaal 1:100 gel. H.C. afm. A3
datum: 17-02-98	gew: gew: gew: gew:	D2–1

Behoort bij de beschikking van
Burgemeester en Wethouders van Amsterdam
d.d. 27 JUL 1998
NR:

01-98-0129 Dossier 26436

5.1, 2, e

ZIE OOK DE VOORWAARDEN
IN DE VERGUNNING

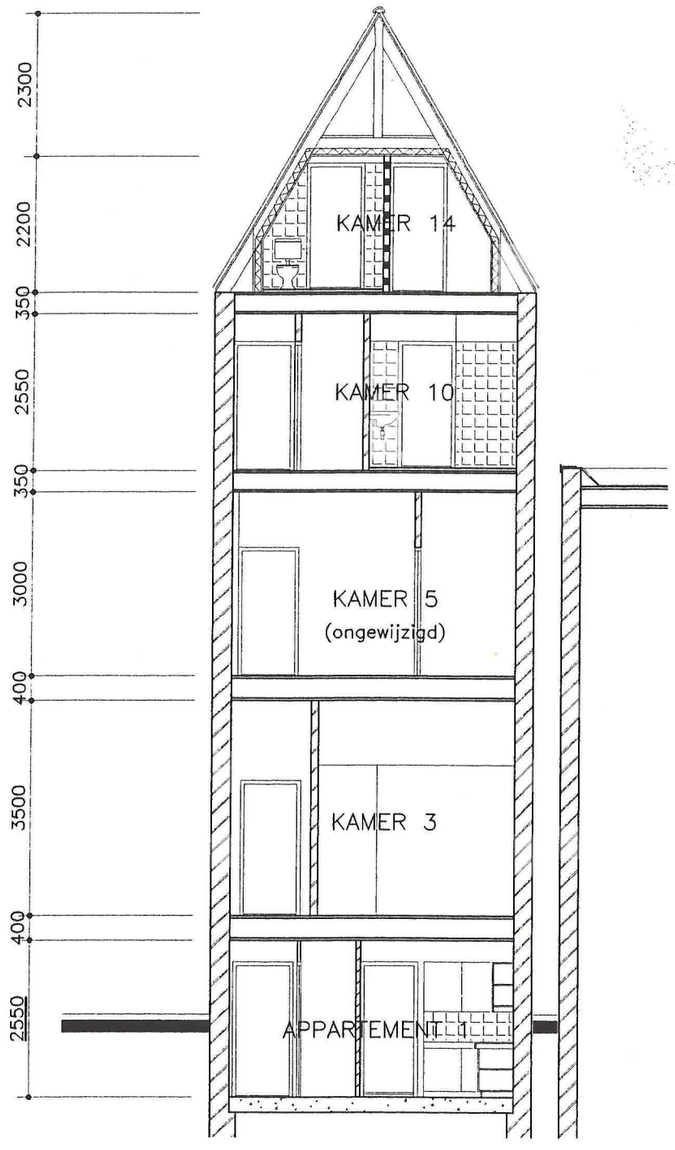

nieuwe betonvloer souterrain:
350 mm lager dan bestaande vloer

DOORSNEDE B–B (nieuw)

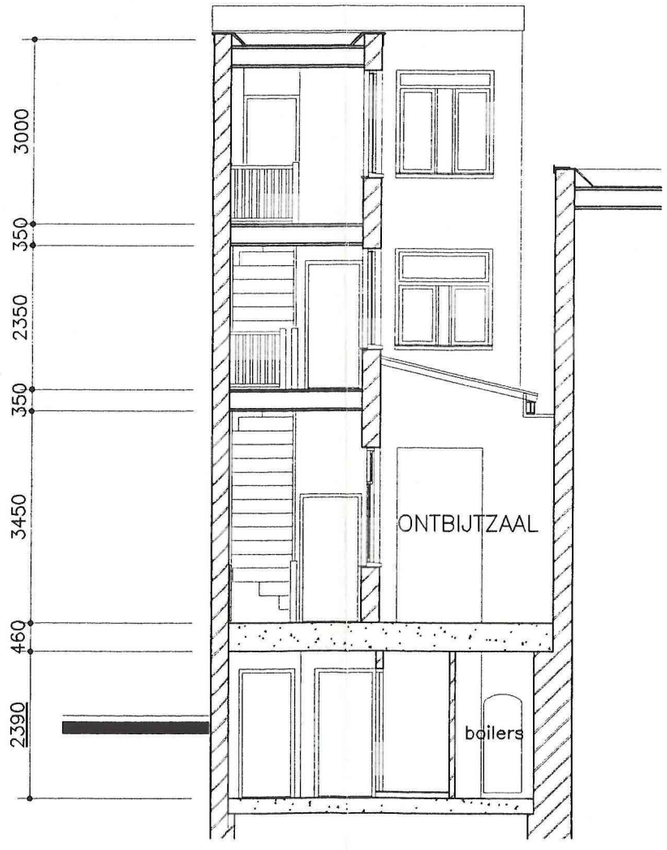

nieuwe betonvloer souterrain:
350 mm lager dan bestaande vloer

DOORSNEDE C–C (nieuw)

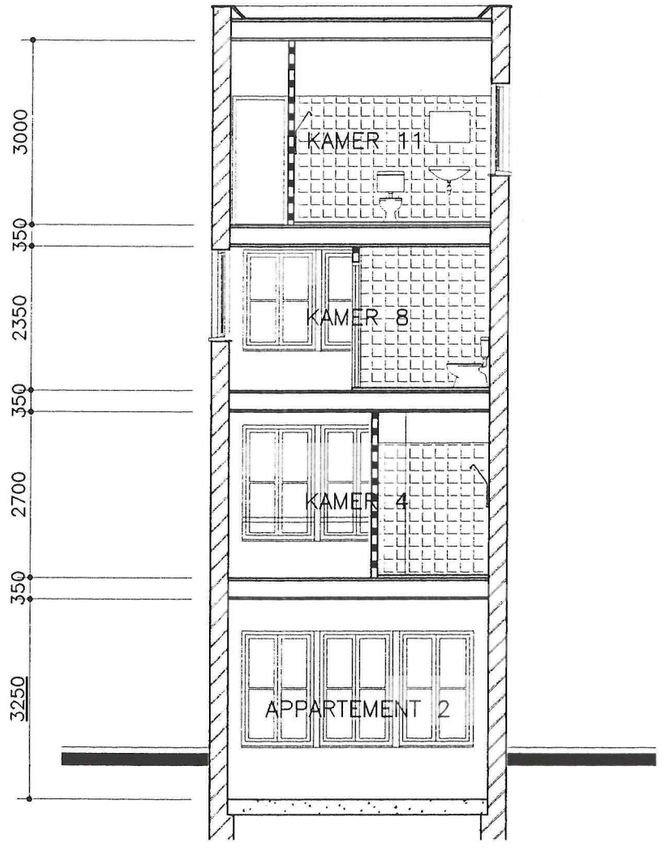

nieuwe betonvloer souterrain:
350 mm lager dan bestaande vloer

DOORSNEDE D–D (nieuw)

B&R RESTYLING
Advies & ingenieursburo
voor
architectuur
bouwmanagement
bouwkosten

Willemsparkweg 96 | 1071 HM Amsterdam | tel 020–4708040 | fax 020–4708041

opdrachtgever	HOTEL AMSTELZICHT	werkno. 971201
werk	Amstel 104	D2–2
onderdeel	Doorsneden B–B, C–C, D–D nieuwe toestand	schaal 1:100
		gef. H.C.
		afm. A3
datum: 17-02-98	gew: / gew: / gew: / gew:	D2–2