Van:
Verzonden: donderdag 9 maart 2023 10:29
Aan:
Onderwerp: FW: Uw Woo-verzoek gehandicaptenparkeerplaats Daniël Stalpertstraat

Opvolgingsvlag: Opvolgen
Vlagstatus: Met vlag

Dag

Zie onderstaande mails! Mocht je nog vragen hebben dan kun je mij benaderen.

Groeten,

Van: < @amsterdam.nl>
Verzonden: donderdag 9 maart 2023 9:50
Aan: < @amsterdam.nl>; < @amsterdam.nl>
Onderwerp: RE: Uw Woo-verzoek gehandicaptenparkeerplaats Daniël Stalpertstraat

Dank,

@ volgens mij kan je de mail van en mij doorsturen naar dit is niet voor V&OR.

Groet,

Van: < @amsterdam.nl>
Verzonden: donderdag 9 maart 2023 9:44
Aan: @amsterdam.nl>; < @amsterdam.nl>
Onderwerp: RE: Uw Woo-verzoek gehandicaptenparkeerplaats Daniël Stalpertstraat

Hallo

Dit soort aanvragen/dossiers komen inderdaad nooit bij V&OR terecht.
Verkeersbesluiten (als het aanwijzen van gehandicaptenparkeerplaatsen is de bevoegdheid van het stadsdeel.

Deze informatie zou dus echt bij het stadsdeel (of eventueel bij dienstverlening) te vinden moeten zijn.
Voor de uitvoering ofwel stadswerken of wel de uitvoeringsorganisatie van het stadsdeel.

Op de omgevingsfoto's op data.amsterdam.nl en googlemaps zie ik dat het bord ergens tussen 2 mei 2019 en juli 2019 geplaats is. Hopelijk helpt dat met zoeken

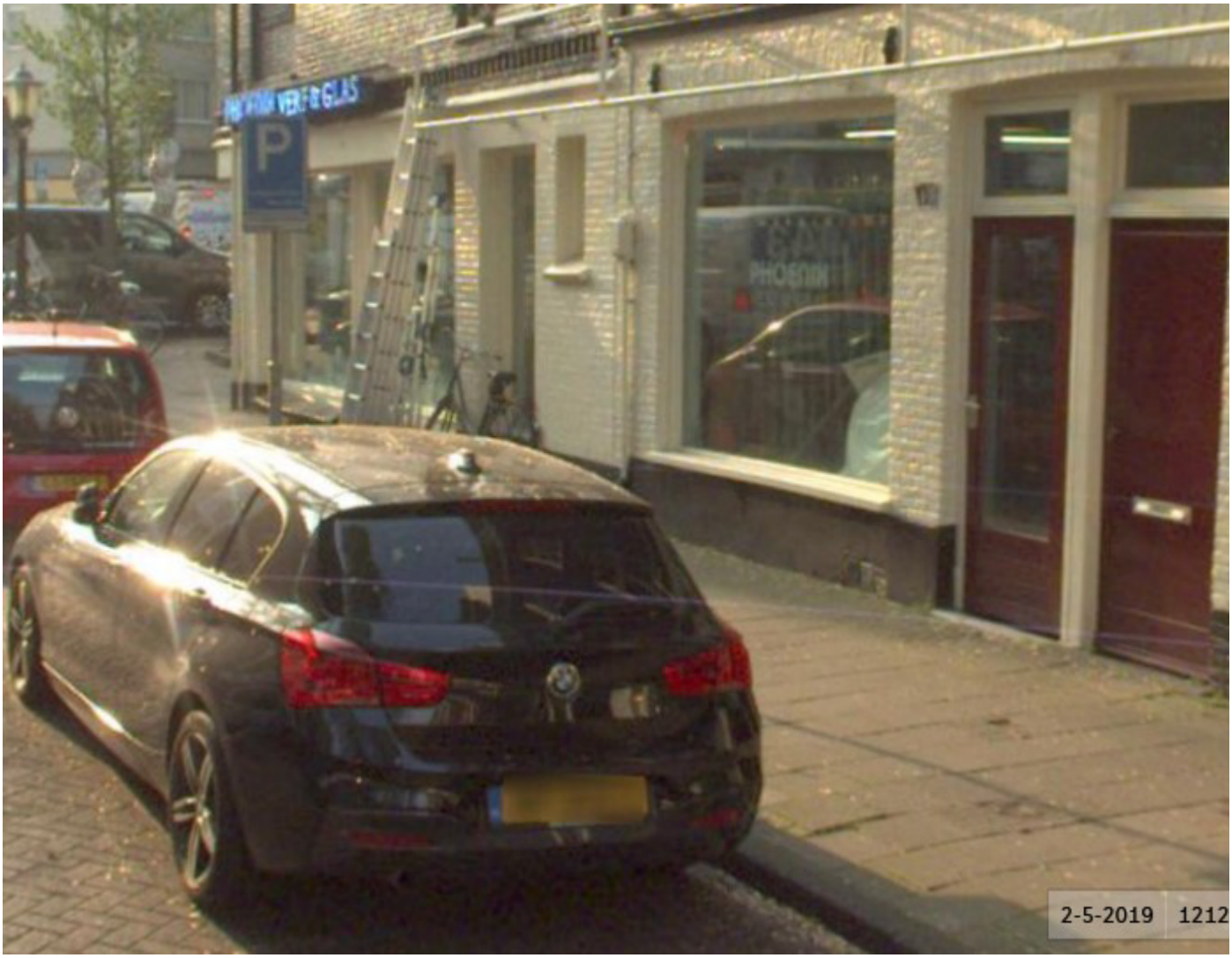

Foto data.amsterdam 2 mei 2019



Foto google juli 2019

Met vriendelijke groet,

Beleidsadviseur Parkeren
Verkeer en Openbare Ruimte

Gemeente Amsterdam
06-
@amsterdam.nl

Weesperstraat 113; 1018 VN Amsterdam
amsterdam.nl

Van: <
@amsterdam.nl>
Verzonden: woensdag 8 maart 2023 16:10
Aan: <
@amsterdam.nl>
CC: <
@amsterdam.nl>
Onderwerp: RE: Uw Woo-verzoek gehandicaptenparkeerplaats Daniël Stalpertstraat

Hi

Bij mijn weten is er niets over gehandicaptenparkeerplaatsen overgedragen aan V&OR. V&OR heeft alleen de beleidsregels van de stadsdelen samengebracht in één regeling. Ik durf niet te zeggen hoe het verder in de stad is geregeld. Zelf zou ik denken aan Stadswerken, de Stadsdelen of Dienstverlening. , onze collega van het

team Parkeerbeleid bij Kennis en Kaders, is soms vanuit beleid betrokken bij vragen over gehandicaptenparkeerplaatsen. Ik haak hem meteen even aan, dan gaat het sneller dan verwijzen…

@ weet jij misschien waar gezocht zou kunnen worden naar een aanvraag voor een aanleg en een vergunning voor een GPK in de Daniël Stalpertstraat? Niet bij V&OR toch? Weet jij dan ook waar dan wel? Stadswerken en het stadsdeel hebben ze niet (meer?) en Dienstverlening vraagt het nu aan V&OR…

Groet,

Van: @amsterdam.nl>
Verzonden: dinsdag 7 maart 2023 12:46
Aan: < @amsterdam.nl>
Onderwerp: FW: Uw Woo-verzoek gehandicaptenparkeerplaats Daniël Stalpertstraat

Dag

Weet jij misschien wie hier antwoord op kan geven binnen onze afdeling. Ik heb aangegeven dat ik het zal doorzetten en er bij haar op terug kom.

Groeten,

Van: @amsterdam.nl>
Verzonden: maandag 6 maart 2023 17:07
Aan: < @amsterdam.nl>
Onderwerp: FW: Uw Woo-verzoek gehandicaptenparkeerplaats Daniël Stalpertstraat

Hoi
Ik probeer al een tijdje contact te krijgen met WOO V&OR en zie in een overzichtje jouw naam staan. Dus probeer ik het bij jou.
Kan jij antwoord geven (of laten geven) op de vraag of V&OR de datum van aanleg van een gehandicaptenparkeerplaats aan de Daniel Stalpertstraat 110 in een systeem kan vinden?

Hartelijke groeten,

Adviseur (Bestuurs)advies en Organisatie
Dienstverlening

Gemeente Amsterdam

Aanwezig: ma, di, wo (ochtend), do

Van:
Verzonden: maandag 6 maart 2023 11:30
Aan: Wob-coördinatie Verkeer en Openbare Ruimte <wob.vor@amsterdam.nl>
Onderwerp: RE: Uw Woo-verzoek gehandicaptenparkeerplaats Daniël Stalpertstraat

Goede morgen,

Kan ik ervan uitgaan dat de datum van aanleg van een gehandicaptenparkeerplaats aan de Daniel Stalpertstraat 110 NIET in jullie systemen te vinden is?

Groeten,

Adviseur (Bestuurs)advies en Organisatie
Dienstverlening

Gemeente Amsterdam

Aanwezig: ma, di, wo (ochtend), do

Van:
Verzonden: maandag 27 februari 2023 10:41
Aan: Wob-coördinatie Verkeer en Openbare Ruimte <wob.vor@amsterdam.nl>
Onderwerp: RE: Uw Woo-verzoek gehandicaptenparkeerplaats Daniël Stalpertstraat

Goede morgen,

Sorry voor het stalken over mijn Woo-verzoek. Maar is er in een van jullie systemen de datum van aanleg van een gehandicaptenparkeerplaats aan de Daniel Stalpertstraat 110 te vinden?

Hartelijke groeten,

Van:
Verzonden: donderdag 23 februari 2023 10:22
Aan: Wob-coördinatie Verkeer en Openbare Ruimte <wob.vor@amsterdam.nl>
Onderwerp: RE: Uw Woo-verzoek gehandicaptenparkeerplaats Daniël Stalpertstraat

Hoi Woo coördinator V&OR,
Weten jullie of de datum van aanleg van een gehandicaptenparkeerplaats aan de Daniel Stalpertstraat 110 in jullie systemen te vinden is?

Groet,

Van:
Verzonden: maandag 20 februari 2023 10:15
Aan: Wob-coördinatie Verkeer en Openbare Ruimte <wob.vor@amsterdam.nl>
Onderwerp: FW: Uw Woo-verzoek gehandicaptenparkeerplaats Daniël Stalpertstraat

Goede morgen,
Wij, Dienstverlening, heeft een Woo-verzoek ontvangen waarin gevraagd wordt naar de datum van aanleg van een gehandicaptenparkeerplaats aan de Daniel Stalpertstraat 110.
Ik heb Stadswerken en stadsdeel Zuid hiervoor benaderd, maar die kunnen het niet (meer) in hun systemen. De vergunning is 4 februari 2019 verleend en daarna zou de parkeerplaats aangelegd moeten worden.

Kunnen jullie mij verder helpen?

Dank en groeten,

Adviseur (Bestuurs)advies en Organisatie
Dienstverlening

Gemeente Amsterdam

M 06-

Aanwezig: ma, di, wo (ochtend), do

Van: WOO Zuid <Woo.zuid@amsterdam.nl>
Verzonden: vrijdag 17 februari 2023 9:34
Aan: r@amsterdam.nl>
Onderwerp: RE: Uw Woo-verzoek gehandicaptenparkeerplaats Daniël Stalpertstraat

Hoi

Ik heb het opnieuw uitgevraagd en rondgebeld.
Ik heb begrepen dat er niemand meer is bij de stadsdelen, die informatie heeft over de uitvoering hiervan.
Alles is overgedragen aan de diensten Stadwerken en V&OR, ook de systemen.
Is er wellicht nog informatie te vinden bij het archief?

Helaas kan ik je niet verder helpen.

Met vriendelijke groet,

Woo-coördinator Stadsdeel Zuid

Gemeente Amsterdam
T 06-

(Werkdagen: ma,di, vr)

Van: @amsterdam.nl>
Verzonden: donderdag 16 februari 2023 13:00
Aan: WOO Zuid <Woo.zuid@amsterdam.nl>
Onderwerp: FW: Uw Woo-verzoek gehandicaptenparkeerplaats Daniël Stalpertstraat

Goede morgen
Sorry, daar ben ik weer, eigenlijk met dezelfde vraag omdat Stadswerken geen antwoord heeft op de vraag wanneer de gehandicaptenparkeerplaats is aangelegd aan de Daniel Stalpertstraat 110. Toen deden de stadsdelen dat nog.
Zijn er binnen jouw stadsdeel nog mensen die deze informatie over de uitvoering hebben?

Groet,

Adviseur (Bestuurs)advies en Organisatie
Dienstverlening

Gemeente Amsterdam

M 06-

Aanwezig: ma, di, wo (ochtend), do

Van: WOB Stadswerken <WOB.Stadswerken@amsterdam.nl>
Verzonden: woensdag 15 februari 2023 15:35
Aan: WOB Stadswerken <WOB.Stadswerken@amsterdam.nl>; @amsterdam.nl>
Onderwerp: RE: Uw Woo-verzoek gehandicaptenparkeerplaats Daniël Stalpertstraat

Hoi

Infra kon dit niet achterhalen, zie bijlage.
Ik heb zelf ook nog even in sia gekeken, maar kon hier ook geen meldingen vinden.
Wel is duidelijk dat deze plek voor 2019 al bestond, zie melding.
Misschien dat het stadsdeel hier dan nog iets over weet? Stadswerken is eind 2018 opgericht.

Met vriendelijke groet,

Klachten- en WOO-coördinatie
Stadswerken

Gemeente Amsterdam
klachten.stadswerken@amsterdam.nl

Jacob Bontiusplaats 11, 1018 LL Amsterdam
Postadres: Postbus 202, 1000 AE Amsterdam

Van: WOB Stadswerken <WOB.Stadswerken@amsterdam.nl>
Verzonden: woensdag 15 februari 2023 9:10
Aan: @amsterdam.nl>; WOB Stadswerken <WOB.Stadswerken@amsterdam.nl>
Onderwerp: RE: Uw Woo-verzoek gehandicaptenparkeerplaats Daniël Stalpertstraat

Hoi

Ik heb het zojuist nagevraagd.
Ik kom erop terug!

Met vriendelijke groet,

Klachten- en WOO-coördinatie
Stadswerken

Gemeente Amsterdam
klachten.stadswerken@amsterdam.nl

Jacob Bontiusplaats 11, 1018 LL Amsterdam
Postadres: Postbus 202, 1000 AE Amsterdam

Van: < @amsterdam.nl>
Verzonden: dinsdag 14 februari 2023 14:49
Aan: WOB Stadswerken <WOB.Stadswerken@amsterdam.nl>
Onderwerp: FW: Uw Woo-verzoek gehandicaptenparkeerplaats Daniël Stalpertstraat

Hoi
Deze keer heb ik een verzoek aan jou:

We hebben een Woo-verzoek gekregen over de een gehandicaptenparkeerplaats aan de Daniël Stalpertstraat ter hoogte van nr 110.
Ik heb de vergunning gevonden in het systeem (in de bijlage). De verzoeker is ook op zoek naar wanneer de gehandicaptenparkeerplaats daadwerkelijk is aangelegd.
Heb jij daar een antwoord op?

Alvast bedankt voor reactie.

Hartelijke groeten,

Adviseur (Bestuurs)advies en Organisatie
Dienstverlening

Gemeente Amsterdam

M 06-

Aanwezig: ma, di, wo (ochtend), do

Van: J.J.P. Koster juridisch advies <info@jjpkoster.nl>
Verzonden: maandag 13 februari 2023 16:26
Aan: @amsterdam.nl>
Onderwerp: Re: Uw Woo-verzoek gehandicaptenparkeerplaats Daniël Stalpertstraat

Goedemiddag mevrouw

Hartelijk dank voor uw voortvarende zoektocht. Helaas was ik niet telefonisch bereikbaar vandaag, excuses daarvoor.

Kunt u de vraag naar de vergunning en de feitelijke aanleg doorsturen?

Nogmaals heel veel dank voor uw voortvarendheid!

Groet

schreef op 2023-02-13 13:32:

> Beste ,
>
> Hierbij bevestig ik de ontvangst van uw Woo-verzoek over de gehandicaptenparkeerplaats aan de Daniël Stalpertstraat nr 110. Ik neem uw verzoek in behandeling.
>
> Uiterlijk 11 maart as. ontvangt u een antwoord op uw verzoek. Mocht de behandeling van uw verzoek meer tijd nodig hebben, dan zal ik u hierover informeren.
>
> Naar aanleiding van uw Woo-verzoek heb ik vanmorgen ingesproken op uw antwoordapparaat.
>
> Nu ook mijn vraag per mail.
>
> Ik heb de vergunning voor toekenning van de bedoelde gehandicaptenparkeerplaats. Datum vergunning was 4 februari 2019.
>
> Mijn vraag was of u naar dit document op zoek bent, of naar de datum van de daadwerkelijke aanleg. In dat laatste geval stuur ik uw verzoek door naar de uitvoering.
>
> Hartelijke groeten,
>
> Adviseur (Bestuurs)advies en Organisatie
> Dienstverlening
>
> **Gemeente Amsterdam**
>
> Aanwezig: ma, di, wo (ochtend), do
>
> De gemeente Amsterdam streeft naar optimale dienstverlening en zorgvuldige afhandeling van e-mailverkeer. Als deze e-mail niet voor u is bestemd, laat dit dan weten aan de afzender en verwijder de e-mail. Voor meer informatie: www.amsterdam.nl/proclaimer.

--
Met vriendelijke groet,