OMA BI

https://www.parool.nl/amsterdam/meldsysteem-grensoverschrijdend-gedrag-gemeente-a… do 6 nov …-schiet-ernstig-tekort-oordeelt-de-ombudsman-zeer-problematisch~ba1962f2a/



Ombudsman zwakt rapport misstanden bij gemeente af, ma…

www.at5.nl

https://www.at5.nl/artikelen/235353/ombudsman-zwakt-rapport-misstanden-bij-gemeente-af-maar-blijft-kritisch-meldsysteem-zeer-problematisch 07:05

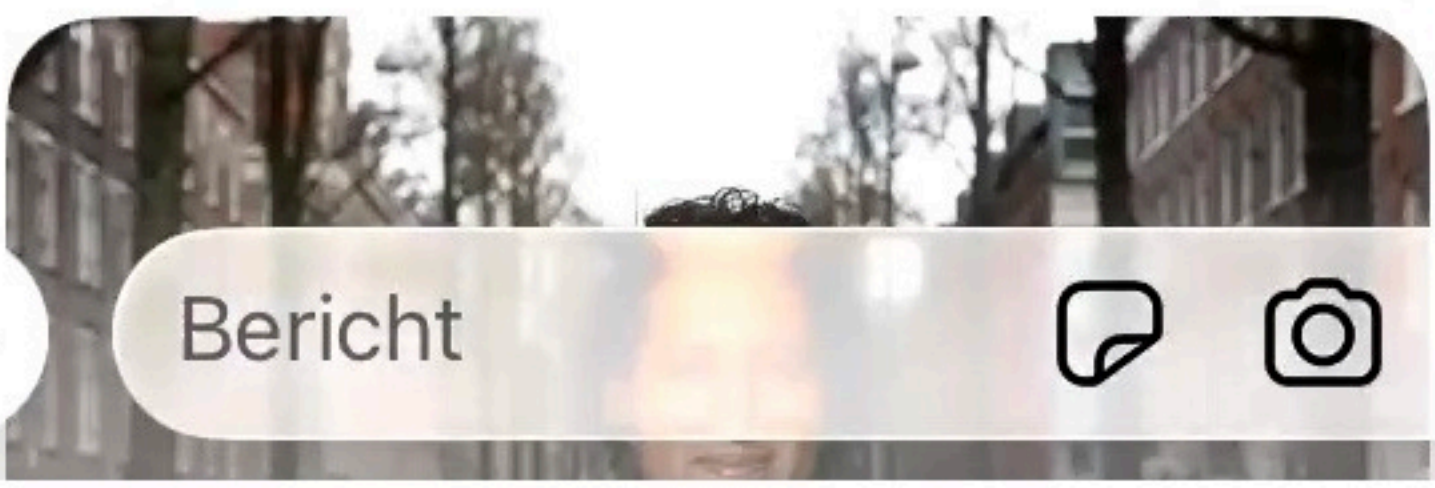

Bericht