Geprint door 5.1, 2, e @amsterdam.nl
dinsdag, 5 augustus 2025 17:11

SIG-2675724

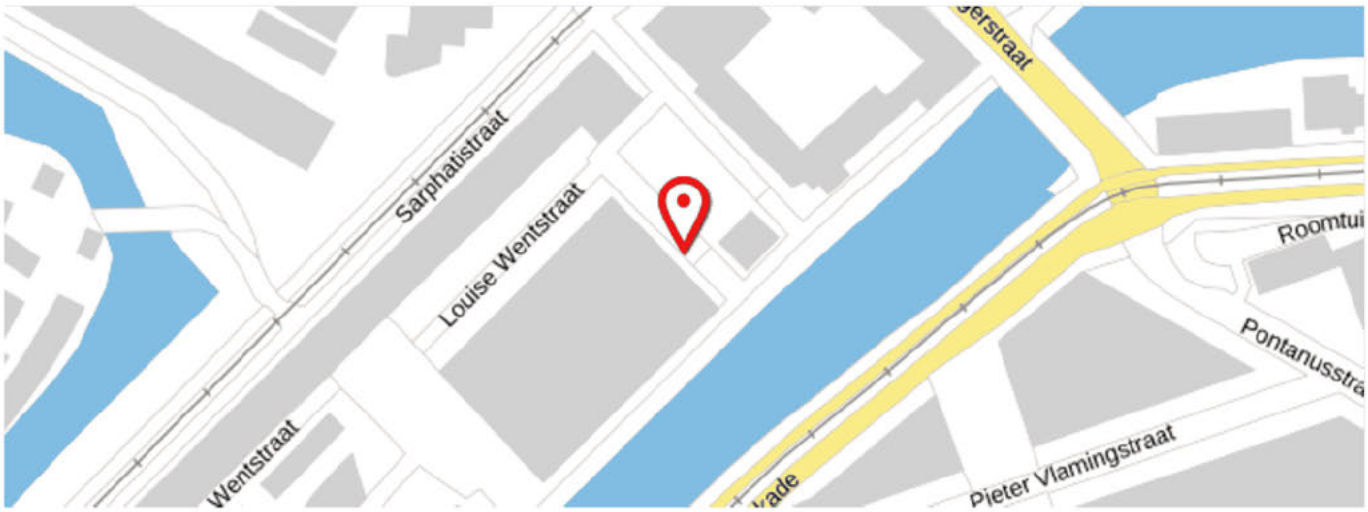

Melding

Toelichting	: Wij wonen aan de 5.1, 2, e in het centrum en hebben twee keer per week een ophaaldag voor het afval. Iedereen zet zijn afval op het Ingenieur Jakoba Mulderplein. Maar het probleem is dat, zodra het afval is opgehaald, de vuilnismannen die het kleine afval opruimen, nooit helemaal tot aan de straat komen om het vies achter te laten. Ze maken alleen de plekken dicht bij de doorgaande weg schoon en komen nooit in de buurt van de Alexanderkade. We moeten met onze kinderen altijd over een vieze straat lopen.
Overlast	: 31-05-2025 22:10
Stadsdeel	: Centrum
Adres	: Ir. Jakoba Mulderplein 5.1, 2, e 1018MZ Amsterdam
Gemeld op	: 31-05-2025 22:10
Hoofdcategorie	: Schoon
Subcategorie	: Veeg- / zwerfvuil
Urgentie	: Normal
Bron	: online

Melder

E-mail	5.1, 2, e
Telefoonnummer	: Onbekend
Verklaring contactgegevens delen	: Toegestaan

Foto's

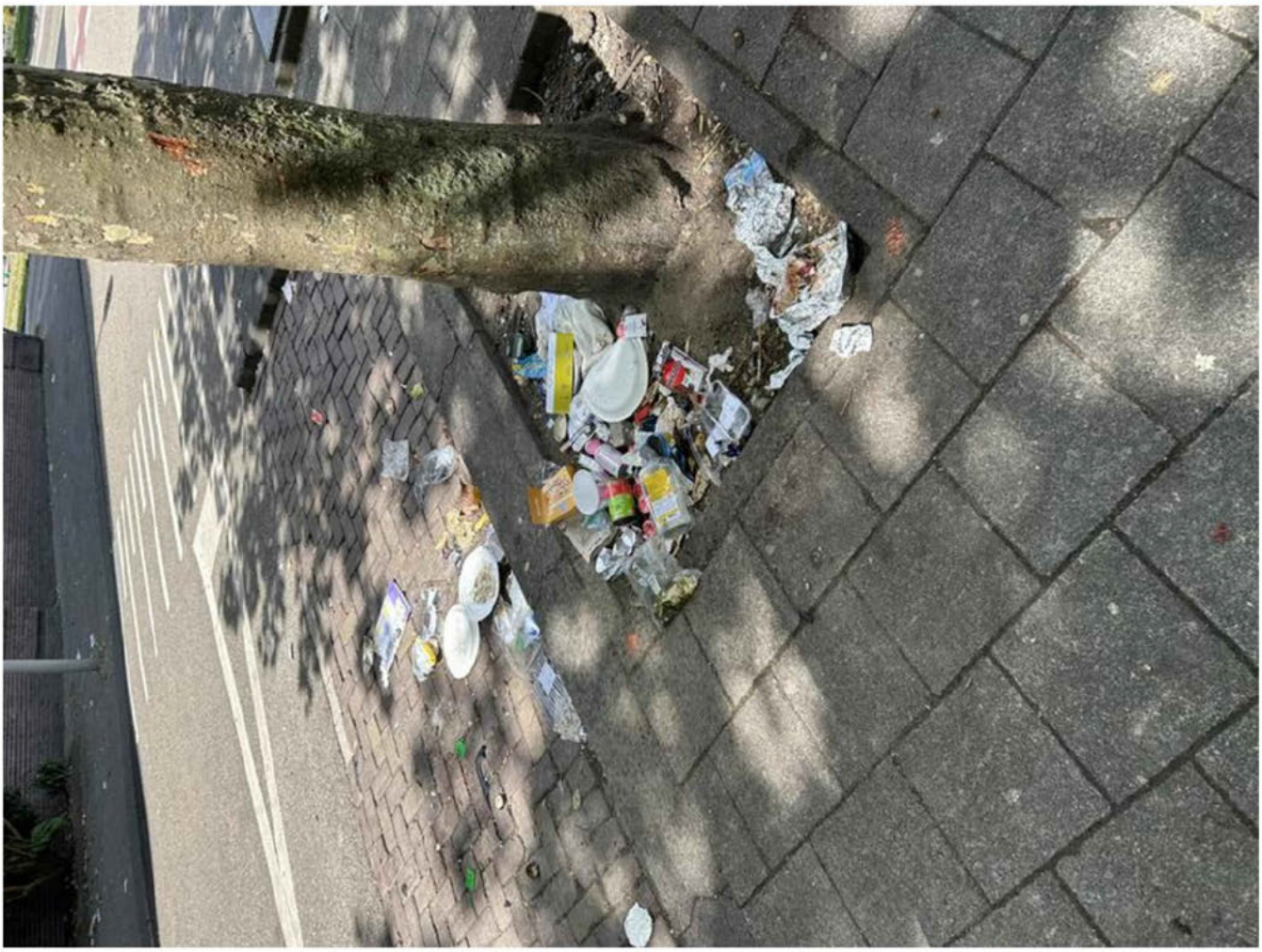

IMG_0175.jpg op 31-05-2025 22:10 door melder



IMG_4663.jpg op 31-05-2025 22:10 door melder

IMG_4655.jpg op 31-05-2025 22:10 door melder

Geschiedenis

Gewijzigd op 04-06-2025 om 11:30:07 door Signalen systeem	Notitie toegevoegd: "Automatische e-mail bij afhandelen is verzonden aan de melder."
Gewijzigd op 04-06-2025 om 11:30:07 door 5.1, 2, e @amsterdam.nl	Status gewijzigd naar: Afgehandeld "Bedankt voor uw melding. Inmiddels is het (zwerf)vuil opgeruimd op de door u gemelde locatie. Fijn dat u hier een melding van maakt, dat helpt ons de stad schoon te houden!"
Gewijzigd op 04-06-2025 om 07:52:16 door info@iasset.nl	Status gewijzigd naar: Extern: verzoek tot afhandeling "Uitgevoerd -"
Gewijzigd op 31-05-2025 om 22:11:18 door info@iasset.nl	Status gewijzigd naar: In afwachting van behandeling
Gewijzigd op 31-05-2025 om 22:10:17 door Signalen systeem	Notitie toegevoegd: "Bijlage toegevoegd door melder: IMG_4655.jpg"
Gewijzigd op 31-05-2025 om 22:10:16 door Signalen systeem	Notitie toegevoegd: "Bijlage toegevoegd door melder: IMG_4663.jpg"
Gewijzigd op 31-05-2025 om 22:10:16 door Signalen systeem	Notitie toegevoegd: "Bijlage toegevoegd door melder: IMG_0175.jpg"
Gewijzigd op 31-05-2025 om 22:10:13 door Signalen systeem	Notitie toegevoegd: "Automatische e-mail bij registratie van de melding is verzonden aan de melder."
Gewijzigd op 31-05-2025 om 22:10:13 door Signalen systeem	Type gewijzigd naar: Melding
Gewijzigd op 31-05-2025 om 22:10:13 door Signalen systeem	Urgentie gewijzigd naar: Normaal
Gewijzigd op 31-05-2025 om 22:10:13 door Signalen systeem	Categorie gewijzigd naar: Veeg- / zwerfvuil
Gewijzigd op 31-05-2025 om 22:10:13 door Signalen systeem	Servicebelofte: "Wij komen regelmatig langs om afval op te ruimen. Zodra wij weer in de buurt zijn ruimen wij het op. Meestal is dat binnen **1** week."

Gewijzigd op 31-05-2025 om 22:10:13 door Signalen systeem	Status gewijzigd naar: Gemeld
Gewijzigd op 31-05-2025 om 22:10:13 door Signalen systeem	Locatie gewijzigd naar: "Stadsdeel: Centrum Ir. Jakoba Mulderplein 5.1.2.e Amsterdam"