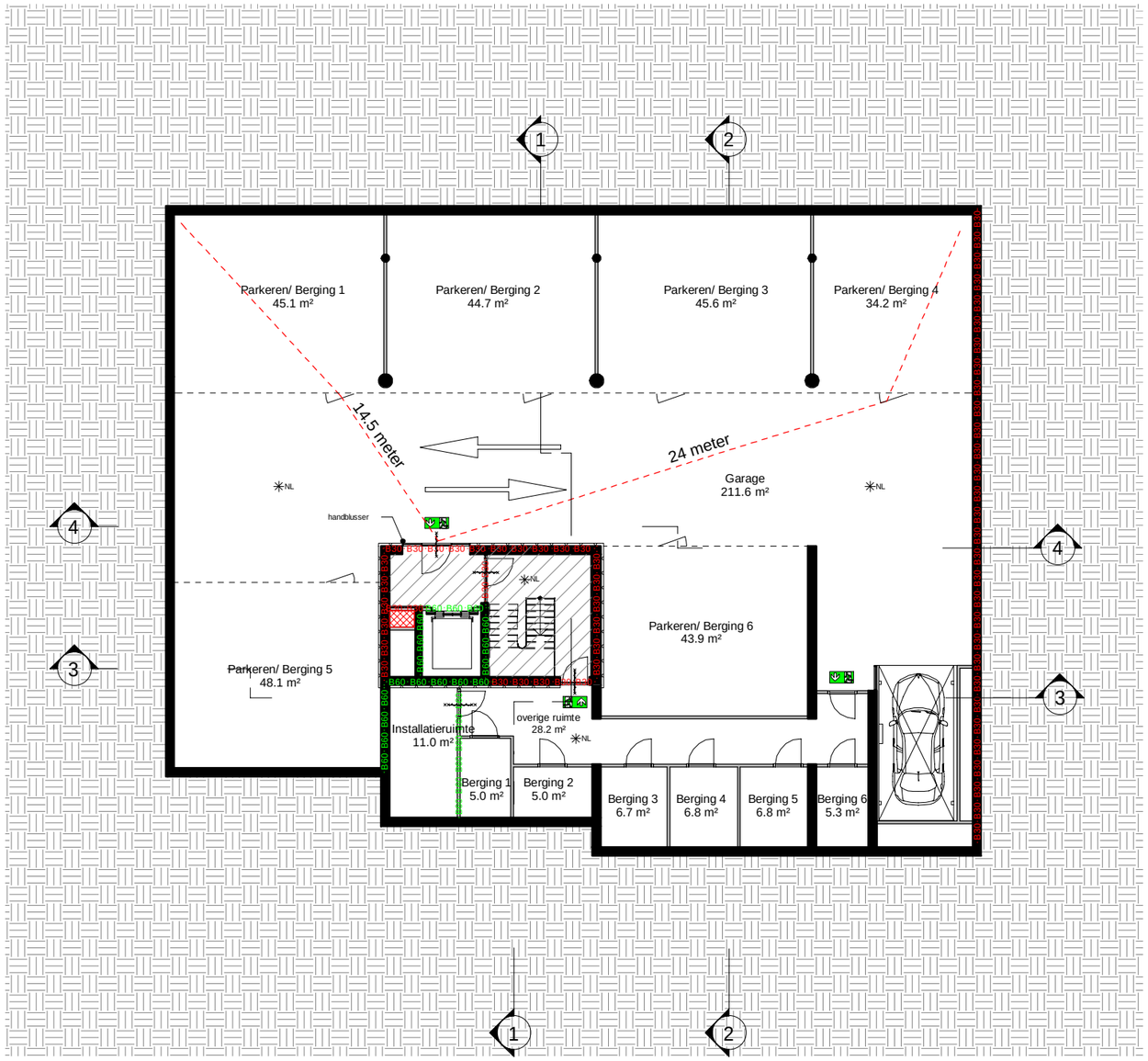

RENVOOI

ALGEMEEN

-Voor verdere informatie zie 333-99-007 Bouwbesluit

BRANDVEILIGHEID

- Woningtoegangsdeuren voorzien van tekst "Let op, trappenhuis kan op overdruk staan"
- Uitvoering overdrukinstallatie volgens rapport Colt F65182-Rap01f
- Schakelapparatuur overdrukinstallatie in installatieruimte kelder.
- Blusmiddelen volgens NEN-EN 4001
- Noodverlichting volgens NEN-EN 1838
- Vluchtrouteaanduiding volgens NEN-EN 1838

MATERIALEN
beton, dikte conform tekening
isolatie
lichte scheidingswand

zelfsluitende deur
deur 30 min. WBDBO
deur 60 min. WBDBO

'B30'B30' Brandwerende scheiding 30min
'B60'B60' Brandwerende scheiding 60min
'R30'R30' Rookwerende scheiding 30min
RM Rookmelder
Vluchtwegaanduiding
NL Noodverlichting
extra beschermde vluchtroute/ gebied op overdruk
retourschacht gebied op overdruk
afvoer overdruk in gevel
afvoer overdruk via plafondrooster
max. vluchtafstand

MVSA Architects

onderwerp
4. bouwbesluit
4.26 BR

onderdeel
kelder
brandcompartimentering

fase
WABO

datum
19-06-2019

schaal
1:200

status
definitief

gewijzigd
a. 25-09-2020
b. 23-02-2021
c.
d.
e.
f.
g.
h.

projectnummer
18333

formaat
A3

tekeningnummer
4.26_BR _ -02

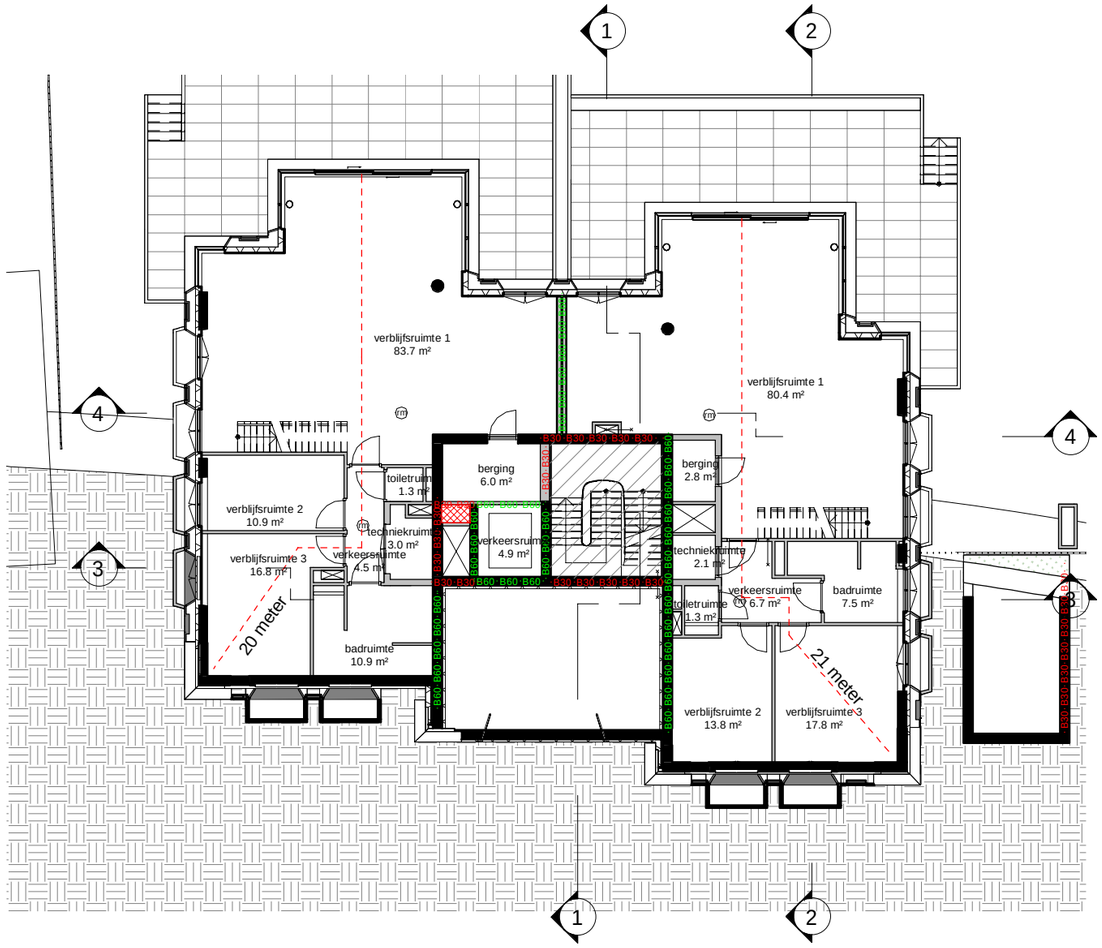

RENVOOI

ALGEMEEN

-Voor verdere informatie zie 333-99-007 Bouwbesluit

BRANDVEILIGHEID

- Woningtoegangsdeuren voorzien van tekst "Let op, trappenhuis kan op overdruk staan".
- Uitvoering overdrukinstallatie volgens rapport Colt F65182-Rap01f
- Schakelapparatuur overdrukinstallatie in installatieruimte kelder.
- Blusmiddelen volgens NEN-EN 4001
- Noodverlichting volgens NEN-EN 1838
- Vluchtrouteaanduiding volgens NEN-EN 1838

MATERIALEN
beton, dikte conform tekening
isolatie
lichte scheidingswand

zelfsluitende deur
deur 30 min. WBDBO
deur 60 min. WBDBO

B30 B30 Brandwerende scheiding 30min
B60 B60 Brandwerende scheiding 60min
R30 R30 Rookwerende scheiding 30min
RM Rookmelder
Vluchtwegaanduiding
NL Noodverlichting
extra beschermde vluchtroute/ gebied op overdruk
retourschacht gebied op overdruk
afvoer overdruk in gevel
afvoer overdruk via plafondrooster
max. vluchtafstand

MVSA Architects

onderwerp
4. bouwbesluit
4.26 BR

onderdeel
park niveau
brandcompartimentering

fase
WABO

datum
19-06-2019

schaal
1:200

status
definitief

gewijzigd
a. 25-09-2020
b. 23-02-2021
c.
d.
e.
f.
g.
h.

projectnummer
18333

formaat
A3

tekeningnummer
4.26_BR _-01

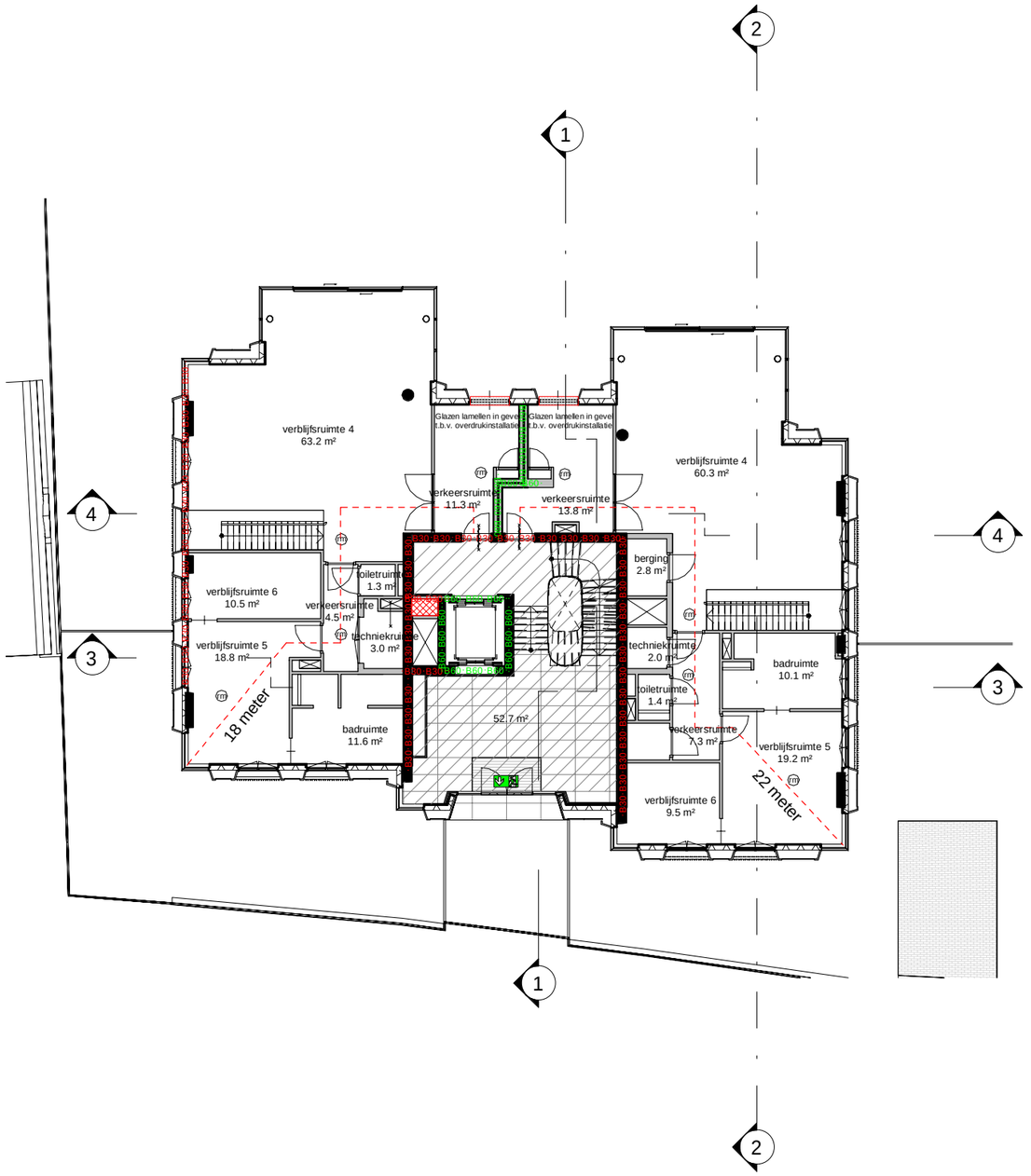

RENVOOI

ALGEMEEN

-Voor verdere informatie zie 333-99-007 Bouwbesluit

BRANDVEILIGHEID

- Woningtoegangsdeuren voorzien van tekst "Let op, trappenhuis kan op overdruk staan".
- Uitvoering overdrukinstallatie volgens rapport Colt F65182-Rap01f
- Schakelapparatuur overdrukinstallatie in installatieruimte kelder.
- Blusmiddelen volgens NEN-EN 4001
- Noodverlichting volgens NEN-EN 1838
- Vluchtrouteaanduiding volgens NEN-EN 1838

MATERIALEN
beton, dikte conform tekening
isolatie
lichte scheidingswand

zelfsluitende deur
deur 30 min. WBDBO
deur 60 min. WBDBO

·B30·B30· Brandwerende scheiding 30min
·B60·B60· Brandwerende scheiding 60min
·R30·R30· Rookwerende scheiding 30min
Rookmelder
Vluchtwegaanduiding
Noodverlichting
extra beschermde vluchtroute/ gebied op overdruk
retourschacht gebied op overdruk
afvoer overdruk in gevel
afvoer overdruk via plafondrooster
max. vluchtafstand

MVSA Architects

onderwerp
4. bouwbesluit
4.26 BR

onderdeel
bel etage
brandcompartimentering

fase
WABO

datum
19-06-2019

schaal
1:200

status
definitief

gewijzigd
a. 25-09-2020
b. 23-02-2021
c.
d.
e.
f.
g.
h.

projectnummer
18333

formaat
A3

tekeningnummer
4.26_BR_00a

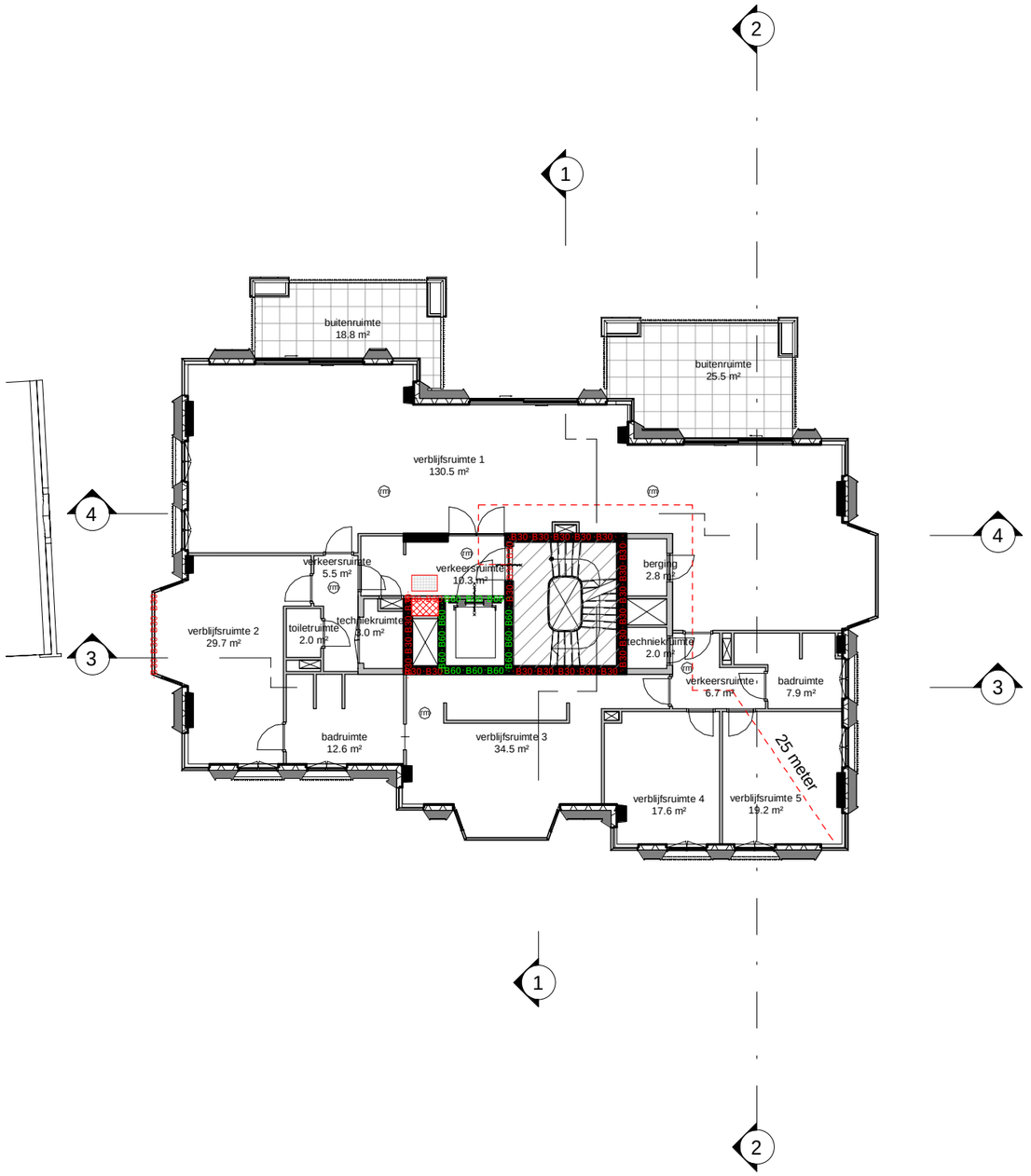

RENVOOI

ALGEMEEN

-Voor verdere informatie zie 333-99-007 Bouwbesluit

BRANDVEILIGHEID

- Woningtoegangsdeuren voorzien van tekst "Let op, trappenhuis kan op overdruk staan"
- Uitvoering overdrukinstallatie volgens rapport Colt F65182-Rap01f
- Schakelapparatuur overdrukinstallatie in installatieruimte kelder.
- Blusmiddelen volgens NEN-EN 4001
- Noodverlichting volgens NEN-EN 1838
- Vluchtrouteaanduiding volgens NEN-EN 1838

MATERIALEN
beton, dikte conform tekening
isolatie
lichte scheidingswand

zelfsluitende deur
deur 30 min. WBDBO
deur 60 min. WBDBO

·B30·B30· Brandwerende scheiding 30min
·B60·B60· Brandwerende scheiding 60min
·R30·R30· Rookwerende scheiding 30min
RM Rookmelder
Vluchtwegaanduiding
NL Noodverlichting
extra beschermde vluchtroute/ gebied op overdruk
retourschacht gebied op overdruk
afvoer overdruk in gevel
afvoer overdruk via plafondrooster
max. vluchtafstand

MVSA Architects

onderwerp	datum	gewijzigd	projectnummer
4. bouwbesluit 4.26 BR	19-06-2019	a. 25-09-2020 b. 23-02-2021 c. d. e. f. g. h.	18333
onderdeel	schaal		formaat
eerste verdieping brandcompartimentering	1:200		A3
fase	status		tekeningnummer
WABO	definitief		4.26_BR_01



RENVOOI

ALGEMEEN

-Voor verdere informatie zie 333-99-007 Bouwbesluit

BRANDVEILIGHEID

- Woningtoegangsdeuren voorzien van tekst "Let op, trappenhuis kan op overdruk staan".
- Uitvoering overdrukinstallatie volgens rapport Colt F65182-Rap01f
- Schakelapparatuur overdrukinstallatie in installatieruimte kelder.
- Blusmiddelen volgens NEN-EN 4001
- Noodverlichting volgens NEN-EN 1838
- Vluchtrouteaanduiding volgens NEN-EN 1838

MATERIALEN
beton, dikte conform tekening
isolatie
lichte scheidingswand

zelfsluitende deur
deur 30 min. WBDBO
deur 60 min. WBDBO

·B30·B30· Brandwerende scheiding 30min

·B60·B60· Brandwerende scheiding 60min

·R30·R30· Rookwerende scheiding 30min

RM Rookmelder

Vluchtwegaanduiding

NL Noodverlichting

extra beschermde vluchtroute/ gebied op overdruk

retourschacht gebied op overdruk

afvoer overdruk in gevel

afvoer overdruk via plafondrooster

max. vluchtafstand

MVSA Architects

onderwerp
4. bouwbesluit
4.26 BR

onderdeel
tweede verdieping
brandcompartimentering

fase
WABO

datum
19-06-2019

schaal
1:200

status
definitief

gewijzigd
a. 25-09-2020
b. 23-02-2021
c.
d.
e.
f.
g.
h.

projectnummer
18333

formaat
A3

tekeningnummer
4.26_BR_02



RENVOOI

ALGEMEEN

-Voor verdere informatie zie 333-99-007 Bouwbesluit

BRANDVEILIGHEID

- Woningtoegangsdeuren voorzien van tekst "Let op, trappenhuis kan op overdruk staan"
- Uitvoering overdrukinstallatie volgens rapport Colt F65182-Rap01f
- Schakelapparatuur overdrukinstallatie in installatieruimte kelder.
- Blusmiddelen volgens NEN-EN 4001
- Noodverlichting volgens NEN-EN 1838
- Vluchtrouteaanduiding volgens NEN-EN 1838

MATERIALEN
beton, dikte conform tekening
isolatie
lichte scheidingswand

zelfsluitende deur
deur 30 min. WBDBO
deur 60 min. WBDBO

·B30·B30· Brandwerende scheiding 30min

·B60·B60· Brandwerende scheiding 60min

·R30·R30· Rookwerende scheiding 30min

RM Rookmelder

Vluchtwegaanduiding

NL Noodverlichting

extra beschermde vluchtroute/ gebied op overdruk

retourschacht gebied op overdruk

afvoer overdruk in gevel

afvoer overdruk via plafondrooster

max. vluchtafstand

MVSA Architects

onderwerp	datum	gewijzigd	projectnummer
4. bouwbesluit 4.26 BR	19-06-2019	a. 25-09-2020 b. 23-02-2021 c. d. e. f. g. h.	18333
onderdeel	schaal		formaat
derde verdieping brandcompartimentering	1:200		A3
fase	status		tekeningnummer
WABO	definitief		4.26_BR_03

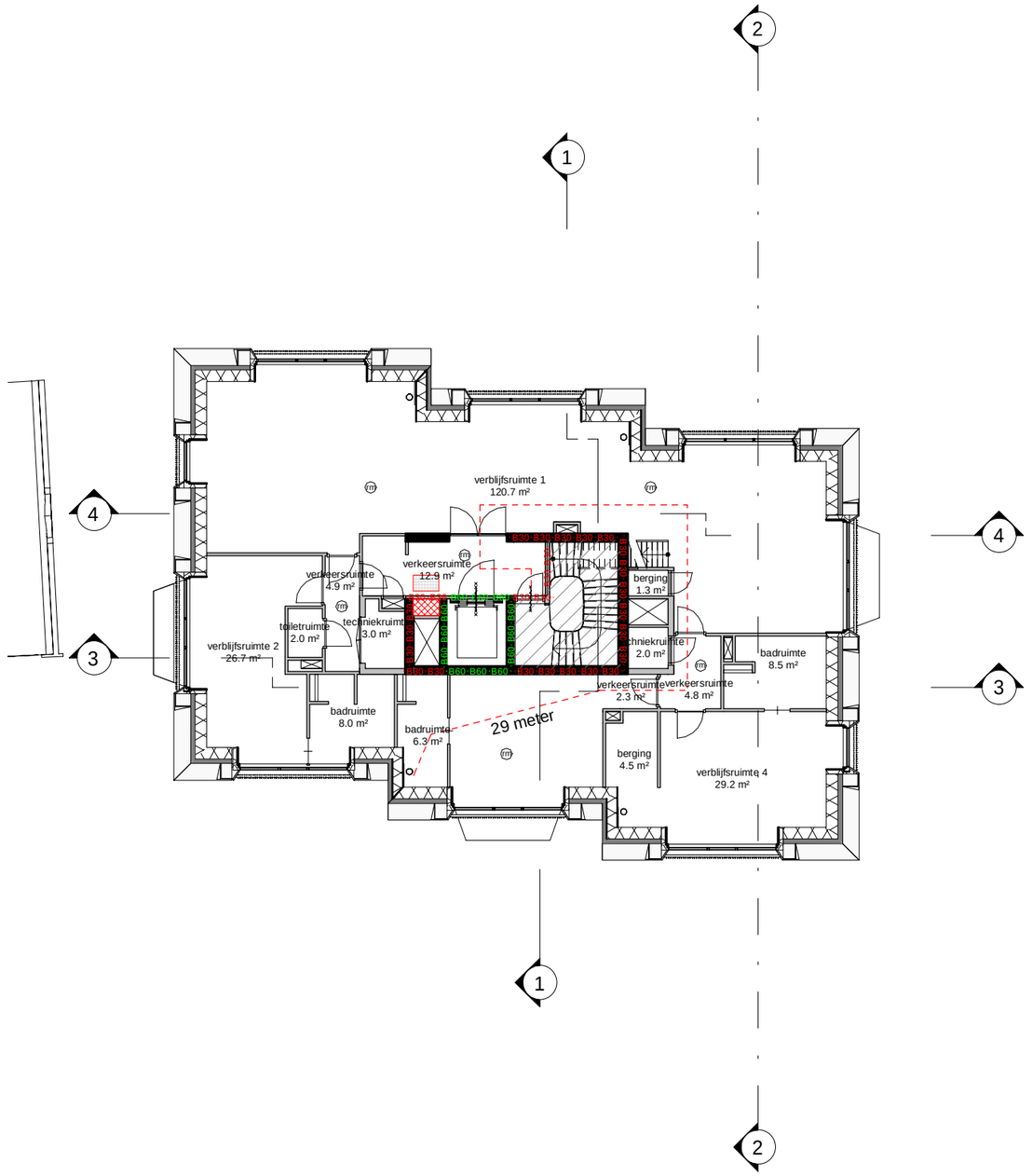

RENVOOI

ALGEMEEN

-Voor verdere informatie zie 333-99-007 Bouwbesluit

BRANDVEILIGHEID

- Woningtoegangsdeuren voorzien van tekst "Let op, trappenhuis kan op overdruk staan".
- Uitvoering overdrukinstallatie volgens rapport Colt F65182-Rap01f
- Schakelapparatuur overdrukinstallatie in installatieruimte kelder.
- Blusmiddelen volgens NEN-EN 4001
- Noodverlichting volgens NEN-EN 1838
- Vluchtrouteaanduiding volgens NEN-EN 1838

MATERIALEN
beton, dikte conform tekening
isolatie
lichte scheidingswand

zelfsluitende deur
deur 30 min. WBDBO
deur 60 min. WBDBO

·B30·B30· Brandwerende scheiding 30min
·B60·B60· Brandwerende scheiding 60min
·R30·R30· Rookwerende scheiding 30min
Rookmelder
Vluchtwegaanduiding
NL Noodverlichting
extra beschermde vluchtroute/ gebied op overdruk
retourschacht gebied op overdruk
afvoer overdruk in gevel
afvoer overdruk via plafondrooster
max. vluchtafstand

MVSA Architects

onderwerp	datum	gewijzigd	projectnummer
4. bouwbesluit 4.26 BR	19-06-2019	a. 25-09-2020 b. 23-02-2021 c. d. e. f. g. h.	18333
onderdeel	schaal		formaat
vierde verdieping brandcompartimentering	1:200		A3
fase	status		tekeningnummer
WABO	definitief		4.26_BR_04

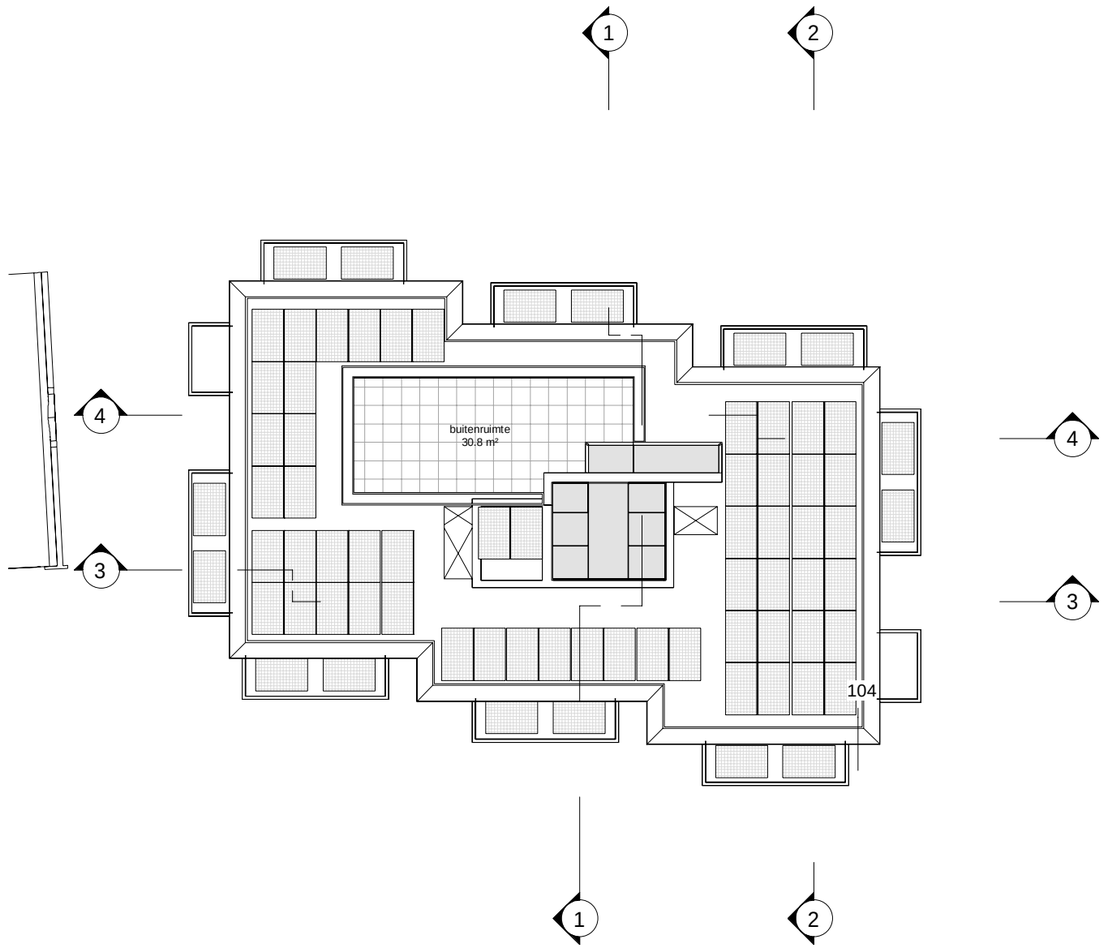

RENVOOI

ALGEMEEN

-Voor verdere informatie zie 333-99-007 Bouwbesluit

BRANDVEILIGHEID

- Woningtoegangsdeuren voorzien van tekst "Let op, trappenhuis kan op overdruk staan"
- Uitvoering overdrukinstallatie volgens rapport Colt F65182-Rap01f
- Schakelapparatuur overdrukinstallatie in installatieruimte kelder.
- Blusmiddelen volgens NEN-EN 4001
- Noodverlichting volgens NEN-EN 1838
- Vluchtrouteaanduiding volgens NEN-EN 1838

MATERIALEN
beton, dikte conform tekening
isolatie
lichte scheidingswand

zelfsluitende deur
deur 30 min. WBDBO
deur 60 min. WBDBO

B30 B30 Brandwerende scheiding 30min
B60 B60 Brandwerende scheiding 60min
R30 R30 Rookwerende scheiding 30min
RM Rookmelder
Vluchtwegaanduiding
NL Noodverlichting
extra beschermde vluchtroute/ gebied op overdruk
retourschacht gebied op overdruk
afvoer overdruk in gevel
afvoer overdruk via plafondrooster
max. vluchtafstand

MVSA Architects

onderwerp
4. bouwbesluit
4.26 BR

onderdeel
dakterras
brandcompartimentering

fase
WABO

datum
19-06-2019

schaal
1:200

status
definitief

gewijzigd
a. 25-09-2020
b. 23-02-2021
c.
d.
e.
f.
g.
h.

projectnummer
18333

formaat
A3

tekeningnummer
4.26_BR_05

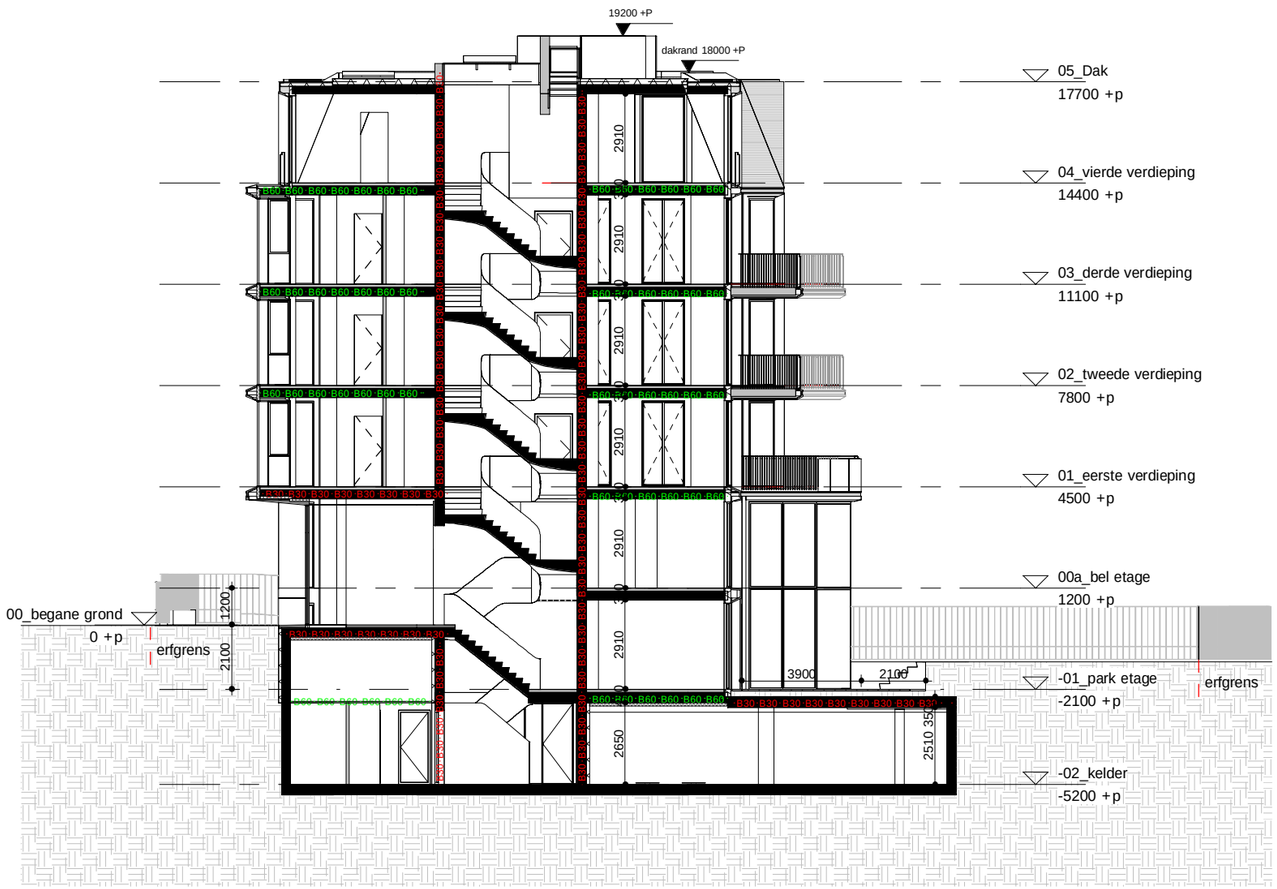

RENVOOI

ALGEMEEN

-Voor verdere informatie zie 333-99-007 Bouwbesluit

BRANDVEILIGHEID

- Woningtoegangsdeuren voorzien van tekst "Let op, trappenhuis kan op overdruk staan".
- Uitvoering overdrukinstallatie volgens rapport Colt F65182-Rap01f
- Schakelapparatuur overdrukinstallatie in installatieruimte kelder.
- Blusmiddelen volgens NEN-EN 4001
- Noodverlichting volgens NEN-EN 1838
- Vluchtrouteaanduiding volgens NEN-EN 1838

MATERIALEN
beton, dikte conform tekening
isolatie
lichte scheidingswand

zelfsluitende deur
deur 30 min. WBDBO
deur 60 min. WBDBO

·B30·B30· Brandwerende scheiding 30min
·B60·B60· Brandwerende scheiding 60min
·R30·R30· Rookwerende scheiding 30min
RM Rookmelder
Vluchtwegaanduiding
NL Noodverlichting
extra beschermde vluchtroute/ gebied op overdruk
retourschacht gebied op overdruk
afvoer overdruk in gevel
afvoer overdruk via plafondrooster
max. vluchtafstand

MVSA Architects

onderwerp	datum	gewijzigd	projectnummer
4. bouwbesluit 4.26 BR	18-12-2020	a. 25-09-2020 b. 23-02-2021 c. d. e. f. g. h.	18333
onderdeel	schaal		formaat
doorsnede 1 doorsnede	1:200		A3
fase	status		tekeningnummer
WABO	definitief		4.26_BR_21



RENVOOI

ALGEMEEN

-Voor verdere informatie zie 333-99-007 Bouwbesluit

BRANDVEILIGHEID

- Woningtoegangsdeuren voorzien van tekst "Let op, trappenhuis kan op overdruk staan".
- Uitvoering overdrukinstallatie volgens rapport Colt F65182-Rap01f
- Schakelapparatuur overdrukinstallatie in installatieruimte kelder.
- Blusmiddelen volgens NEN-EN 4001
- Noodverlichting volgens NEN-EN 1838
- Vluchtrouteaanduiding volgens NEN-EN 1838

MATERIALEN
beton, dikte conform tekening
isolatie
lichte scheidingswand

zelfsluitende deur
deur 30 min. WBDBO
deur 60 min. WBDBO

·B30·B30· Brandwerende scheiding 30min
·B60·B60· Brandwerende scheiding 60min
·R30·R30· Rookwerende scheiding 30min
RM Rookmelder
Vluchtwegaanduiding
NL Noodverlichting
extra beschermde vluchtroute/ gebied op overdruk
retourschacht gebied op overdruk
afvoer overdruk in gevel
afvoer overdruk via plafondrooster
max. vluchtafstand

MVSA Architects

onderwerp
4. bouwbesluit
4.26 BR

onderdeel
doorsnede 2
doorsnede

fase
WABO

datum
18-12-2020

schaal
1:200

status
definitief

gewijzigd
a. 25-09-2020
b. 23-02-2021
c.
d.
e.
f.
g.
h.

projectnummer
18333

formaat
A3

tekeningnummer
4.26_BR_22



RENVOOI

ALGEMEEN

-Voor verdere informatie zie 333-99-007 Bouwbesluit

BRANDVEILIGHEID

- Woningtoegangsdeuren voorzien van tekst "Let op, trappenhuis kan op overdruk staan".
- Uitvoering overdrukinstallatie volgens rapport Colt F65182-Rap01f
- Schakelapparatuur overdrukinstallatie in installatieruimte kelder.
- Blusmiddelen volgens NEN-EN 4001
- Noodverlichting volgens NEN-EN 1838
- Vluchtrouteaanduiding volgens NEN-EN 1838

MATERIALEN
beton, dikte conform tekening
isolatie
lichte scheidingswand

zelfsluitende deur
deur 30 min. WBDBO
deur 60 min. WBDBO

·B30·B30· Brandwerende scheiding 30min
·B60·B60· Brandwerende scheiding 60min
·R30·R30· Rookwerende scheiding 30min
RM Rookmelder
Vluchtwegaanduiding
NL Noodverlichting
extra beschermde vluchtroute/ gebied op overdruk
retourschacht gebied op overdruk
afvoer overdruk in gevel
afvoer overdruk via plafondrooster
max. vluchtafstand

MVSA Architects

onderwerp 4. bouwbesluit 4.26 BR	datum 18-12-2020	gewijzigd a. 25-09-2020 b. 23-02-2021 c. d. e. f. g. h.	projectnummer 18333
onderdeel doorsnede 3 doorsnede	schaal 1:200		formaat A3
fase WABO	status definitief		tekeningnummer 4.26_BR_23

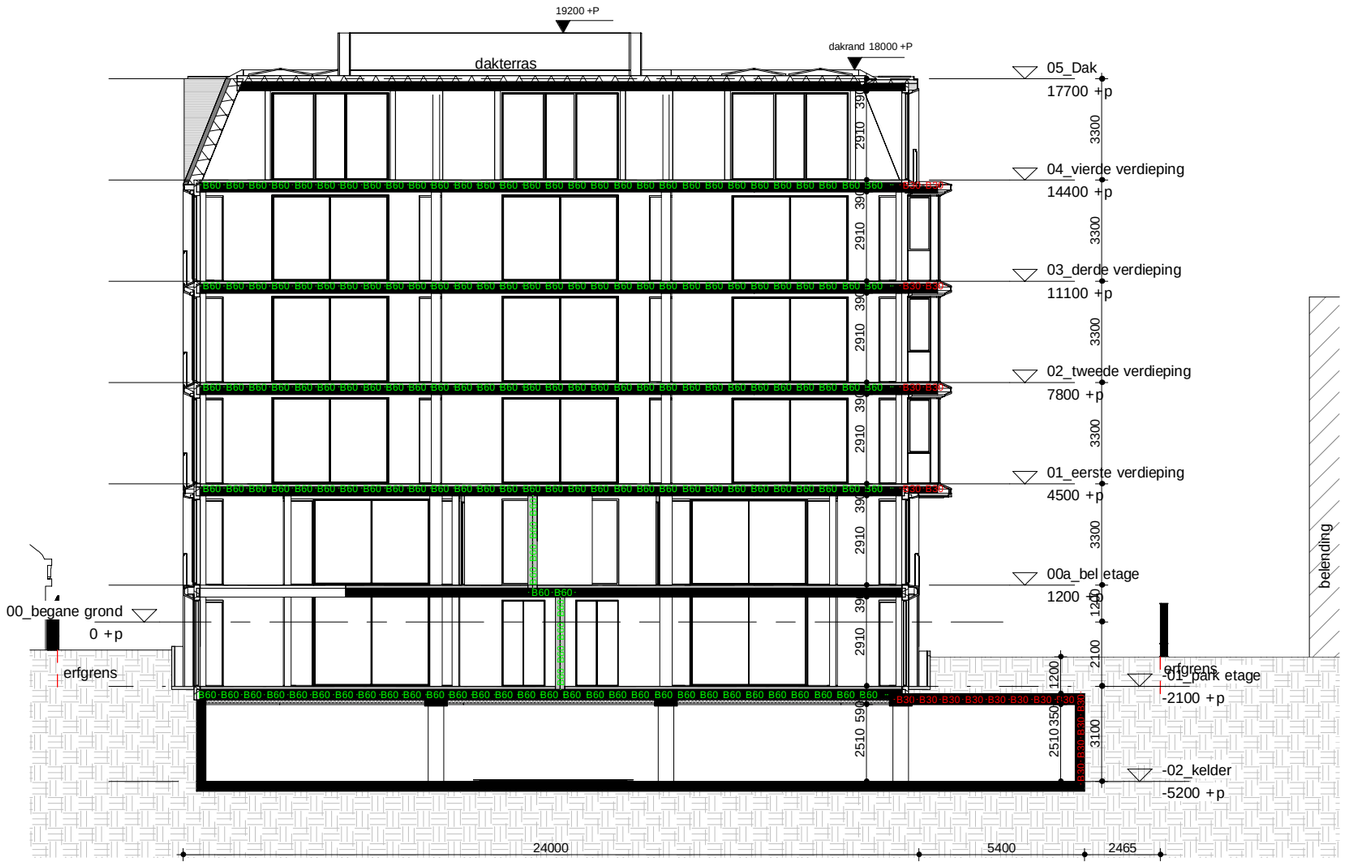

RENVOOI

ALGEMEEN

-Voor verdere informatie zie 333-99-007 Bouwbesluit

BRANDVEILIGHEID

- Woningtoegangsdeuren voorzien van tekst "Let op, trappenhuis kan op overdruk staan"
- Uitvoering overdrukinstallatie volgens rapport Colt F65182-Rap01f
- Schakelapparatuur overdrukinstallatie in installatieruimte kelder.
- Blusmiddelen volgens NEN-EN 4001
- Noodverlichting volgens NEN-EN 1838
- Vluchtrouteaanduiding volgens NEN-EN 1838

MATERIALEN
beton, dikte conform tekening
isolatie
lichte scheidingswand

zelfsluitende deur
deur 30 min. WBDBO
deur 60 min. WBDBO

·B30·B30· Brandwerende scheiding 30min

·B60·B60· Brandwerende scheiding 60min

·R30·R30· Rookwerende scheiding 30min

RM Rookmelder

Vluchtwegaanduiding

NL Noodverlichting

extra beschermde vluchtroute/ gebied op overdruk

retourschacht gebied op overdruk

afvoer overdruk in gevel

afvoer overdruk via plafondrooster

max. vluchtafstand

MVSA Architects

onderwerp	datum	gewijzigd	projectnummer
4. bouwbesluit 4.26 BR	18-12-2020	a. 25-09-2020 b. 23-02-2021 c. d. e. f. g. h.	18333
onderdeel	schaal		formaat
doorsnede 4 doorsnede	1:200		A3
fase	status		tekeningnummer
WABO	definitief		4.26_BR_24