VO DOCUMENT

Andreas Schelfhoutstraat 48

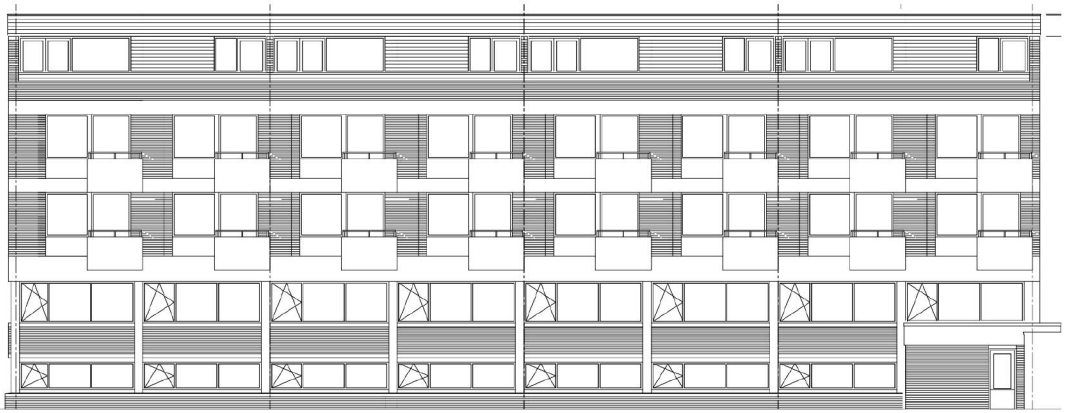

Projectnaam	Andreas Schelfhoutstraat 48
Projectnummer	18194
Opdrachtgever	Zuiver Vastgoed B.V.
Auteur(s)	
Referentie	VODOC01 Andreas Schelfhoutstraat 48

PARTNERS

Rappange & Partners architecten b.v.

ZUIVER VASTGOED
AMSTERDAM BV

GROEP

INLEIDING



Naar aanleiding van de bespreking d.d. 23 oktober jl. met heeft M3E voor het project “Andreas Schelfhoutstraat 48” te Amsterdam een VO-document voor het huidige ontwerp gemaakt. Hierin staan de uitgangspunten ten behoeve van de technische installaties en voorzieningen centraal. Hierdoor geldt het document als adviesstuk voor de verdere uitwerking van het ontwerp.

Het project betreftde transformatievan het souterrain en de begane grond van een kantoorfunctie tot een woonfunctie. In totaal worden er 28 studiós gerealiseerd.

Met vriendelijke groet,

INDELING SOUTERRAIN

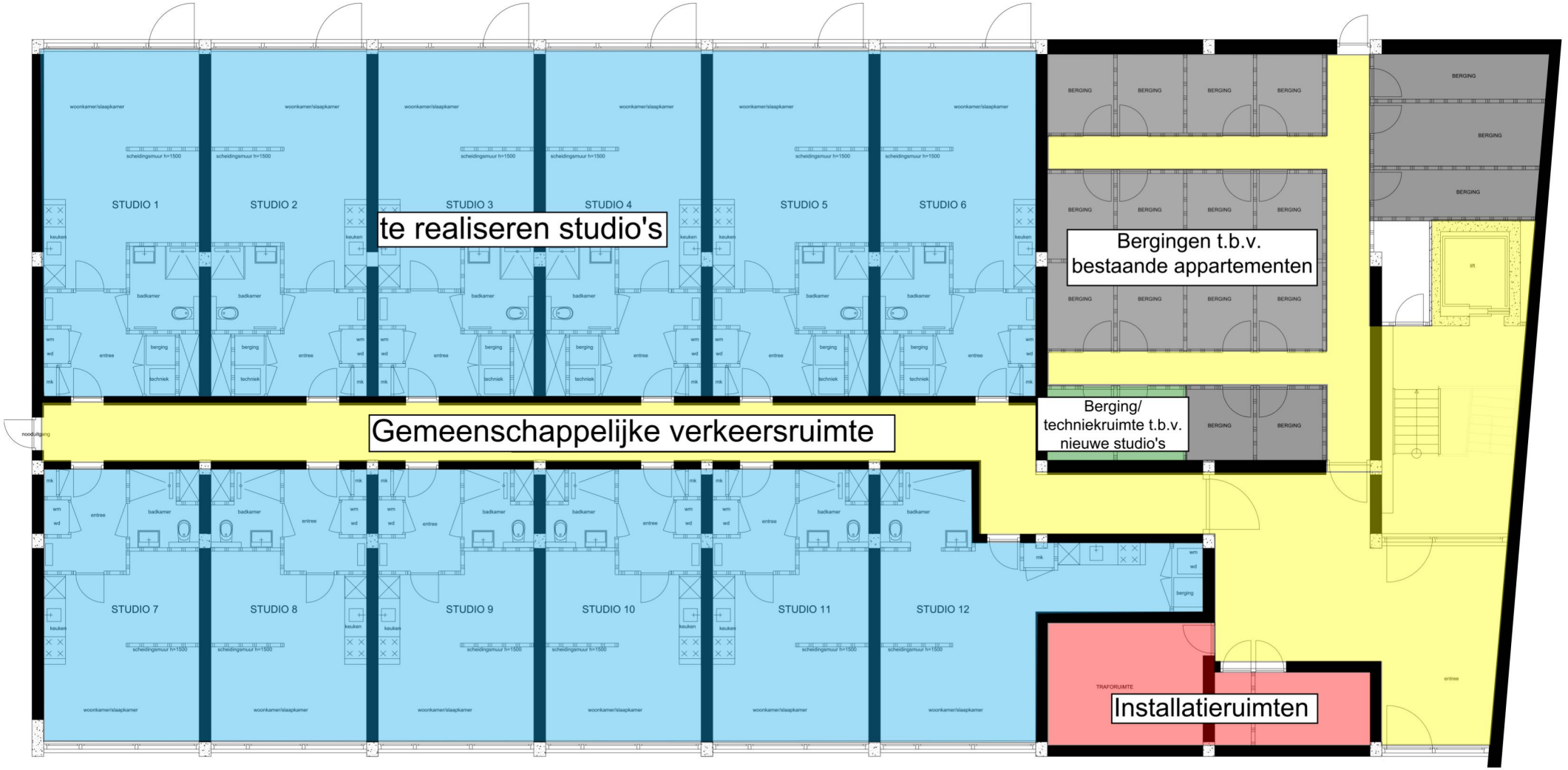

INDELING BEGANE GROND

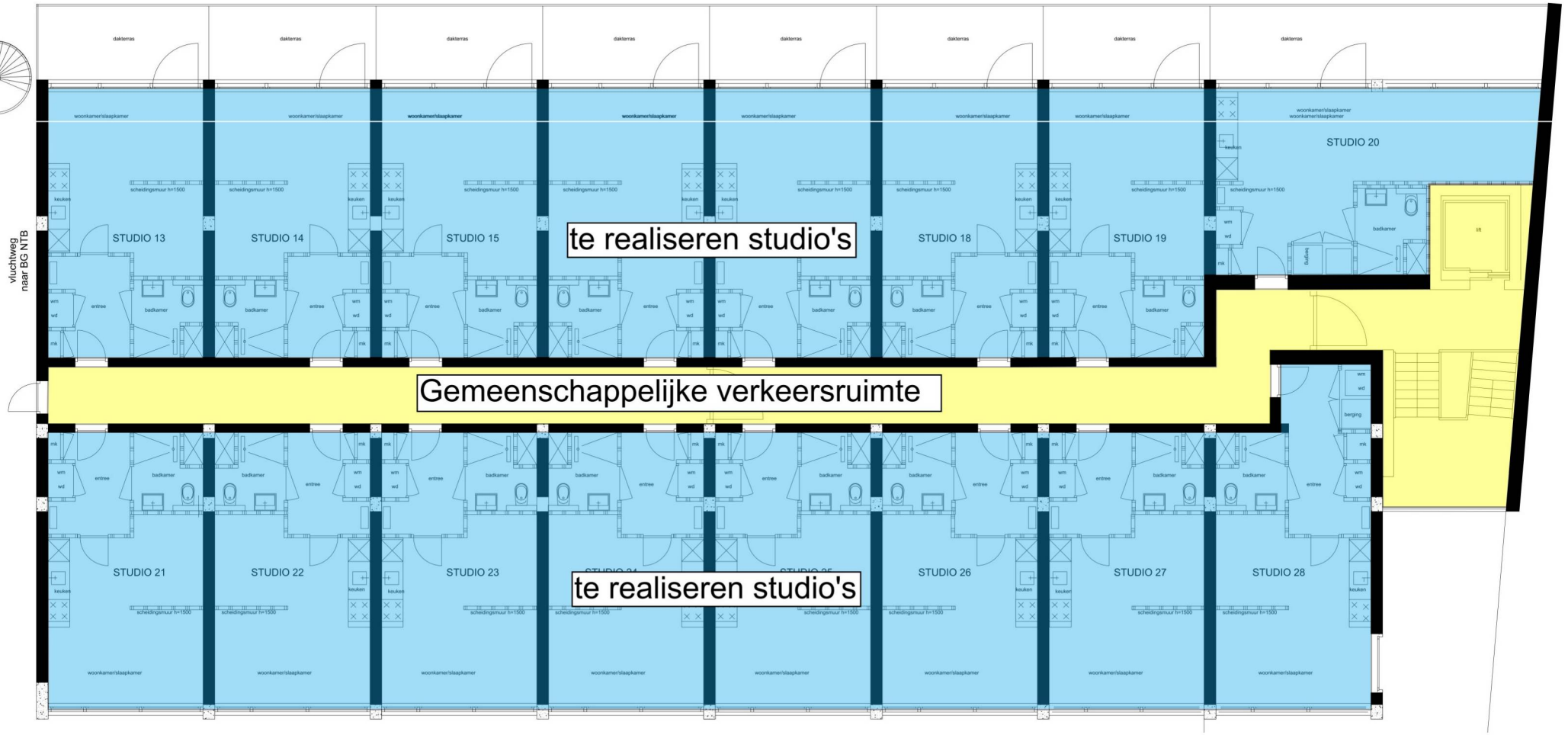

INSTALLATIECONCEPT: warmtapwater, verwarming en ventilatie



Natuurlijke toevoer
d.m.v. ventilatieroosters



Verwarming d.m.v.
elektrische radiatoren



Keukenafzuiging d.m.v.
recirculatiekap



Mechanisch afvoer d.m.v.
collectieve ventilatiebox

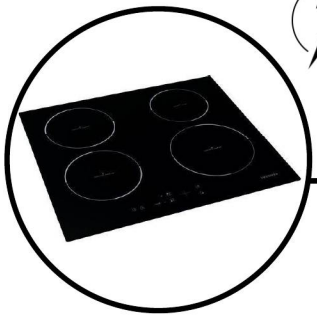

Elektrisch koken



Opwekking warmtapwater
d.m.v. doorstroomtoestel

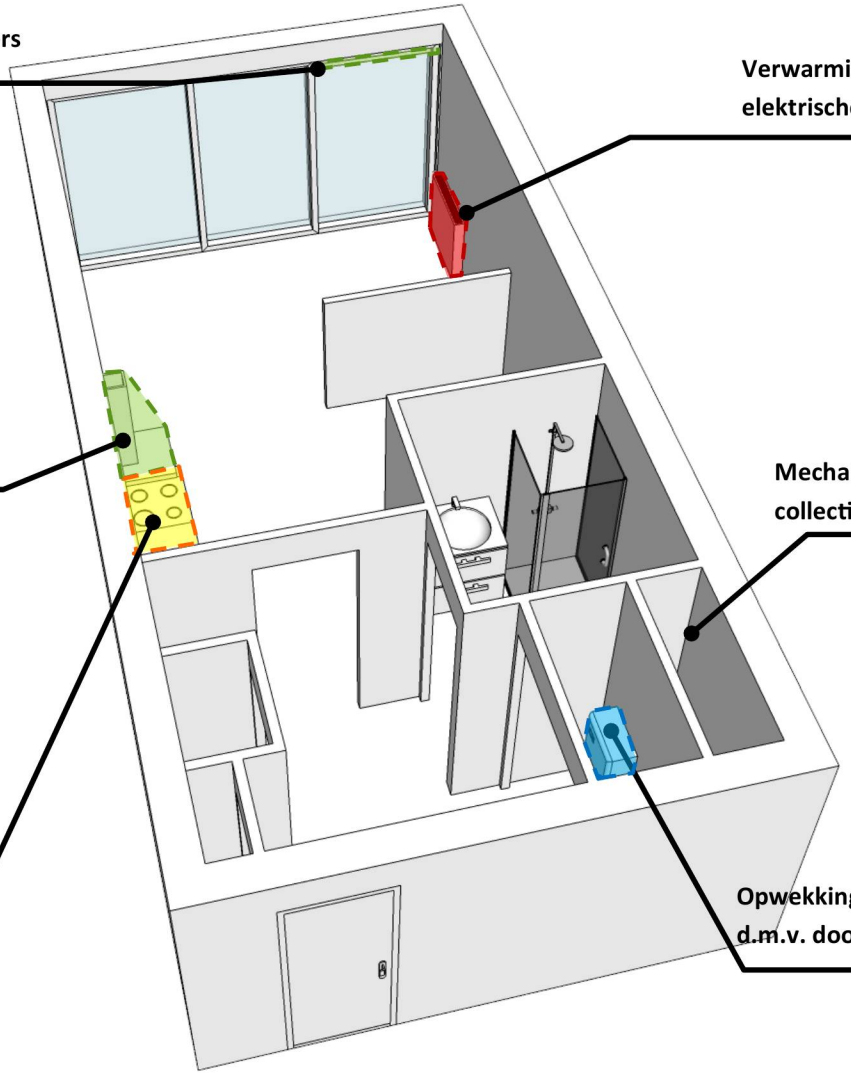

VERLOOP VENTILATIEKANALEN STUDIO'S: souterrain

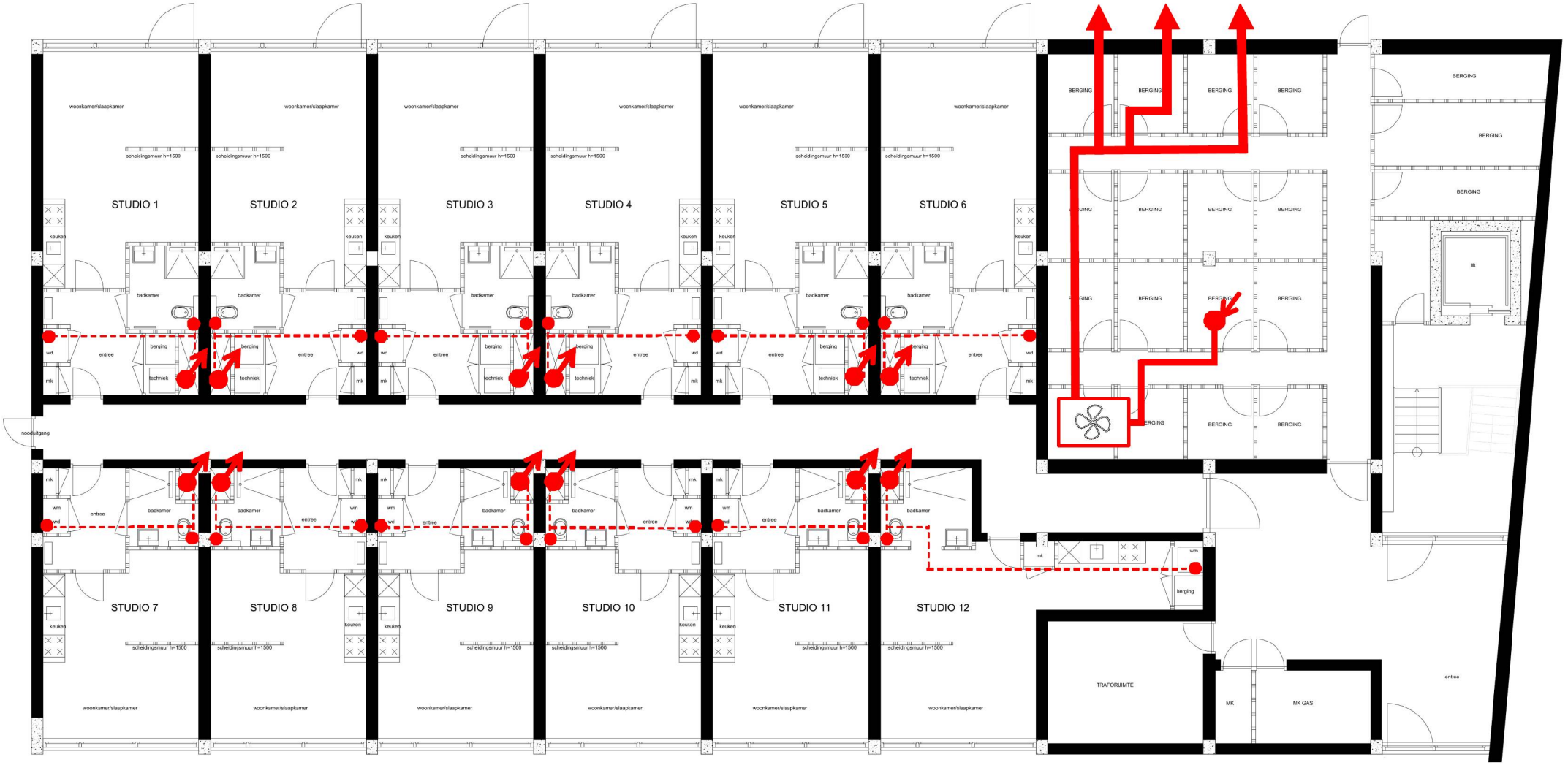

VERLOOP VENTILATIEKANALEN STUDIO'S: begane grond

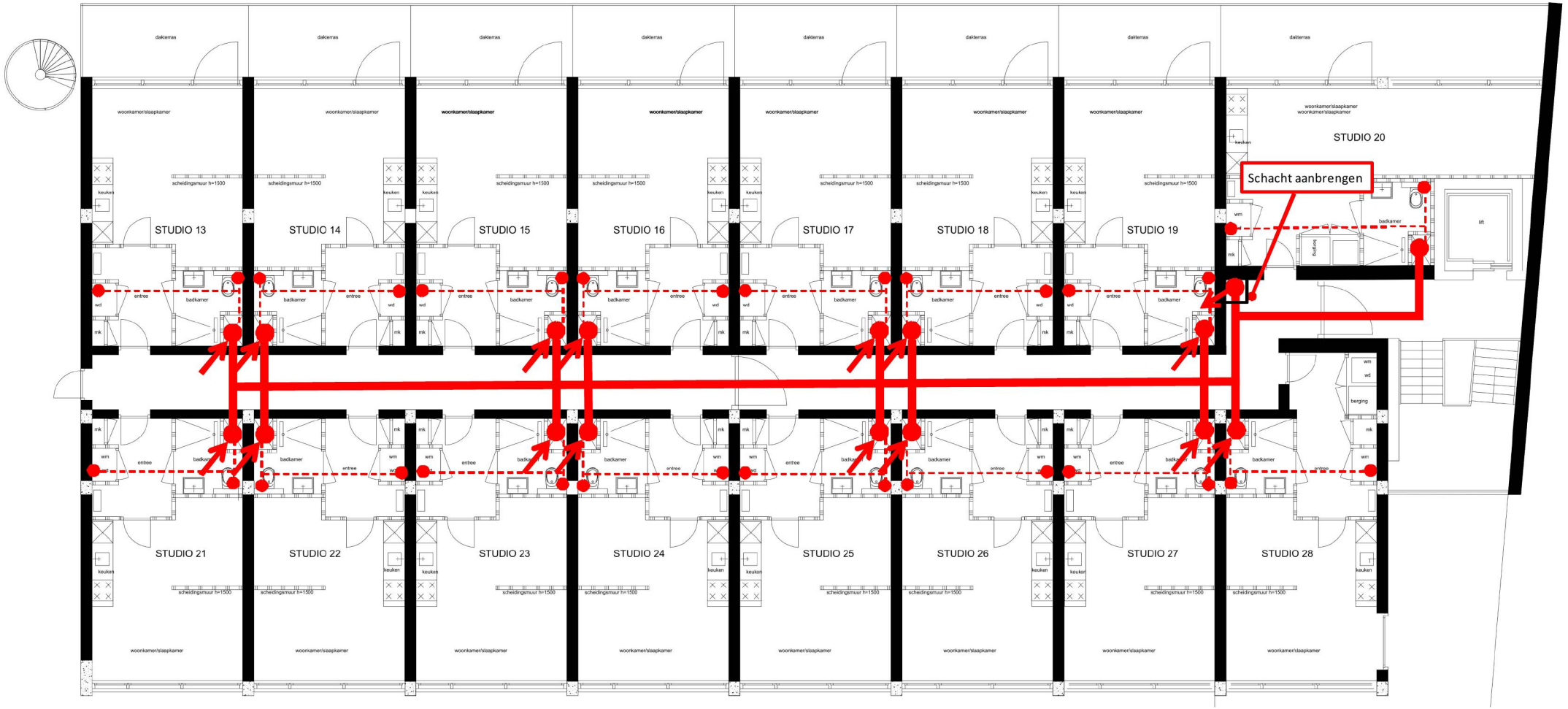

ELEKTRA VOORBEELDSTUDIO

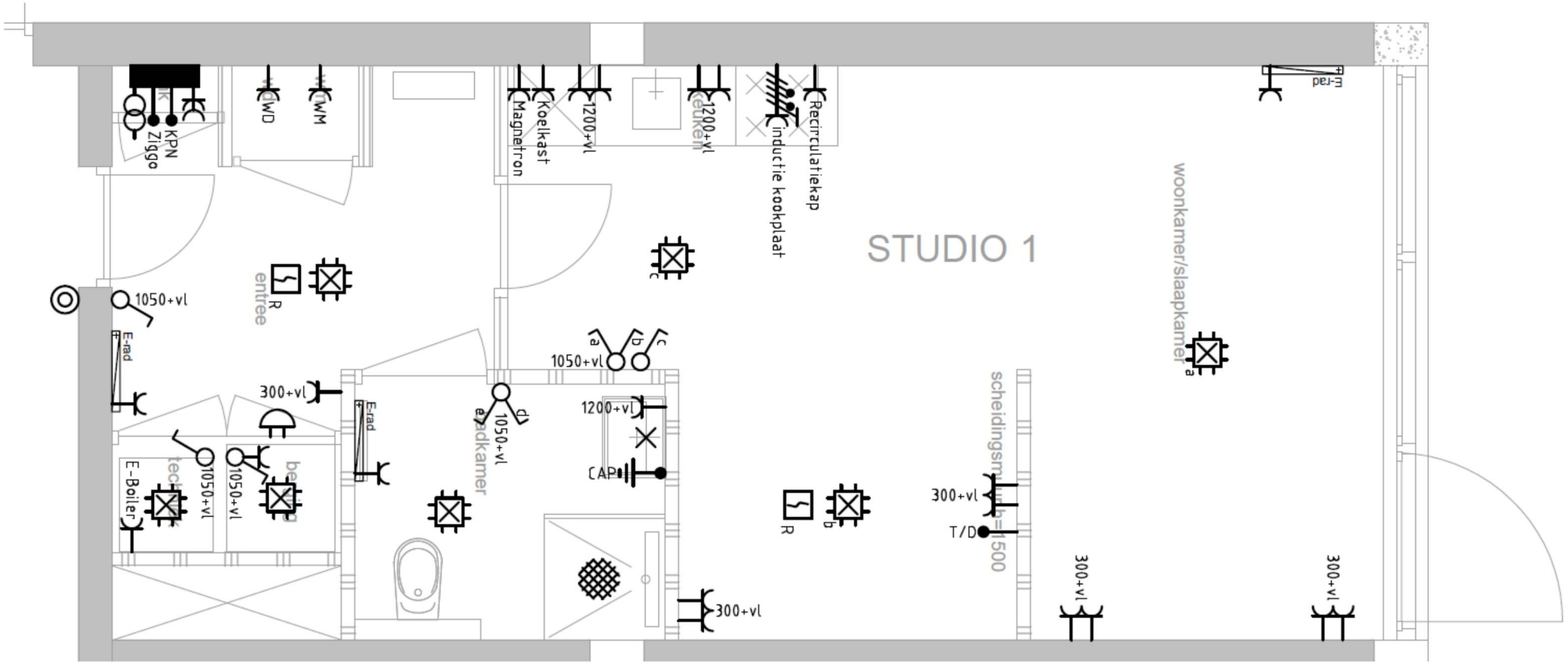

NUTSTRACÉ: elektra & water → souterrain



NUTSTRACÉ: elektra & water → begane grond

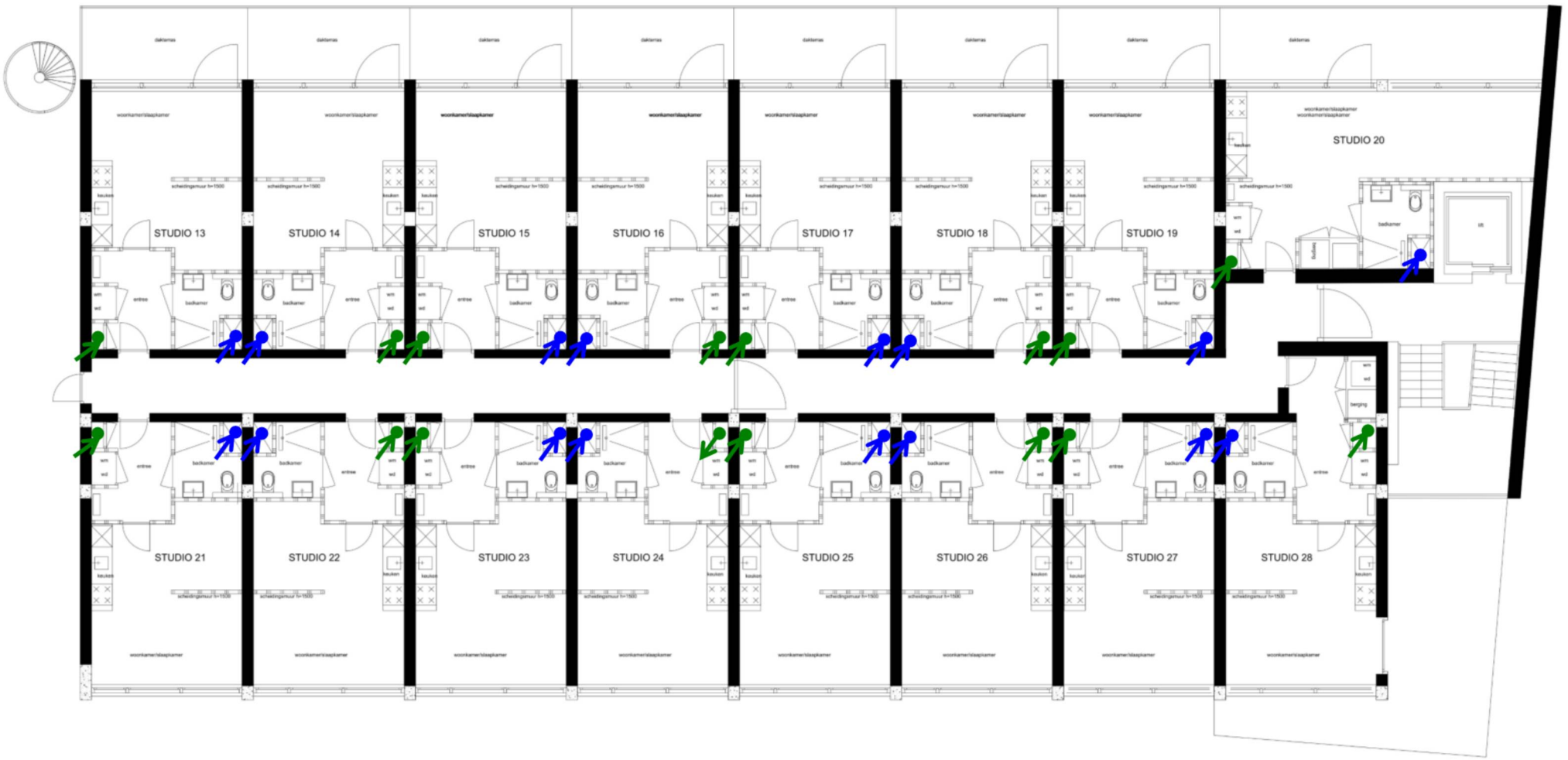

VERLOOP VENTILATIEKANALEN & NUTSTRACÉ: grafische weergave

