Gemeente Amsterdam
Centrum

Bezoekadres
Amstel 1
1011 PN Amsterdam

Postbus 202
1000 AE Amsterdam
Telefoon 14 020
www.amsterdam.nl

Retouradres: Postbus 202 1000 AE Amsterdam

Hotel de L'Europe B.V.
Nieuwe Doelenstraat 2
1012 CP Amsterdam

Datum 28-8-2018
Kenmerk 1012CP/2
Behandeld door [redacted]
Bijlage

Onderwerp Besluit verlenen exploitatievergunning alcoholverstrekkend horecabedrijf met terras

Geachte heer, mevrouw,

U heeft op 15 mei 2018 een aanvraag ingediend voor een terras uitbreiding van uw horecabedrijf voor Nieuwe Doelenstraat 2, 1012 CP Amsterdam. In deze brief informeer ik u over mijn besluit en over wat u eventueel nog moet regelen.

Ik heb besloten u de exploitatievergunning te verlenen. Omdat ook de lokaliteiten wijzigen heb ik ook de Drank- en Horecawetvergunning aangepast. Hierbij ontvangt u de vergunningen en de daarbij horende voorschriften.

Heeft u nog vragen?
Neem dan contact met mij op via bovenstaand telefoonnummer.

Namens de burgemeester van Amsterdam,
hoogachtend,

[redacted]
medewerker vergunningen

Gemeente Amsterdam
Centrum

Bezoekadres
Amstel 1
1011 PN Amsterdam

Postbus 202
1000 AE Amsterdam
Telefoon 14 020
www.amsterdam.nl

Exploitatievergunning alcoholverstrekkend horecabedrijf met terras

Besluit
De burgemeester van Amsterdam verleent aan:

Hotel de L'Europe B.V.; Amsterdam

een vergunning voor het exploiteren van een alcoholverstrekkend horecabedrijf met terras. De exploitatievergunning is toegekend op grond van de artikelen uit hoofdstuk 3 van de Algemene Plaatselijke Verordening (APV).

Voor

de locatie:	Nieuwe Doelenstraat 2 1012 CP Amsterdam
van horecabedrijf:	De L' Europe
geldig tot:	1 november 2019
kenmerk:	1012CP/2

De vergunning geldt voor de volgende lokaliteiten (binnen-/buitenruimtes):

Lokaliteit(en)	Oppervlakte in m^2
Freddy's	52,00
Bord'eau	89,00
Promenade	243,00
Hoofdstad Brasserie	129,00
Amstelkamer	75,00
Prinsenkamer	85,00
Heinekenkamer	110,00
Spiegelkamer	90,00
Brouwerskamer	40,00
Herenkamer	85,00
Keizerskamer	80,00
Aanhorigheidsterras	228,33
Terras	9,62

Openingstijden

zondag t/m donderdag	07:00uur tot 01:00 uur
vrijdag en zaterdag	07:00uur tot 03:00 uur
Terras:	
zondag t/m donderdag	07:00uur tot 01:00 uur
vrijdag en zaterdag	07:00uur tot 02:00 uur
Winterterras	1 november tot 1 maart. Hiervoor gelden afwijkende openingstijden. Zie hiervoor verder in de vergunning voor winterterrasregeling

Het bedrijf wordt geëxploiteerd als: Restaurant, horeca IV

Leidinggevenden
Zoals opgenomen in het Aanhangsel van de Drank- en Horecawetvergunning

Vergunningsvoorwaarden en voorschriften
Op deze vergunning zijn van toepassing: hoofdstuk 3 van de Algemene Plaatselijke Verordening (APV); het daarop gebaseerde beleid. Hieronder volgen enkele belangrijke bepalingen daaruit.

1. Het is niet toegestaan het bedrijf inclusief terras op andere tijden dan hierboven vermeld open te hebben voor bezoekers.
2. Samen met de leidinggevende(n) bent u verantwoordelijk voor de goede gang van zaken in het bedrijf en de directe omgeving. Als vergunninghouder zorgt u dat het komen en gaan van bezoekers ordelijk verloopt.
3. Als u zich niet houdt aan de regels voor horecabedrijven (een voorschrift uit deze vergunning of de regels uit de APV), kan de gemeente maatregelen nemen op grond van de geldende Handhavingsstrategie Horeca Amsterdam. Deze kunt u vinden via www.amsterdam.nl/horeca
4. Aanwijzingen van politie en toezichthouders moeten onmiddellijk worden opgevolgd. U moet politie en toezichthouders altijd onmiddellijk tot het bedrijf toelaten. U geeft hun deze vergunning op eerste verzoek ter inzage (digitaal mag ook).
5. U zorgt dat het publiek het bedrijf op het sluitingstijdstip heeft verlaten en voor bezoekers gesloten is.
6. Bij het toelaten en de bejegening van uw publiek mag niet gediscrimineerd worden. Dit geldt ook voor de bedrijfsvoering.
7. De openingstijdenkaart van de gemeente moet van buitenaf altijd duidelijk zichtbaar zijn.
8. De weekendopeningstijden gelden ook voor de nacht die volgt op: eerste kerstdag; eerste paasdag; eerste pinksterdag.
9. Deze vergunning blijft van kracht, zolang de hierin omschreven exploitatie niet verandert.
10. Deze vergunning is niet overdraagbaar aan andere (rechts-)personen.
11. Beëindiging van uw horecabedrijf moet u binnen twee weken schriftelijk melden aan de afdeling Horecavergunningen van de gemeente.

Ongebouwd terras
Op het ongebouwd terras zijn van toepassing: hoofdstuk 3 van de Algemene Plaatselijke Verordening (APV) en het geldende terrassenbeleid. Hieronder volgen enkele belangrijke bepalingen daaruit.

1. Het terras mag uitsluitend worden geplaatst zoals is aangegeven op de terrastekening die bij deze vergunning hoort. Buiten de afmetingen en locatie zoals aangegeven op de tekening mag geen terrasmeubilair staan en mogen uw bezoekers geen consumpties gebruiken.
2. U moet te allen tijde op de stoep de minimale doorloopruimte die voor uw gebied geldt vrijlaten.
3. Het terras moet zijn gesloten op het tijdstip dat in de exploitatievergunning staat. Buiten de openingstijden van het terras mogen uw bezoekers buiten geen consumpties gebruiken.
4. Als het terras gesloten is, moeten de tafels en stoelen worden opgeruimd. Als het terrasmeubilair buiten blijft staan, moet het worden opgeruimd zodat het niet gebruikt kan worden. Het opgeslagen terrasmeubilair moet zo min mogelijk openbare ruimte in beslag nemen.
5. Op het terras mogen uitsluitend stoelen, tafels, banken, parasols en zijschotten staan. De hoogte van zijschotten is maximaal 1,5 meter. Zijschotten mogen alleen haaks op de gevel staan.
6. Terrasschotten bij terrasdelen die niet aan de gevel grenzen zijn derhalve niet toegestaan.
7. Het is verboden om zonder vergunning (kleine WIOR-vergunning) parasols en terrasschotten in de grond te verankeren.

8. Het is verboden de openbare ruimte te beschadigen ten behoeve van het terras.
9. Het (gebruik van het) terras mag de toegang tot en het gebruik van brandkranen en andere meld- en blusvoorzieningen niet belemmeren. De brandveiligheid van het horecabedrijf moet gewaarborgd blijven.
10. Het (gebruik van het) terras mag de toegang tot en het gebruik van andere gebouwen en/of door anderen gebruikte ruimten niet belemmeren.
11. U moet het terras tijdig verwijderen als dat volgens bevoegde toezichthouders waarom dan ook nodig is.
12. Het is verboden etenswaren en/of dranken op het terras op te slaan of te bereiden.
13. Reclame: De zaaknaam en een logo van een sponsor zijn toegestaan op de volanten van parasols en op de onderkant van het terrasschot. Overige reclame op het terras is verboden.
14. Voor een terras bij een fastfoodzaak (snackbars, automatieken en fastfoodrestaurants) gelden aanvullende voorschriften:
    a. Er moet op het terras bediening zijn.
    b. Het terras moet worden afgeruimd.
    c. Het gebruik van aardewerk/porselein servies is verplicht.
    d. Het gebruik van wegwerpartikelen is verboden.

Winterterrasregeling (1 november tot 1 maart)
Aan het exploiteren van een terras in de winter zijn de volgende voorwaarden verbonden:

- het terras mag alleen geëxploiteerd worden tussen 07.00 (09:00) en 22.00 uur;
- na sluiting van het terras, moet het meubilair worden opgestapeld tegen de gevel van het horecabedrijf;
- terrasmeubilair moet na sluiting van de horecazaak worden binnengehaald;
- nieuw te bouwen elementen zoals afdaken en luifels (onderdelen van het gebouw) en objecten zoals terrasschotten en parasols zijn niet toegestaan (markiezen en zonnewering zijn geen "gebouwde elementen" en zijn daarom wel toegestaan);
- het terras mag worden verwarmd, alleen vanuit de gevel. (N.B.: U heeft een omgevingsvergunning nodig om een terrasverwarming aan de gevel aan te brengen)
- na sluiting van het terras wordt het trottoir door de exploitant schoongemaakt;
- tijdens Oud & Nieuw (31 december) mogen terrassen tot 20.00 uur geëxploiteerd worden.

Uitzondering uitgaanspleinen
De uitgaanspleinen Rembrandtplein, Thorbeckeplein, Leidseplein en het Kleine-Gartmanplantsoen mogen tijdens het winterseizoen een terras exploiteren van 07.00 (09:00) uur tot 24.00 uur, onder de volgende voorwaarden:

1. dat binnen de aangewezen gebieden het gebruik van parasols en terrasschoten is toegestaan;
2. dat binnen de aangewezen gebieden terrasmeubilair buiten mag worden opgeslagen, conform de regeling voor zomerterrassen;
3. dat tijdens Oud & Nieuw (31 december) terrassen tot 20.00 uur geëxploiteerd worden.

Voor de Nieuwmarkt gelden de afwijkende voorwaarden voor het winterterras:

a. Het gebruik van parasols en terrasschotten is toegestaan.
b. Terrasmeubilair mag buiten worden opgeslagen, net als in de regeling voor zomerterrassen.
c. Tijdens Oud & Nieuw (31 december) mogen de terrassen tot 20.00 uur open zijn.

Terrastekening

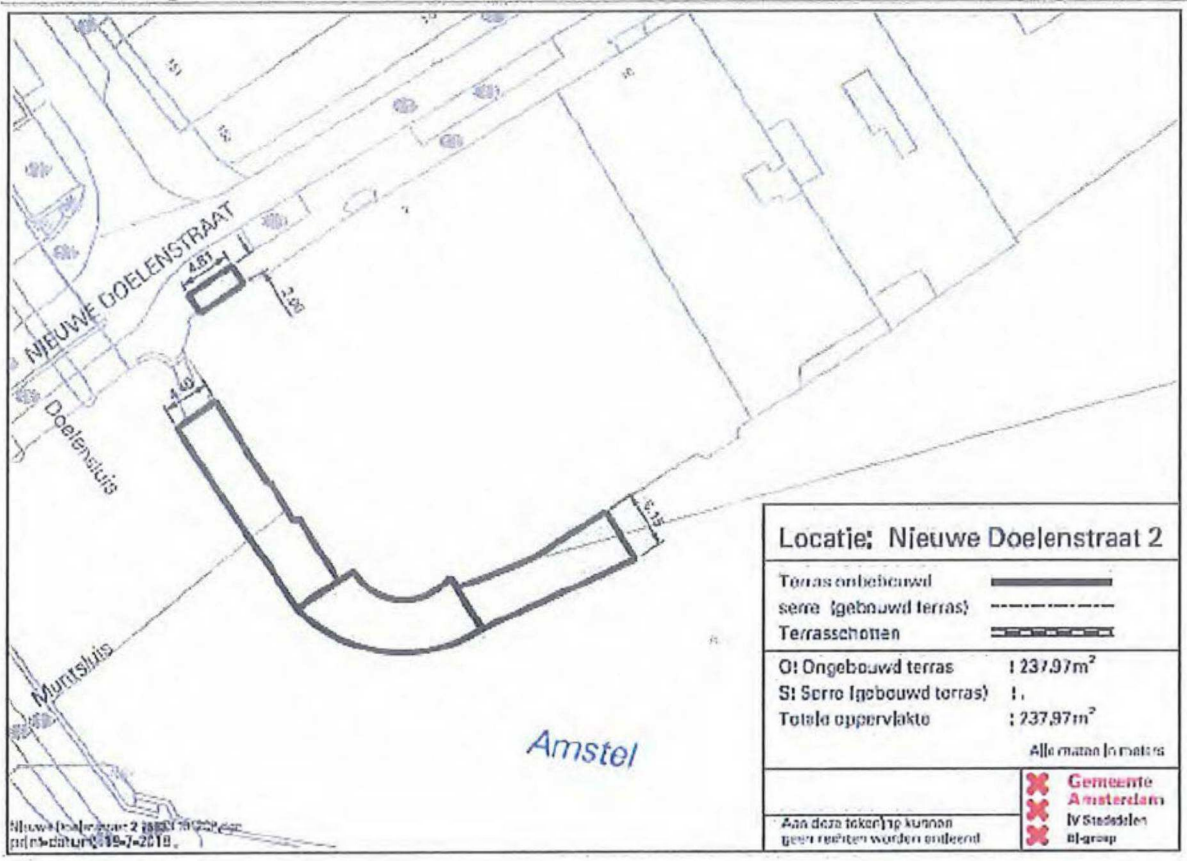

Amsterdam, 28 augustus 2018

De burgemeester van Amsterdam,

[redacted]

medewerker vergunningen