THE CORONA EDITION

JULY 25 — AUGUST 02 2020


WELKOM OP
AMSTERDAM
CENTRAAL


BE WHO
YOU ARE
LOVE WHO
YOU WANT
BE WHO
YOU ARE
LOVE WHO
YOU WANT
ELKE DAG OPEN
CARRÉ
TERRAS
OP DE
AMSTEL
LUNCH, BORREL & DINER


STAY PROUD!


BE WHO
YOU ARE
LOVE WHO
YOU WANT
STAY PROUD!


BE WHO
YOU ARE
LOVE WHO
YOU WANT
STAY PROUD!


BE WHO
YOU ARE
LOVE WHO
YOU WANT
JCDecaux


BE WHO
YOU ARE
LOVE WHO
YOU WANT
LOVE
IS
LOVE

Amsterdam Pride komt met coronaproof programma

Canal Parade en andere grote evenementen in de stad tijdens Pride Amsterdam gaan dit jaar niet door vanwege het coronavirus. Om toch aandacht te vragen voor seksuele- en genderdiversiteit heeft de organisatie een alternatief programma opgezet.

Het Parool 1 juli 2020, 9:44



Dit jaar geen Canal Parade. BEELD HOLLANDSE HOOGTE / ANP

"We kunnen het ons niet veroorloven om een jaar over te slaan. Aandacht blijven vragen voor onze boodschap en constant werken aan de acceptatie van de LHBT+gemeenschap is essentieel," zegt directeur Lucien Spee. Het evenement wordt sinds 1996 georganiseerd.

Halverwege april maakte het bestuur van het evenement bekend dat Pride Amsterdam dit jaar niet door kan gaan vanwege het coronavirus. Daarom is er een alternatief programma opgezet voor de week, die loopt van 25 juli en 2 augustus. Er staan zowel online als offline evenementen op de planning.

Vlaggentour

Als alternatief voor de jaarlijkse Pride Walk kunnen deelnemers nu zelf een route wandelen langs voor de LHBT+ gemeenschap belangrijke plekken. De wandeling, die 5 kilometer beslaat, begint bij het Homomonument. Onderweg zien deelnemers alle vlaggen hangen die de gemeenschap vertegenwoordigen. Via een app kunnen ze uitleg krijgen over de betekenis en geschiedenis van deze vlaggen.

Daarnaast staan er de hele week 73 vlaggen op de Dam van landen waar homoseksualiteit nog in het wetboek van strafrecht is opgenomen. Op het plein staan borden met uitleg over de verschillende situaties in de landen.



Corona-editie Pride van start: 'We missen de zichtbaarheid'

25 juli 2020, 13.00 uur · Aangepast 26 juli 2020, 14.21 uur · Door Redactie

De 24-jarige JoJo Pors zag in april met lede ogen aan hoe het coronavirus een streep zette door de officiële 25ste editie van Pride Amsterdam. Als alternatief werd de 'corona-editie' georganiseerd, maar dat is er een zonder de beroemde botenparade, massale Pride Walk of uitbundige feesten in de stad. In het *AT5*-programma Wij Zijn Amsterdam vraagt JoJo jonge Amsterdammers hoe zij dit gemis ervaren.



Het contrast met voorgaande jaren is enorm in de Reguliersdwarsstraat, waar het altijd bomvol is tijdens de Pride. Het feit dat er hier voor het eerst in 25 jaar geen uitbundige feesten plaatsvinden is flink balen volgens Dennis. 'Ik had er echt naar uitgekeken om deze zomer los te gaan'.

Uitsluitend tijdens de Pride heeft Dennis het gevoel dat hij echt zichzelf kan zijn door de hele stad. 'Normaal gesproken heb ik dat alleen in clubs, als ik uitga. Dan kan ik mezelf helemaal opmaken en losgaan. Tijdens Pride-week kan ik dat bijna overal doen en heb ik niet het gevoel dat ik raar word aangekeken', vertelt hij.

Niet kunnen feesten is voor Junior een mindere zorg. Het grootste gemis voor hem is de zichtbaarheid op straat die tijdens deze Pride aanzienlijk minder is.

'Waar we momenteel staan, is dat het nog steeds niet veilig is. Niet in Amsterdam en niet in de rest van de wereld', aldus Junior, die denkt dat een zichtbare Pride een belangrijke bijdrage levert aan het verhelpen va dit probleem.

Erik Jonk | LinkedIn · Radio & tv · 24 jul 2020 / 13:48 uur

Pride niet op de grachten, maar wel negen dagen gratis op tv



Geen volle Amsterdamse grachten dit jaar, maar er is genoeg 'Pride' te beleven. Foto:

Nee, een Pride-spektakel op de Amsterdamse grachten is er dit jaar niet bij, maar negen dagen lang is Pride TV in heel Nederland gratis te zien.

Door een samenwerking tussen Pride Amsterdam, de Amsterdamse omroep SALTO, lifestyle kanaal OUTtv en de telecom providers VodafoneZiggo, KPN, T-Mobile, Youfone en Tele2, kunnen we de komende week toch Pride Amsterdam beleven. Hierdoor kan heel Nederland vanaf morgen tot en met 2 augustus – Pride TV ontvangen en dus zien wat Pride Amsterdam allemaal te bieden heeft. OUTtv, dat normaal gesproken niet in het basispakket zit, wordt namelijk door de telecomproviders tijdens Pride Amsterdam gratis ter beschikking gesteld.


Gemeente Amsterdam
vrijheid
amsterdam.nl/pride
Gemeente Amsterdam
jezelf zijn
amsterdam.nl/pride
Gemeente Amsterdam
liefde
amsterdam.nl/pride



25 JULI 2020 - OPENING CEREMONIE







Pride Amsterdam van start op de Westermarkt: 'We moeten ons blijven uitspreken'





Hoewel je niet in je mooiste felgekleurde outfit door de stad kunt flaneren, kun je wel je regenboogvlag met trots tonen. Amsterdam Pride moedigt bewoners aan om uit solidariteit een regenboogvlag uit hun raam te hangen. De vlaggen zullen een visuele herinnering creëren dat de geest van trots in de Nederlandse hoofdstad springlevend is. De Westertoren zet haar traditie voort om vanaf haar toren een regenboogvlag van 25 meter te laten wapperen. En dit jaar heeft de gemeente Amsterdam de meer inclusieve Progress Pride Flag aangenomen, inclusief de pijlvormige toevoeging van zwarte en bruine strepen en de transgender vlagkleuren.

Ahmed Marcouch
@ahmedmarcouch

Het is Pride nog t/m 2 augustus. 'Je mag er zijn' is na 'ik hou van je' wellicht de belangrijkste zin uit de Nederlandse taal. 'Toon je steun', vraagt Pride ons tot in Arnhem: hang de regenboogvlag uit.



8:31 a.m. · 29 jul. 2020 vanuit Arnhem, Nederland · Twitter for iPhone

33 Retweets **8** Geciteerde Tweets **231** Vind-ik-leuks



Tommy (32) en Lennaert (32) uit Amsterdam-Oost hingen afgelopen weekend een regenboogvlag aan hun balkonrand. Nadat de vlag twee keer bekogeld werd met eieren, hingen ze er nog eens een tweede vlag naast. En zij niet alleen: de buurt was zo verontwaardigd over de bekogeling, dat inmiddels 25 vlaggen de wijk kleuren.



RAINBOW CITY DRESSING









FIND ALL FLAGS TOUR

25 JULY / 2 AUGUST 2020

AN ALTERNATIVE PRIDE WALK

24/7

- HOMOSEKSUEEL - NON BINARY - DRAG QUEEN - DRAG KING - STRAIGHT ALLY - BISEKSUEEL - TRANSGENDER -




















Informat
Center




Heineken


90

Sander van Geene
@sandervangeene

#iamproud 🏳️‍🌈
En opeens sta je daar op de Dam! Als één van de '#Proud Faces of Pride' , die elk op hun eigen manier een belangrijke rol hebben gespeeld bij de totstandkoming van #PrideAmsterdam

#iamproud / #Iamhoned
🏳️‍🌈❤️
#Amsterdam #Diversity #bhagDelft #lhbtiq



8:06 p.m. · 29 jul. 2020 vanuit Den Haag, Nederland · Twitter for Android

Marleen vd Kerkhof
@MfvandeKerkhof

Stoere poster van collega Ryan de Haan @KazerneVictorAA @BrandweerAA @rozeinrood hangt vanaf vandaag in abri's in de stad, cool! #Iamproud #trots



OLVG
@olvg

We willen dat ons ziekenhuis een plek is
Waar je jezelf kunt zijn
Verschillen zien we als positief
Ze maken ons stadsziekenhuis rijker
Daarom vinden we het belangrijk om de LHBT+ gemeenschap te steunen
Want bij OLVG is iedereen welkom
#OLVGay #Pride2020 #IAMPROUD



10:06 a.m. · 1 aug

Dennis Boutkan
@DennisBoutkan

Best wel trots op mijn man @ruis_michiel die werd geinterviewd voor regenbooggemeente @haarlemmermeer 🏳️‍🌈
#iamproud #happypride



2:11 p.m. · 29 jul. 2020 · Twitter f

Kok-Hwa Lie
@KokHwaLie

Mijn stad, mijn trots! 🌈🌈🌈 #prideamsterdam #westerkerk #westertoren #iamproud #pride #amsterdampride #happypride #geborenengetogen #globalpride #pride2020 #lgbt #lgbtq #queer #gay #lovewins #gaypride #globalpride2020 #lhbt #amsterdam #iamsterdam #gayamsterdam @amsterdampride



4:27 p.m. · 30 jul. 2020 · Twitter for Android

4 Retweets **25** Vind-ik-leuks

Laurens Rijpstra
@Laurensrijpstra

#iamproud op m'n vader! 😊 super mooi om te
@AT5 als onderdeel van tour door #Amsterdam
#pride #iamproud #prideamsterdam #PRIDE202



7:10 p.m. · 26 jul. 2

Twan Teunissen @twanteunissen · 1 aug.
Vandaag zou het zover geweest zijn. Ware het niet dat er iets met Corona is. Volgend jaar zijn we er bij!
@amsterdampride #iamproud

> **Twan Teunissen** @twanteunissen · 2 aug. 2019
> Jaaa, de Roze Boswachters van @staatsbosbeheer zitten in de boot!
> Maar halen we Amsterdam?
>
> En natuurlijk zorgen we voor de nodige (bio)diversiteit!
> #rozeboswachter #pride #Pride2019
> @BoswachterLydie



18

Gay News @GayNewsNL · 5 sep.
Vladimir: meer dan buddy voor homovluchtelingen, #IAMPROUD dlvr.it/Rg0n54

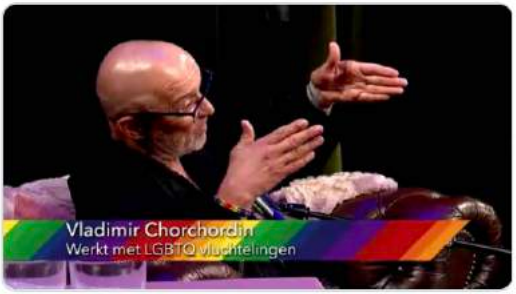

1 1

Pride Amsterdam 2020 trapt af met fotoshoot: 'Zichtbaarheid in de stad, ondanks corona'









Vandaag wordt in Zaandam de fotoshoot gehouden voor de abri-campagne van Pride Amsterdam. Onder het motto 'Proud Faces of Pride' komen op digitale abri's in de stad portretten van personen, die elk op hun eigen manier een belangrijke rol hebben gespeeld bij de totstandkoming van Pride Amsterdam.

PRIDE TV

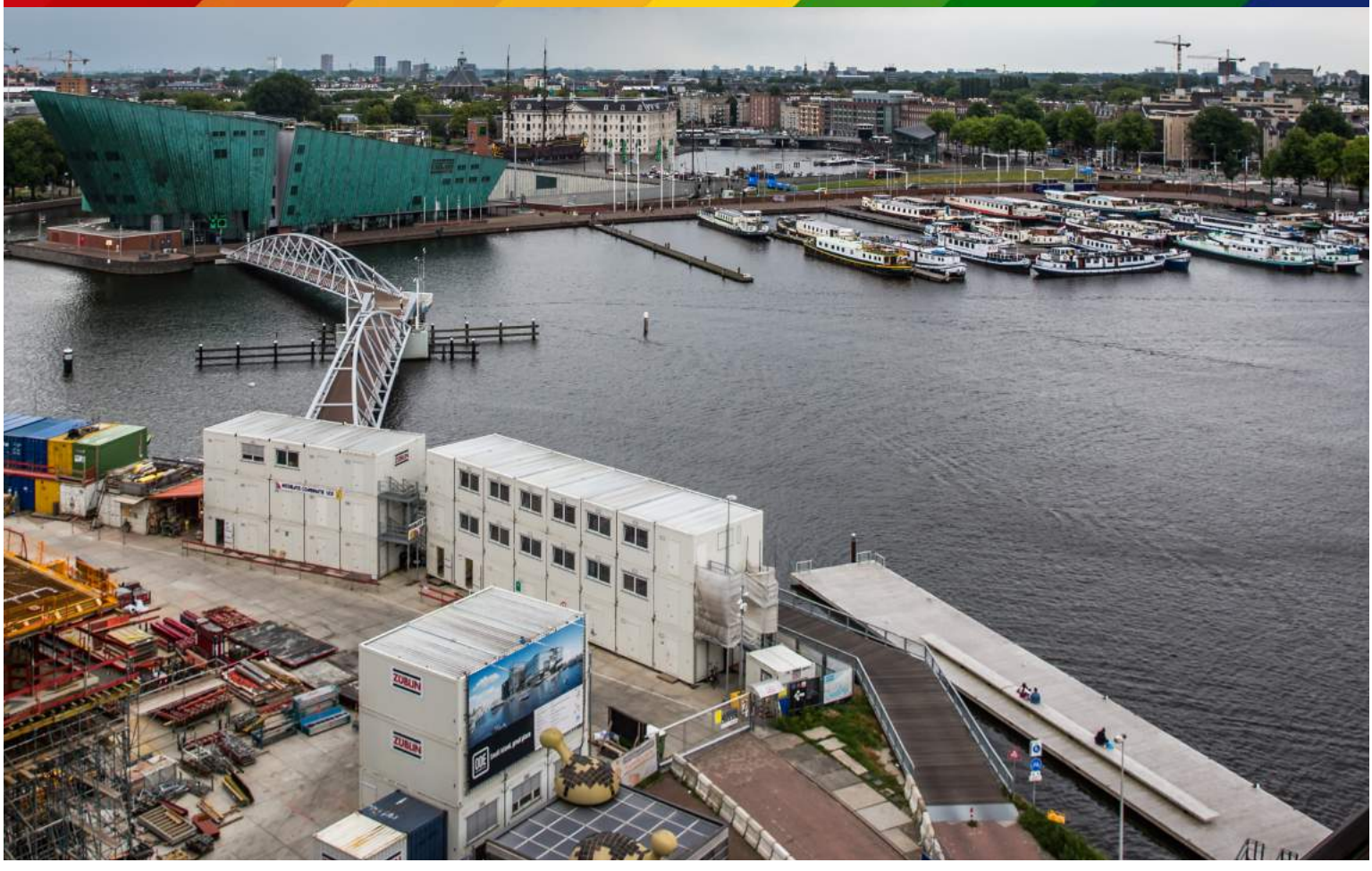

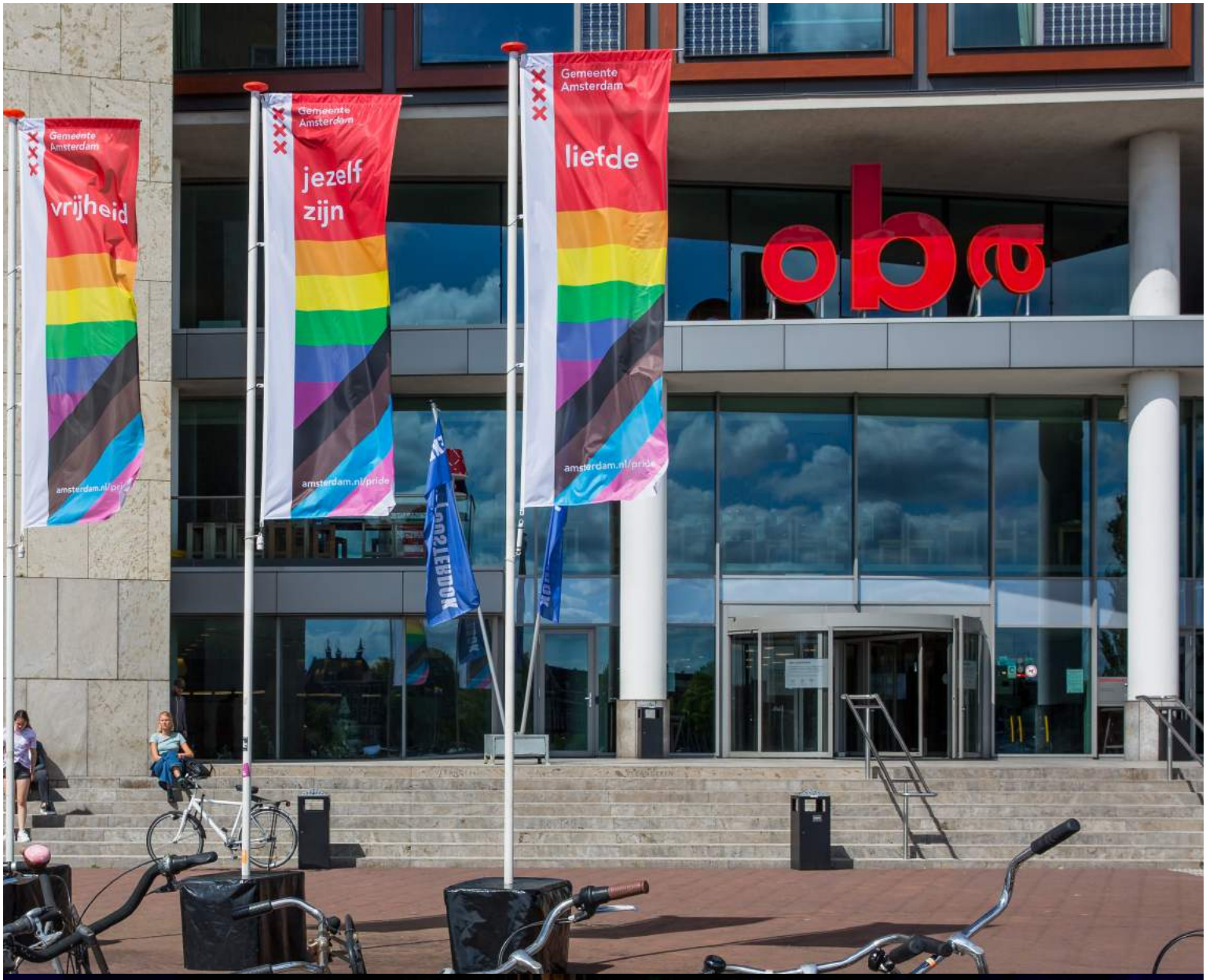
Gemeente Amsterdam
vrijheid
amsterdam.nl/pride
Gemeente Amsterdam
jezelf zijn
amsterdam.nl/pride
Gemeente Amsterdam
liefde
amsterdam.nl/pride
obs


PRIDE TV LIVE


STAGEMANAGERS
REDACTEURS
TAFELGASTEN
ARTIESTEN
PUBLIEK
HIER MELDEN
TRANS


CANAL PRIDE



Pride 24 uur per dag

Pride TV wordt door de LHBT-gemeenschap zelf gemaakt: 24 uur per dag live-programma's, muziek, documentaires en reportages over de door de coronacrisis aangepaste festiviteiten. In korte tijd is een uitgebreide Pride-programmering gemaakt. Directeur Lucien Spee van Pride Amsterdam: „Zichtbaarheid is erg belangrijk voor de emancipatie van onze community. We zijn dan ook ontzettend blij met de samenwerking met SALTO en OUTtv. Ik vind het geweldig om te zien hoe in zo'n korte tijd allerlei partijen en vrijwilligers dit Pride-programma in elkaar hebben gezet. Dat vervolgens ook de telecomproviders hun nek uitsteken, de handen ineen slaan en dit voor heel Nederland beschikbaar stellen is echt hartverwarmend."




PRIDE
LIVE


grand MA

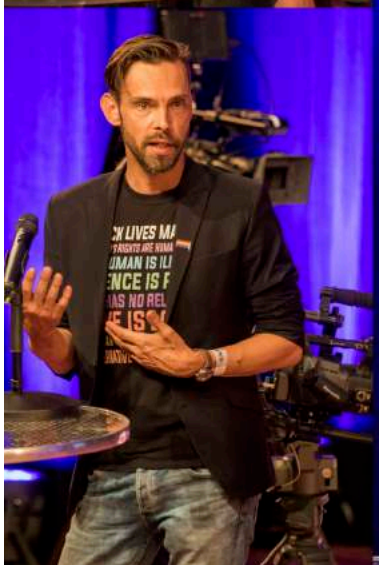



PRIDE
OOST


GAY MEN'S CHORUS
MAN
HIV
PRIDE WALK INLOOPSHOW


Joris
live!
PRIDE
TV
LIVE







JORIS LIVE


LIVE
PRIDE TV LIVE










PRIDE
TRANS PRIDE


UNHCR
The UN Refugee Agency
Babiche Routledge
When lesbian, gay, bisexual, transgender or intersex (LGBTI) persons are forced to flee, they face increased risk
sexual and gender-based violence,
uding verbal or physical
ssaults and exploitation.
UNHCR
PRIDE LIVE
PRIDE LIVE
LGBT+ Asylum Support
REFUGEES


OPENING THE IRON CLOSET
PRIDE TV LIVE
LGBTI-PEOPLE
ARE NOT AN
IDEOLOGY
LGBT IN OOST EUROPA











COLOURS OF PRIDE











POLITIEK


PRIDE TV
EEN ANDER ROZE GELUID
PINK TERRORISTS
PRIDE TV
OP DE THEE BIJ TANTE GRE









PRIDE & SPORTS


GET INSPIRED
PRIDE
BUSINESS CLUB
PRIDE TV LIVE




PRIDE TV LIVE
GET INSPIRED
PRIDE
BUSINESS CLUB
LET'S UNITE
PRIDE TV LIVE







CORPORATES & PRIDE




TODAY SHOW










THE Niki TODAY SHOW
Infections by County
THE NIKI TODAY SHOW


QUEER CULTURE
QC
QUEER CULTURE
QC
QUEER CULTURE
HARRY TROTTER


QC




LIVE











ARTS & CULTURE PRIDE


POWER VROUWEN
HOUR
POWER VROUWEN
HOUR
POWER VROUWEN
HOUR










POWER VROUWEN HOUR
WOMEN & PRIDE