Gemeente Amsterdam

Vastgesteld door het Dagelijks Bestuur stadsdeel Nieuw-West op 24 juni 2025
Opdrachtgever: Nabila Bouabbouz
Directie: G&O

Eindverslag participatie vergroening August Allebéplein

1. Introductie

We hebben het August Allebéplein in 2018 volledig opgeknapt. Omdat het plein als stenig wordt ervaren is er een wens vanuit de buurt om het plein aantrekkelijker te maken, met meer groen en plekken om elkaar te ontmoeten. Het doel van het project is een groener plein dat nog meer een plek wordt waar mensen elkaar kunnen ontmoeten en in beweging komen. Om de buurt mee te laten denken, hebben we een participatie opgezet. Buurtbewoners konden reageren en hun ideeën delen. In dit verslag leggen we uit hoe de participatie is verlopen, wat we hebben opgehaald en wat de volgende stappen van het project zijn.

Meer informatie over het project en het participatieplan voor de vergroening van het August Allebéplein vindt u op: Meedoen August Allebéplein - Gemeente Amsterdam en Participatieplan Vergroenen August Allebéplein op open.amsterdam.nl.

Heeft u vragen? Neem gerust contact met ons op via: Overtoomseveld@amsterdam.nl

2. Wat wilden we bereiken?

Doel participatieproces:
We wilden dat betrokkenen mee zouden denken over hoe we het plein kunnen verbeteren. Bijvoorbeeld over de beplanting, zitplekken, speelplekken en plekken om elkaar te ontmoeten. Ook andere ideeën waren welkom. Zo zorgen we ervoor dat het plein beter past bij wat betrokkenen nodig hebben.

Mate van invloed:
Bij deze participatie kozen we voor de vorm ‘reageren’. In de eerste ronde konden deelnemers reageren op de vraag: ‘Wat moet er op het plein komen?’ We haalden ideeën op binnen vooraf gestelde voorwaarden. Op basis daarvan maakten we twee ontwerpvarianten voor het plein. In de tweede ronde konden deelnemers via een online vragenlijst stemmen welke ontwerpvariant hun voorkeur had.

Doelgroep:
De doelgroep van de participatie waren bewoners, betrokkenen en bezoekers die het plein gebruiken. We hebben extra moeite gedaan om bezoekers die een andere taal spreken te betrekken. Hiervoor zetten we een enquêteur in die meerdere talen spreekt, zoals Arabisch. Daarnaast hingen we posters op het plein. Op de posters stond een QR-code die naar de online vragenlijst leidt.

3. Wat hebben we georganiseerd?

We hebben de participatie in twee rondes georganiseerd:

3.1 Eerste participatieronde

In de eerste ronde wilde we ideeën ophalen om het plein te verbeteren en om meer groen en ontmoetingsplekken te maken. Dit deden we met een vragenlijst. De resultaten van de online vragenlijst staan in bijlage 1. De antwoorden op de vragen en suggesties staan in bijlage 2.

We haalden de ideeën binnen via deze manieren:

- Twee momenten op het plein met vragenlijst (ruim 60 personen geïnterviewd):
  Om ook mensen te bereiken die normaal niet meedoen, hebben we enquêteurs ingezet op het plein. Op twee verschillende doordeweekse dagen spraken zij met gebruikers van het plein en vulden zij vragenlijsten in. Op één van die dagen was er ook een enquêteur die Arabische sprak, zodat we een brede doelgroep konden bereiken.

- Een online vragenlijst (151 reacties):
  Dezelfde vragen stonden ook op een online enquête die twee weken openstond op de website. We hingen posters op bij ondernemers op het plein met een link naar de online vragenlijst.

3.2 Tweede participatieronde

Het doel van de tweede ronde was om het voorlopig ontwerp te presenteren. Dit ontwerp maakten we op basis van de ideeën uit de eerste participatieronde. In deze ronde legde we een aantal ontwerpkeuzes voor via een online vragenlijst. De resultaten hiervan staan in bijlage 3.

De tweede ronde verliep op deze manieren:

- Inloopbijeenkomst (32 aanwezigen):
  Op 24 maart organiseerden we een inloopbijeenkomst bij Ru Paré. Tijdens deze bijeenkomst hingen posters met het voorlopige ontwerp en de keuzes die nog gemaakt konden worden. Bezoekers konden post-its plakken met hun opmerkingen en vragen stellen over het ontwerp. In totaal waren 32 mensen aanwezig.

- Online vragenlijst (145 reacties):
  Om iedereen de kans te geven mee te denken over de laatste keuzes, plaatsten we een online vragenlijst. Deze stond twee weken open. Mensen konden daarin kiezen tussen verschillende ontwerpopties.

4. Hoe is het proces verlopen en hoe kijken we hierop terug?

Pleinmomenten:

Met twee pleinmomenten hebben we succesvol een diverse groep mensen kunnen betrekken bij de participatie. Voor veel mensen is het moeilijk om te bedenken hoe een plein groener kan worden. Doordat we tijdens de gesprekken konden doorvragen, kregen we beter inzicht in wat mensen bedoelen met een ‘groener plein'. Dat heeft waardevolle informatie opgeleverd. Een leerpunt is dat we de volgende keer beide dagen enquêteurs willen inzetten die meerdere talen spreken.

Onlinepagina met meer mogelijkheden:

In het oorspronkelijke plan wilde we een pagina gebruiken met meer mogelijkheden dan een gewone vragenlijst. Op die pagina konden mensen niet alleen reageren op het ontwerp, maar ook op elkaars reacties. Zo wilden we het gesprek online op gang brengen.
Door omstandigheden is dat niet gelukt. In plaats daarvan gebruikten we een online vragenlijst. Deze werkte goed en volgens plan, maar deelnemers konden niet met elkaar in gesprek. In de toekomst zouden we dit alsnog kunnen gebruiken om beter online in gesprek te gaan met bewoners.

Bewonersinitiatief:

Het was erg waardevol dat er een bewonersinitiatief aan de basis van het project stond. Deze groep had al vóór de participatie ideeën verzameld in de buurt. Dat gaf ons een voorsprong: het bood een eerste denkrichting en hielp om het gesprek op gang te brengen. Tijdens de eerste participatieronde gaven we alsnog ruimte voor nieuwe ideeën en suggesties van andere betrokkenen. Veel van deze ideeën kwamen overeen met die van het bewonersinitiatief.

Werkvorm:

Tijdens de inloopavond gebruikten we verschillende borden met het ontwerp. Op elk bord stond uitleg over de aanpassingen en de mogelijkheden op het plein. Deze aanpak werkte goed. Bezoekers konden op hun eigen tempo meer te weten komen over het ontwerp. Ze konden vragen stellen of met iemand van het project in gesprek gaan. Deze werkvorm willen we ook gebruiken bij toekomstige participatieprojecten.

5. Wat heeft het proces opgeleverd?

5.1 Eerste participatieronde

Opbrengst	Conclusie
We kregen de wens voor meer bloemen en struiken op het plein.	We hebben dit verwerkt in het ontwerp. Daardoor komen er plantvakken op het plein.
We kregen de wens voor meer en verschillende soorten zitplekken, zodat de bewoners elkaar makkelijker kunnen ontmoeten.	De nieuwe plantvakken krijgen een zit-rand, zodat er meer plekken zijn om te zitten.
Er is overlast van fietsen en fatbikes die op het plein worden neergezet of erdoorheen rijden.	We hebben 16 extra fietsnietjes geplaatst bij de ingangen van het plein. Zo kunnen mensen hun fiets makkelijker op een goede plek parkeren. Dit helpt om overlast van fietsen op het plein te verminderen. Ook maken we het plein minder aantrekkelijk om overheen te fietsen door plantvakken toe te voegen. Helaas kunnen we niet alle overlast voorkomen.
Er is behoefte aan meer schaduw op het plein, vooral door het planten van bomen.	We hebben ruimte gevonden om 8 extra bomen te planten op het plein. Ook vervangen we de grond rondom 6 bestaande bomen, zodat ze beter kunnen groeien en meer schaduw geven.
Bewoners noemden een aantal keer de verlichting op het plein.	In het participatieplan staat dat de verlichting geen onderdeel is van het project. Als de verlichting op het plein in de toekomst wordt aangepast, is het goed om rekening te houden met de opmerkingen uit deze participatie.
Bewoners noemden meerdere keren dat ze graag een zitbank en speelelement rond een boom willen.	In het voorlopig ontwerp hebben we een zit- en speelelement opgenomen in de vorm van een houten podium. Helaas past dit niet binnen het beschikbare budget. We houden het wel als optie in het ontwerp, zodat we het later kunnen aanleggen als er extra geld beschikbaar komt.

5.2 Tweede participatieronde

Opbrengst	Conclusie
De meeste deelnemers (82,2%) willen weelderig en dicht groen op het plein.	We hebben in het ontwerp van de nieuwe plantvakken rekening gehouden met het gebruik van weelderige en dichte beplanting.
Veel mensen (41,4%) willen grote bomen met een open kroon.	We hebben gekozen voor grote bomen met een open kroon,

Opbrengst	Conclusie
De meeste mensen (76,5%) kozen voor ontwerp 2.	We hebben ontwerp nummer 2 gekozen. Dit ontwerp legt de nadruk op het toevoegen van extra groenvakken aan de linkerkant van het plein, bij de winkels.

6. Vooruitblik

Na de tweede participatieronde hebben we het definitief ontwerp gemaakt. Dit ontwerp ziet u hieronder bij afbeelding 3. Als het dagelijks bestuur van stadsdeel Nieuw-West het ontwerp goedkeurt, beginnen we met de voorbereidingen om het uit te voeren. We verwachten dat de werkzaamheden in het vierde kwartaal van 2025 starten. We houden iedereen op de hoogte via de website van Overtoomse Veld en het August Allebéplein:

Overtoomse Veld: stedelijke vernieuwing - Gemeente Amsterdam

Meedoen August Allebéplein - Gemeente Amsterdam

7. In beeld



Afbeelding 1&2: Participatieronde 2, inloopbijeenkomst met presentatie van het voorlopig ontwerp

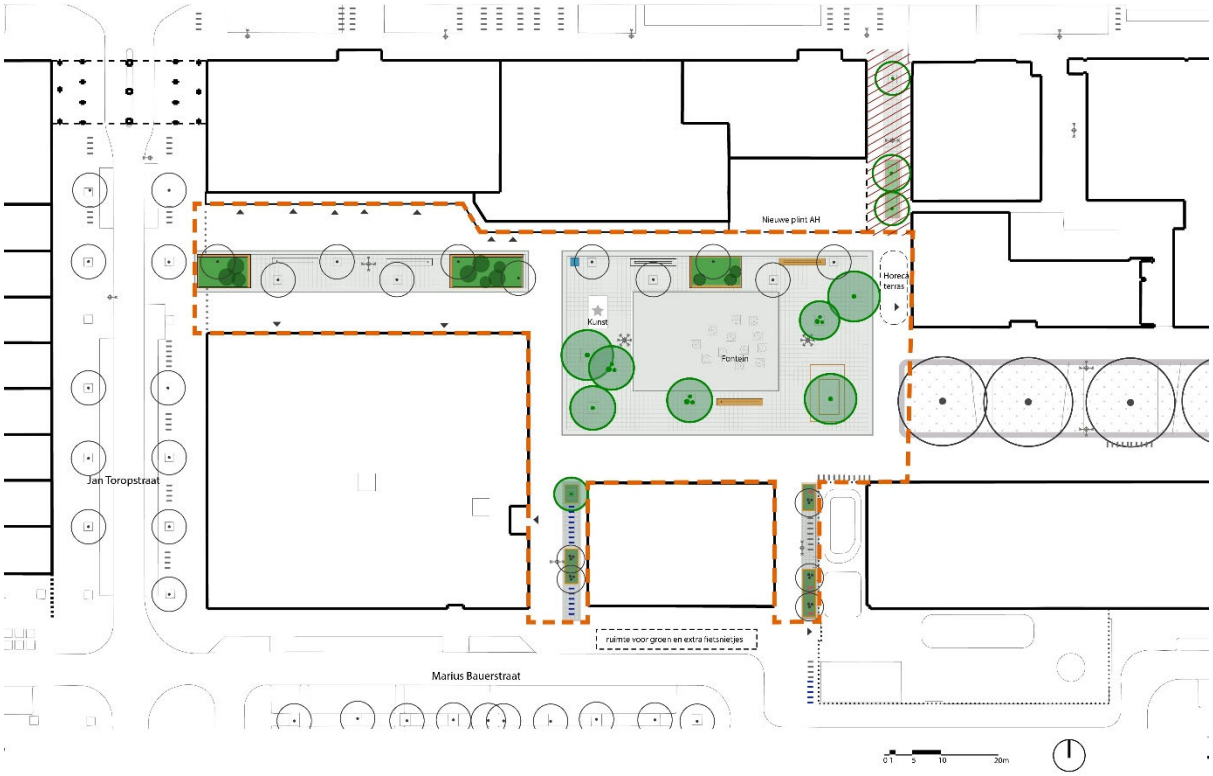

Afbeelding 3: Het ontwerp naar aanleiding van de participatie voor het vergroenen van het August Allebéplein



Afbeelding 4: Legenda behorende bij het ontwerp vergroening August Allebéplein

8. Bijlagen

- Bijlage 1: Resultaten online vragenlijst eerste participatieronde
- Bijlage 2: Beantwoording vragenlijst eerste participatieronde
- Bijlage 3: Resultaten online vragenlijst tweede participatieronde

Gemeente
Amsterdam

Participatie vergroening August Allebéplein

Resultaten - Enalyzer

13-03-2025

Reactiestatus



Observaties

Totaal **138**

Niet geantwoord	0.0%	Incompleet	15.2%
Geweigerd	0.0%	Compleet	84.8%

Waarom komt u naar het plein?

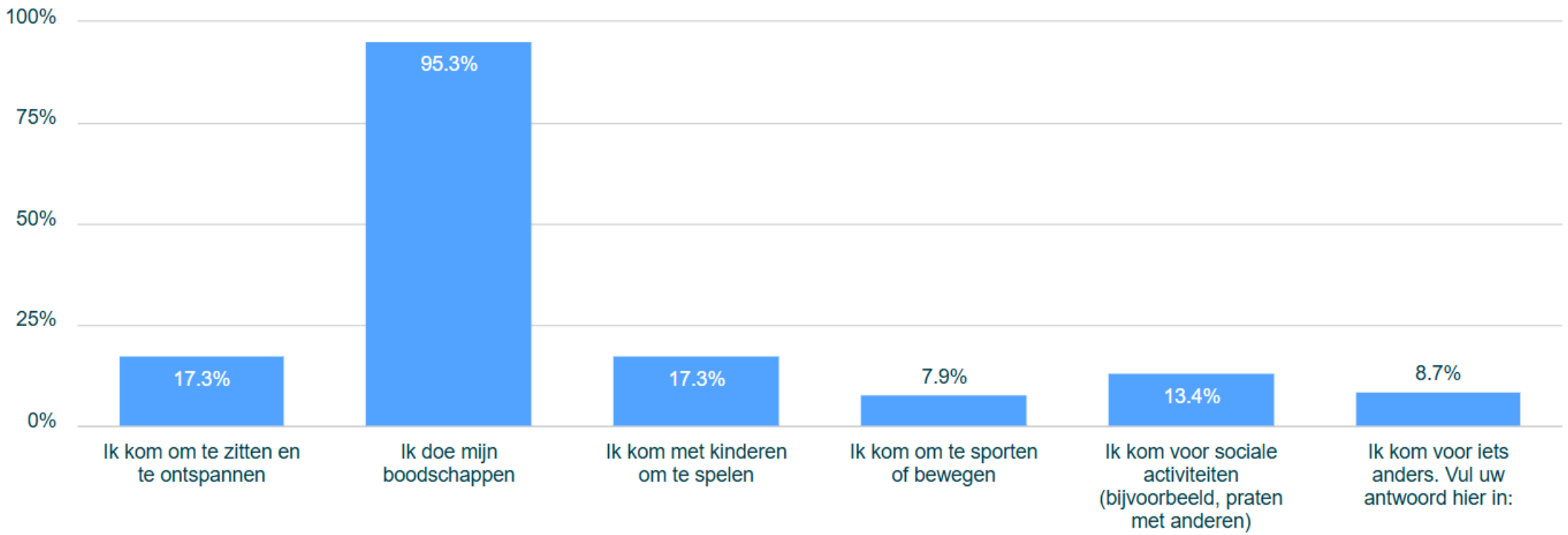

Observaties	
Totaal	**127**

Waarom komt u naar het plein?

- Ik kom voor iets anders. Vul uw antwoord hier in:
- Test
- In de toekomst zou ik graag naar het plein komen om op een plek te zijn waar meer groen is en je een koffie kan drinken in de zon
- Woon aan het plein
- Soms voor cultuurhistorie
- Ik ben leerkracht op basisschool OBS de Toekomst, grenzend aan het A.plein
- OKT afspraken
- Broodje falafel (van Burcu) te eten op de zitbanken
- Geldautomaat
- Ik kom om te kijken, omdat ik daar gewoond heb.
- Ik loop naar het metrostation
- Ik woon er en mis groen

Wilt u een groener plein? Zo ja, met wat?

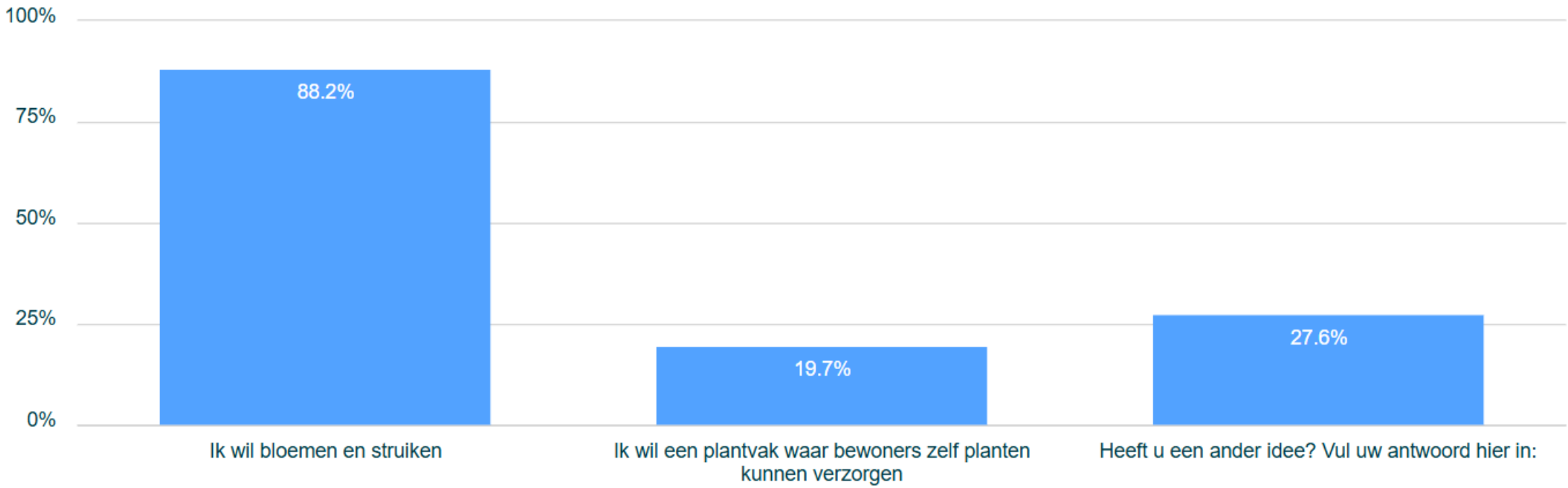

Observaties

Totaal **127**

Wilt u een groener plein? Zo ja, met wat?

Heeft u een ander idee? Vul uw antwoord hier in:
Bomen
En meer bomen
Een groene speeltuin voor de kinderen om na schooltijd te spelen. Maar ook voor kinderen uit de buurt die jonger zijn dan 4 om tijdens schooltijd te spelen. Er wonen veel kinderen in de buurt en ik denk dat er veel meer uitdagende speelvoorzieningen moeten zijn. Op school hebben we een fijne plek maar deze is niet altijd voor alle kinderen toegankelijk.
Meer bomen zou mooi zijn ;) Maar minder hangjongeren ,groepjes jongeren , fatbikes en scooters over het plein...je kent ze wel....als je er wat van zegt krijg je klappen, dat soort types ...
Graag meer bomen, die tegen hitte en schaduw kunnen. De bomen aan de kant waar het plein aan de Marius Bauerstraat grenst. Rondom het middengedeelte plantenbakken met insectvriendelijke bloemen.
Met groene en zitplekken hebben wij ook schaduw plekken nodig
Ik zou vooral graag zien dat het bestaande groen beter wordt onderhouden. Takken weghalen onder de grote bomen/ gras zaaien. Andere beperkte groen staan fietsen doorheen en veel rommel omheen. Ophogen en gras en shoonhouden. De recente groenvakken op de der kinderenstraat trekken voornamelijk veel vuil aan.
Een waterpartij ,fontijn waar kinderen zomers kunnen spelen (zie ook de waterpartij op het Haarlemmerplein)
Geen struiken dit trekt afval aan Wel bomen: schaduw en klimaatbeheersing met name in het stedelijk gebied Bv notenbomen, goede vrucht en muggenbestendig Geen fruitbomen, valfruit geeft rotting Bloemen eventueel
Rond de sprinklers (doen ze het nou?) bloem/planten bakken.

Een grasveldje. ook bomen

Vooral bomen, die geven meer schaduw dan struiken en bloemen, hoewel die natuurlijk ook fijn zijn!

plantvakken en bomen

Een fontein en planten

Ik wil naast bloemen en struiken ook een grasveld met bomen en picknicktafels en bankjes

Bomen of boompjes voor schaduw

En meer bomen!

Bomen

Enkele kastanjebomen zouden niet misstaan!

-

Peukenasbakken met keuze vakken, bv 020 of 010. Vraag het VuilnisOproer NW.

Geen bloemen maar bomen en struiken want bomen geven schaduw.

Bomen voor schaduw

Hoeft niet groener

Meer bomen, het plein is één blok steen.

Ik geef de voorkeur aan planten en bloemen die voedsel bieden aan bijen en vogels, zoals de duiven in die omgeving.

Een paar bomen

Het lijkt me mooi er een soort wandelpromenade van te maken. Als je het goed bekijkt, is het plein + het aangrenzende stuk richting de Derkinderenstraat best wel lang! Je zou in de toekomst zelfs kunnen denken dat door te trekken naar het Rembrandtpark, dat stukje richting de brug, dan heb je echt een mooie aankoping met het park. Hoe ik de wandelpromenade voor me zie, bijvoorbeeld aan de kant van de winkels wat bestrating (want praktisch voor winkelende mensen). Dan daar tussenin een groene baan met gras, die niet parralel loopt aan de winkels, maar qua vorm meer golft, wat bloemen, bankjes, en dan tussendoor zo'n slingerend bestraat pad, waarbij je van de Jan Tooropstraat richting Derkinderen kunt wandelen. Denk bijvoorbeeld aan het nieuwe stukje bij de Stadhouderskade. Het plein zelf (dat vierkant) lijkt echt voor niets gebruik te worden, dus prima daar iets van te maken. Nog een aanvullende overweging, ik loop zelf vaak 'savonds er rond, en rondom het plein wordt best wat gehangen door jeugd, waarbij ik me niet altijd 100% op mijn gemak voel als vrouw alleen. Niet onveilig, maar ook niet altijd prettig. Om het gevoel van veiligheid te behouden, zou het fijn zijn als erop gelet kan worden bij bijv. het planten van bomen en bankjes, dat dit niet te veel uitnodigt om juist meer op dat plein te gaan hangen. Zou bijvoorbeeld kunnen zijn dat je zorgt dat bankjes nooit te beschut staan onder een boom, maar doe een mooie felle lantaarnpaal erbij? En, wat me opviel toen ik over het plein liep.. alles maar dan ook alles op het plein is hoekig en vierkant! Gebouwen, het patroon van het plein zelf, wegen er naartoe. Daardoor ook mijn idee van een soort van slingerende promenade, waarbij bijv. het gras & pad beiden geen rechte kanten hebben, maar meer soort van golven zijn qua vorm. Zou mooi zijn iets in te kunnen richten om alles minder hoekig te laten zijn. Over de voorgestelde punten: Bewoners zelf planten laten verzorgen lijkt me niets, denk niet dat dat de uitstraling verbetert, en gezien de jeugd die weinig te doen lijkt te hebben, een prooi voor vandalisme. Ook is dit maar leuk voor een paar bewoners, maar voor degenen die er geen band mee hebben, oogt het alleen maar rommelig. Verder zou het opfrissen of standaardiseren van de gevels van een aantal winkels aan de postjesweg zijde ook geen kwaad kunnen.

ik vond de fontijn juist een leuk idee. vind verder dat het al groener is vanaf mijn huisadres. vind het overigens jammer dat je er meer aanbouw is gemaakt. waardoor er een baskerbalveld voor de kinderen en meer uitzicht vanuit mijn huis is verdwenen op het wat toen nog mooie plein was.

Bomen en schaduwplekken – Er zijn nu weinig schaduwplekken. Extra bomen of pergola’s met klimplanten zorgen voor meer verkoeling en een prettige sfeer. Groene eilanden – Plantvakken met inheemse beplanting (zoals lavendel, vlinderstruiken en siergrassen) maken het plein aantrekkelijker voor mens en dier. Groene gevels of klimplanten – Gevels en muren van aangrenzende gebouwen kunnen deels worden begroeid met klimop of andere klimplanten. Dit helpt tegen hittestress en geeft het plein een groenere uitstraling. Regentuintjes of wadi’s – Kleine groenstroken die regenwater opvangen, verminderen wateroverlast en zorgen voor biodiversiteit. Meer gras en bodembedekking – In plaats van grote stukken bestrating kunnen er grasvelden of kruidachtige bodembedekkers komen.

Graag meer bij vriendelijke bloemen, maakt voor mij niet uit hoe dat wordt ingericht

Graag zoveel mogelijk groen, waaronder ook bomen, zodat er zo veel mogelijk schaduw is. In de zomer is er in de hitte bijna geen schaduw op het plein, waardoor je alleen maar door de zon naar de winkels kan lopen. Ik wil heel graag zoveel mogelijk schaduw.

Plantenbakken zelfverzorgen werkt altijd 1 jaar en daarna is het lelijk. Ik zou graag zien dat het stuk met bomen en planten komen en veel groen. Mooie bankjes

Groener en veiliger: geen scooters, geparkeerde fietsen, motoren fietsers, fatbikes op het plein

Fonteintjes voor in de zomer voor kinderen om te spelen, speeltuin met bankjes eromheen waar mensen een koffie kunnen drinken terwijl kinderen aan het spelen zijn. Idealiter gewoon een klein parkje waar gezinnen en ouderen kunnen zitten en genieten. Ik had het idee dat die fonteintjes er vroeger wel waren maar om 1 of andere reden niet meer aangezet worden. Goed om daar eens achteraan te gaan weer.

Hoe kunnen we het plein inrichten om elkaar makkelijker te ontmoeten?

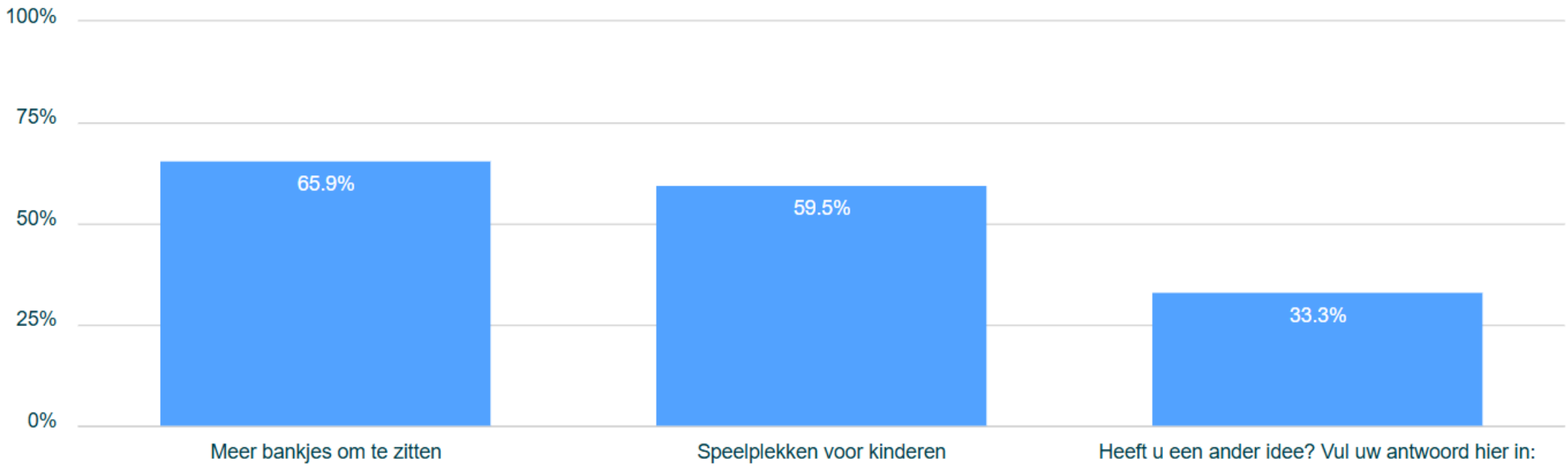

Observaties

Totaal **126**

Hoe kunnen we het plein inrichten om elkaar makkelijker te ontmoeten?

Heeft u een ander idee? Vul uw antwoord hier in:

Zorg dat de Jan Tooropstraat minder druk wordt (of het liefst helemaal verdwijnt), zodat de verbinding tussen de twee kanten van het plein makkelijker gemaakt wordt

Bankjes om bomen heen voor schaduw, en een fontein/waterspeelplek zoals bijvoorbeeld haarlemmerplein voor kinderen. Misschien ook een plekje langs de rand voor bijv een portable koffietentje?

Het plein is nu zo ingericht en gesitueerd als doorloop, van de Derkinderenstraat naar Jan toorop. Misschien dat er bij de inrichting van het plein gedacht kan worden aan wat levendige vormen van speeltoestellen, planten/struiken, bankjes en eventueel terrasjes. Die zorgen ervoor dat deze 'doorloop' wat onderbroken wordt

Leuke horeca zaak met mooi terras, waar je lekker kan borrelen met een biertje of wijntje en een bitterballetje en een klein speeltuintje erbij voor de Kids zou top zijn denk ik.

- een terrasje voor een koffie of een lekker ijsje. - winkels met open etalages (leuke plantenwinkel/ kaasboer/ warme bakker - schone omgeving.

Banken rondom bomen, zodat we in de schaduw kunnen zitten. Leuk terras bij de horeca die onderin de witte flat naast het politegebouw komt. Leuke klim piramide voor kinderen met banken waar ouders / begeleiders kunnen zitten.

Een horecagelegenheid met terras.

Actief werken aan minder afval op het plein (hoe is erg lastig, dat besef ik me)

Mensen moeten ophouden met vogels voeden, dat werkt compleet averechts aan een schoon en gezellig plein waar mensen elkaar kunnen ontmoeten... Dus, plekken om oud brood te doneren, boa's om te handhaven, en meer prullenbakken

Een terras voor een aardige kroeg/ horeca

Meer bomen. Minder tegels. We vragen bewoners in tegels te wippen terwijl de gemeente zelf een stenen woestijn oplevert

Minder of geen parkeerplekken naast de winkels in de Jan Tooropstraat zodat de fietsers veilig kunnen fietsen.

Silence disco voor jongeren b.v. elke 4 de donderdag. Een dagmarkt één keer per week

Lommerrijke plekken om te zitten

speelplekken voor kinderen die pas lopen

meer fietsnietjes en ook een weesfietswegknipcoach

Ook meer fietsnietjes om de mensen aan te moedigen om met de fiets boodschappen te komen doen.

Er zijn hier veel duiven, en ik zelf zou er persoonlijk niet gaan zitten of langer met iemand praten. Dit plein heeft een versteend gevoel, waardoor je snel doorloopt. Iets dat warmte brengt zoals bloemen of iets kleurigs of lichtjes zou wel helpen om het een beetje gezelliger te maken om iet langer te blijven staan/zitten hier.

Mooie grote bomen met zitbank eromheen

Een kioskje voor koffie/thee

Een schaaktafel of (overdekte) plekjes met bankjes en tafels waar mensen spelletjes kunnen doen of gewoon kunnen zitten praten.

Fijnere bestrating, perkjes met bloemen en banken en een kiosk op het plein voor bijv. koffie.

Heerlijke ijsjes verkopen (niet te duur)

Naar mijn mening zijn er al genoeg speelplekken in de buurt. Ik denk dat je een winkelplein vooral voor ontmoetingen en winkelend publiek moet richten. En ja, vooral meer groen en minder tegels! Ook de gevels van de winkels mogen wel een opknapbeurt krijgen (die tegenover de Lidl en Kruidvat).

Meer prullenbakken, want als er zoveel vuil ligt ga je er ook niet graag zitten

kronkelpaadjes. alles is nu zo recht en hoekig

De speelplek in de buurt van de fontein, zodat kinderen daar in de zomer doorheen kunnen spelen. En ook in de buurt van de fontein meer bankjes , zeker belangrijk voor ouderen.

-

Zie vorige antwoord.

Als het maar niet uitnodigd om te gaan “hangen”

Windstoppers

Zorg dat het geen verkeersplein voor fietsers is zoals nu

Er is een vrijwel constante stoet van auto's die langs het plein rijdt, wat het (voor kinderen) onveilig maakt en het plein ongezellig maakt. Ook mogen auto's op het plein parkeren, waardoor het voor fietsers en voetgangers moeilijker is om op het plein te komen, en het plein nog lelijker wordt.

Een plek met een terras waar je koffie kan drinken.

Speeltuin lijkt me eerlijk gezegd niets.. het galmt al wel aardig / het volume is over het algemeen als soms hoog op het plein en er zijn best al wat speeltuinen in de buurt! De wandelweg / promenade die ik in mijn eerdere antwoord noemde kan een manier zijn om het plein wat gezelliger te maken, wat uitnodigt om te wandelen. Beweegt men ook nog een beetje ipv stilzitten ;) Oja.. en wat met tof lijkt, een leuke koffie kiosk midden op het plein met zitjes? Snap dat daar een ondernemer voor moet zijn, maar zou gezellig zijn als er een leuke plek is om een koffietje te doen

de kinderen hebben ruimte genoeg er staan 3 scholen eromheen. hou de fontijn. lant want mooie bomen

Zorg dat er NIET gefietst en gebromd kan worden. Af en toe lopen nu over het plein toezichthouders, maar dat schrikt de groep overlastgevers niet af. Als de gemeente een groen en gezellig plein wil maken, zorg er dan eerst voor dat fietsers, ebikes, brommers en scooters geweerd worden van het August Allebeplein.

Speelse bankjes en picknicktafels – In plaats van standaard bankjes kunnen er gezelliger ingerichte zitplekken komen, bijvoorbeeld ronde banken rondom bomen. Kleine pergola's of prieeltjes – Overdekte zitplekken met klimplanten maken het plein aantrekkelijk, ook bij regenachtig weer.

Wij missen de basketbalring heel erg. Als mogelijk, graag deze terugbrengen. Hoeft niet een hele veld! Ik dacht aan een kleinere oppervlakte met tweezijdig ring, ene kant hoog voor volwassene, andere kant wat lager voor de kinderen. Bijna niemand speelde heel basketball wedstrijden daar vroeger, maar veel mensen genoten van 1-op-1 wedstrijden en gebruikten dan maar 1 ring.

Barriers or barricades to prevent cyclists from cycling in the plein

Bankjes die tegenover elkaar staan en minder verkeer mogelijk maken op het plein (fatbikes en fietsen)

Graag wil ik een suggestie doen voor een verbetering van het August Allebéplein in Amsterdam Nieuw-West. Momenteel mist het plein een levendige en verbindende functie, waardoor het risico bestaat dat extra voorzieningen zoals bankjes vooral als ontmoetingsplek voor hangjongeren gaan dienen. Een mogelijk inspirerend voorbeeld is het Bos en Lommerplein, waar de aanwezigheid van horecagelegenheid Ekmekci heeft bijgedragen aan een veiligere en aantrekkelijkere openbare ruimte. Door horeca toe te voegen, ontstaat meer sociale controle, een gevarieerd publiek en een uitnodigende sfeer voor alle buurtbewoners. Ik stel daarom voor om: - Een horecavergunning te verlenen voor een restaurant of lunchroom (of zelfs één of twee leuke food truck(s); maar dan uiteraard niet weer eentje die ook weer döner aanbiedt) met terras in het midden van het August Allebéplein. Dit kan zonder grote investeringen van de gemeente, terwijl het wel zorgt voor extra levendigheid. Een logische locatie zou zijn met de achterkant richting de school en de voorkant richting het plein, zodat het plein optimaal benut wordt. - De inrichting van het plein te verbeteren, geïnspireerd op winkelcentrum Bos en Lommer. Door gebruik te maken van groenvoorzieningen (planten, bomen), natuurlijke materialen zoals hout, en goed geplaatste zitgelegenheden, wordt het plein aantrekkelijker voor een breder publiek. - Actieve ondernemers te benaderen die interesse kunnen hebben om hier een horecagelegenheid te starten. Dit kan bijvoorbeeld via een gerichte oproep of samenwerking met lokale ondernemersverenigingen. Ik ben ervan overtuigd dat deze aanpak de uitstraling en veiligheid van het August Allebéplein aanzienlijk kan verbeteren en hoop dat de gemeente deze suggestie mee kan nemen in toekomstige ontwikkelingen.

Wat heeft u nodig om meer te bewegen op het plein?

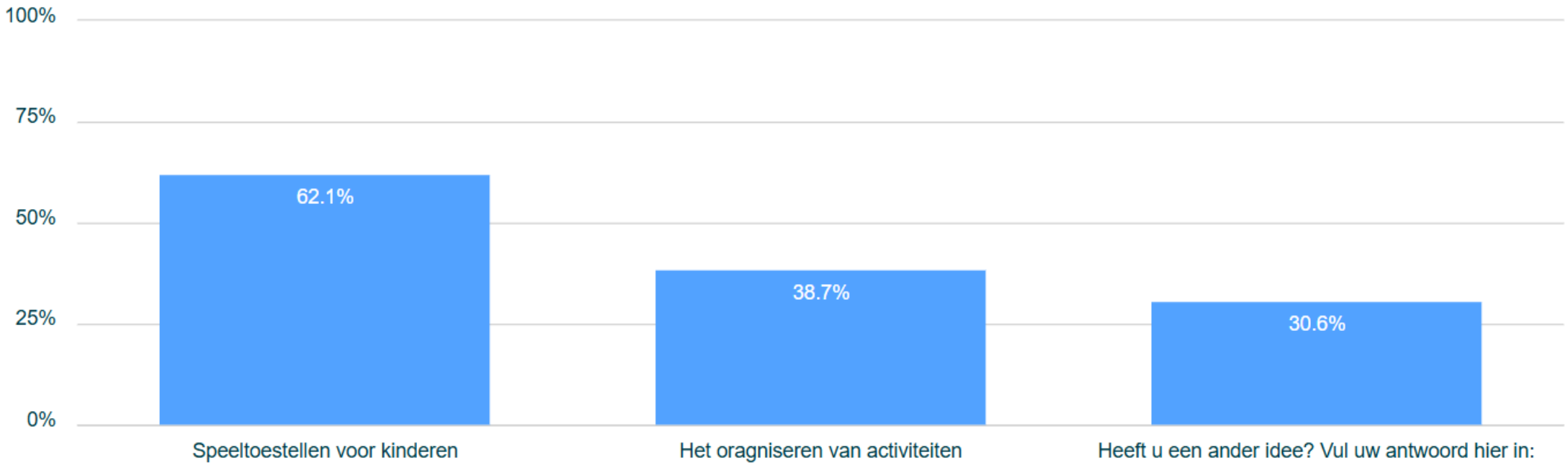

Observaties

Totaal **124**

Wat heeft u nodig om meer te bewegen op het plein?

Heeft u een ander idee? Vul uw antwoord hier in:
- Fonteinen aanzetten op het plein
Een kind-vriendelijk water attractie
Niets, zitten 3 spirtscholen
Groen groen groen dat uitdaagt. Bomen planten enz.
Wat is oragniseren? Ik vind het plein troosteloos met weinig uitstraling. De ruimte tussen de winkels nodigt niet uit om even gezellig te gaan zitten. Ook voor ouderen en kinderen is er niets te beleven. Dit was vroeger wel even anders. Toen was het een leuk en vriendelijk plein.
Niet te veel andere activiteiten, omgeving zo fustig mogelijk
Ik loop vaak langs bijvoorbeeld tijdens lunch (12:00-13:00) maar blijf niet staan/zitten eten vanwege de duiven. Hetzelfde geldt na het werk, of in het weekend dan is het boodschappen halen en doorlopen. Iets dat aandacht trekt zou helpen zoals tijdelijke kunst of iets interactief. Maar een paar kleurige bloemen zijn ook leuk.
water
Schaalspel, waterspeelplaats
Een grasveld
een markt op woensdag

De vele auto’s die naast het plein en op de stoep van het plein geparkeerd staan moeten weg. Dan zou ik daar eerder gaan wandelen, alleen of met mijn kinderen. Nu is de situatie onveilig en druk.

Fijnere plek die uitnodigd om te zitten en even een koffie te drinken. Het voelt nu koud, grijs en onpersoonlijk. Overigens zijn de oude winkels en vieze gevels een doorn in het oog bij Allebeplein en Jan Toorop.

Schaduw in de zomer. Of dat stuk waar de prachtige bomen staan wat meer betrekken bij het plein.

Kleine koffie karretjes? Of een foodtruck met turkse pizza?

Geen antwoord

nvt

een fontein

kronkelpaadjes. alles is nu zo recht en hoekig

nvt

-

Een groene schaduw rijke zit/ontmoetings plek

Geen

Ik hoef niet meer te bewegen op het plein

Parkeerverbod op het plein, verkeersdrempels in de straat langs het plein zodat auto's niet meer langs kunnen racen.

Een eenvoudige outdoor fitnessruimte, zoals andere parken in Amsterdam hebben.

Tegels eruit paadjes bankjes en heel veel groen en planten

Zie vorige antwoorden! Wandelen aantrekkelijk maken. Of.. .een jeu de boules baan?

geen

Toestellen om te sporten [staan ook in het Sloterpark en het Rembrandtpark].

Hondenvoorzieningen Er zijn erg weining voorzieningen voor honden in de regio rondom het plein. Als hondenbezitter zou ik graag zien dat er een kleine hondenspeelplek of een losloopgebied met natuurlijke obstakels (zoals boomstammen) komt. Dit voorkomt dat honden de speelplekken of plantvakken gebruiken als uitlaatplek. Ook zou een extra hondenpoepzakjesdispenser helpen om de omgeving schoon te houden.

Veel kinderen spelen bij de school net achter het plein, daar is een heel mooi speeltuin. Dus speeltuin op het plein zelf is denk ik niet echt nodig, de laatste speeltuin op het plein had zand als ondergrond en dus had ook altijd honden- en katten poep erin en was niet echt een fijne speelplek. Als er wel een speeltoestel komt is een schommel en wat grotere glijbaan de enigen wat in ons buurt ontbreekt. Ik weet niet of dat echt handig is ivm allemaal mensen die langslopen, tenzij er een hekje eromheen is....weet niet of er genoeg ruimte hiervoor is.

Barriers or barricades to prevent cyclists from cycling in the plein

.

Fitnesstoestellen (vaststaande, buiten, net als in het Rembrandtpark)

Eventueel iets van een trampoline? Ik weet eerlijk gezegd niet hoe haalbaar dit is, maar het lijkt me wel een leuk idee.

Ik heb geen behoefte aan beweging op het plein. Dan kan je beter naar het park of naar de sportschool vind ik.

Zit genoeg om ons heen aan bewegingsmogelijkheden.

Welke sfeer moet het plein volgens u hebben?

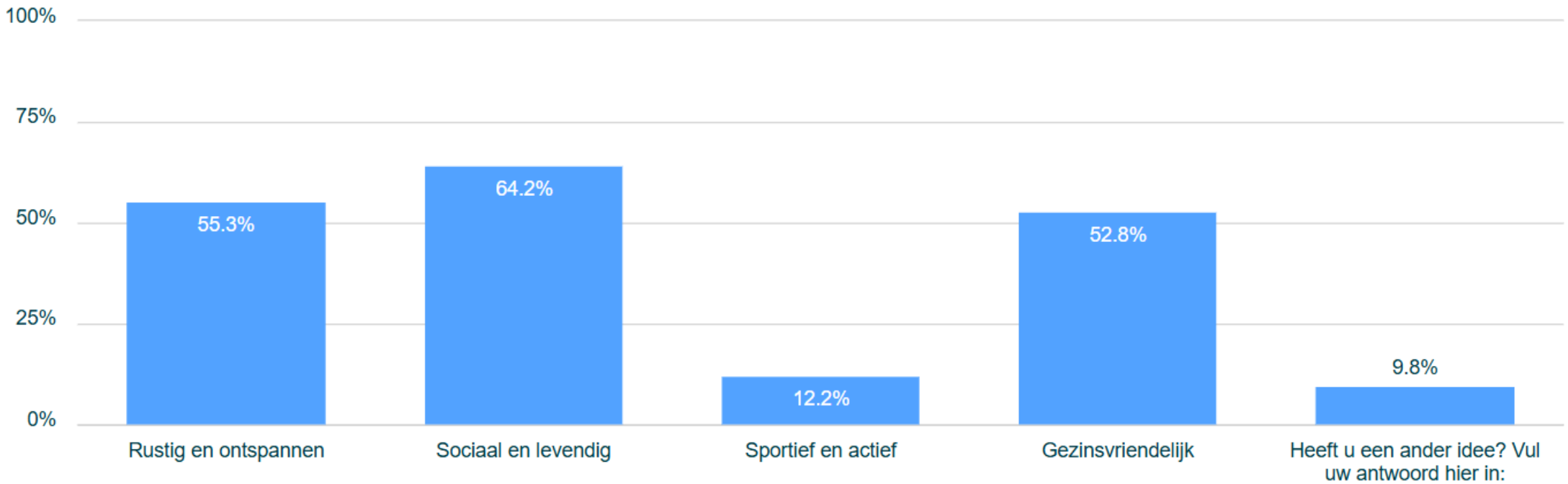

Observaties

Totaal **123**

Welke sfeer moet het plein volgens u hebben?

Heeft u een ander idee? Vul uw antwoord hier in:

Een sfeer waar elke religie zich welkom zou moeten voelen . Nu ligt de nadruk (mede door moskee en de uitloop daarvan) erg veel op 1 bepaalde religie. Dat is erg jammer in deze buurt.

Veel groener, bomen die schaduw geven, zodat het plein geen hitte eiland wordt.

Veilig en sociaal

Eigenlijk vind ik de sfeer nu al goed: rustig en ontspannen, sociaal en levendig. Die lange banken vind ik ook heel prettig. Misschien iets mooier en groener. Maar niet te popperig.

Meer groen!

Een leuker winkelaanbod

Als er meer diversiteit zou zijn in het soort winkels rond het plein (momenteel: vrijwel uitsluitend een soort snackbars en winkels met een duidelijke focus op moslims, i.e., shoarma, turkse bakker etc) zou de sfeer denk ik ook beter zijn. Waarom niet een brouwerijtje of cafeetje of iets dergelijks?

Dierenvriendelijk. Ik zou graag een eenvoudig duiventil en enkele insectenhotels hebben.

Gezellig en groen

Het zou fijn zijn als er plek is voor al deze sferen....een rustiger kant voor de oudere buurtgenoten en plek om te spelen en sporten voor de jongere

Een rustig en ontspannen gedeelte op het grote gedeelte van het plein en een sociaal en levendig gedeelte bij de winkels

Heeft u nog andere ideeën om het plein groener en gezelliger te maken? (Schrijf uw ideeën hieronder)



Observaties	
Totaal	**118**

Zwerfvuil actief aanpakken. Filiaal Albert Heijn uitbreiden en moderniseren.

Veel meer bomen, bloemen en meer bankjes zo dat mensen kunnen zitten praten

Bankjes om bomen heen voor schaduw, en een fontein/waterspeelplek zoals bijvoorbeeld haarlemmerplein voor kinderen. Misschien ook een plekje langs de rand voor bijv een portable koffietentje zodat mensen er langer kunnen zijn. Bloemenveldje ook erg leuk, zou ik me als buurtbewoner voor willen aanmelden! Misschien ook wat beplanting langs de gevels op het plein, bijvoorbeeld klimop, en varens in de schaduwrijke delen, die vergen weinig verzorging en bloeien ieder jaar opnieuw. Verder een paar dikke bomen met bankjes.

voldoende goede afvalbakken zodat afval niet over het plein verspreid raakt

Bankjes, veel groen en spelvoorzieningen. Het is nu best een troosteloze grijze vlakte.

bijen vriendelijk groen, inheemse planten, goede contracten over onderhoud, klimaatbestendige inrichting, halfverharding

Het horeca aanbod is niet divers, trekt veelal hetzelfde publiek. Meer diversiteit op dat gebied en goede mogelijkheden voor een terras zou het aangenamer maken

De waterspoeirs in de zomer zijn top ! Betere verlichting en sfeervoller

- Meer variatie in de winkels - veiligere verbinding tussen het plein en de andere kant van de Jan Tooropstraat met winkels. - schoner! - Meer schaduwplekken

Vijver met fontein. Of de bedriegertjes weer in werking.

Zorg voor handhaving, er is nu veel overlast van Marokkaanse jongeren op fatbikes. Er is ook veel zwerfafval, wat het plein onaantrekkelijk maakt. En ook de vieze gevel van de postjeswegflat zorgt voor een onuitnodigend gevoel. Het wordt beter maar het blijft een beetje een ghetto helaas. Ik kom er alleen voor mijn boodschappen, omdat er niks beters in de buurt is.

Zorg ervoor dat het zo min mogelijk ongedierte (ratten, muizen) aantrekt voor zover mogelijk

Mooie bomen om onder te zitten bij warme dagen. Een Grasveld ipv de stenen midden. Meer een verlengde van een park aanbrengen

- Winterharde bomen en struiken - Een fontein - Gezellige straatverlichting

nvt

Groener en voetbalveldjes voor kinderen die graag voetballen. Schommels en meer kindvriendelijk maken.

Starten met plan om Plint te verbeteren

Meer bomen. Stenen eruit. En zorg dat er plaats is om fietsen te parkeren. Naast kruidvat en Patrick 's Jim is het echt een puinhoop

Meer groen, autovrij (Jan Tooropstraat). Meer ruimte om wat te doen. Het is een saai nietszeggend plein met saaie winkels.

Als er gedacht wordt aan bomen planten dan moeten dat niet te hoog groeiende groen blijvende bomen zijn

Zo veel mogelijk zicht zo min mogelijk obstakels: ruimte en rust

Meer diversiteit in aanbod

Voor kinderen is het leuk als het waterfestijn weer in werking wordt gesteld. Weg met fietsen en fatbikes op t plein.

Fietsverbod invoeren en handhaven.

Het is gewoon een super saai en waai plein, ongezellig. Het moet ‘doorbroken’ worden. Veel meer groen, op het plein, bankjes met kleur, struiken en bloembakken rondom de sprinklers (als die het doen), zo niet, wat toestellen voorde kinderen zodat ouders er kennel zitten. Er is een groot fietsstalling probleem naast het Kruitvat, struiken gaan daar stuk, Ver der veel zwerfvuil door de wind en helaas gedrag van mensen.

duivenoverlast tegengaan

De herinrichting van het Ten Kateplein in Oud-West vind ik heel goed gelukt. De grote plantenbakken met o.a. kleine bomen geven schaduw fungeren ook als bankjes. Het waterplein/fontijn is leuk voor kinderen in de zomer. Klein voetbalveld en speeltuintje. Maar ook genoeg bankjes tussen de bloemen om even rustig te zitten.

Een ander plan is om de Jan Tooropstraat ter hoogte van de A,Allebeiplein tot een eenrichtingsweg te maken. Het is nu een chaos met de auto's, die kriskras rijden en dubbel parkeren.

Water, in de vorm van een fontein of e.d.

Fietsenrek links van de ingang van de Lidl. Nu worden de fietsen vaak her en der neergezet. Dit maakt een rommelige indruk.

Neem het Bellamyplein of het Da Costaplein als voorbeeld; dit zijn ontzettend fijne pleinen met veel groen en beschutting. Het plein is op dit moment erg veel steen en daarom vrij warm.

Lekker veel kleur en meer prullenbakken. Soms lijkt het net een vuilnisbelt. Wellicht wat grijpstokken standaard neerzetten voor de mensen die zin hebben om afval te prikken. Meer prullenbakken.

.

We need flower & tree along with children's play area for all ages

Het drukke verkeer op de Jan Tooropstraat is vooral een zeer storende factor!!! (een ondergrondse verkeersstroom zou een oplossing zijn) Het aanleggen van een pluktuin (kruiden/fruit) voor buurtbewoners kan een idee zijn. Grote plantenbakken waar basisschoolkinderen (Alexander Roozendaalschool/International School Esprit) kunnen zaaien en oogsten o.l.v. een deskundige is wellicht ook een optie

Het hoekje bij café Allebé is nu heel duister/onveilig. Dat rijtje cafés en winkels moet weg of opgeknapt of er moeten andere winkels komen. Sowieso zijn er heel veel dezelfde winkels. De cafés aan de 'voorkant' aan de Jan Tooropstraat, daar zitten alleen maar mannen. Daar voel ik me als vrouw ook niet welkom en veilig. Het plein is langs het gebouw De Meervoud heel aantrekkelijk om over te fietsen, maar dat maakt het ook niet veiliger. En aan de 'achterkant' van het plein, bij de Willem Roelofsstraat, is het helemaal verloederd, dat voelt ook onveilig.

Fontein/pierenbad Tafeltennistafel

we hebben echt een markt met marktkramen met fruit en groente om te overleven in deze inflatie

Ook leuke kleine bomen met een mooie kleine kroon. Groot genoeg om niet vernield te worden. Dit plein moet een fijn plein worden om te vertoeven maar beslist niet zodanig dat het een overlastplek gaat worden waar de jeugd zich (buiten het zicht) kan verzamelen. Bomen dus beperkt.

Minder of geen auto's die op de stoep en het plein parkeren. Auto's ergens anders laten parkeren dan op en naast het plein. Het is nu echt gevaarlijk.

Activiteiten echt gericht op ontmoeten. Wedstrijden voor kinderen: hinkelen, knikkeren etc., fietsen (op de weg). Tekenwedstrijden met krijt op het plein. Groenmarkt op het plein. Lange eettafels met heerlijk gekookt eten door en voor alle buren etc. Het is echt al een leuk plein dus het hoeft niet wezenlijk te veranderen

Het plein zodanig inrichten en/of afsluiten dat het voorkomt dat scooters, fatbikes, fietsers over het plein rijden.

Ik zou vooral kijken hoe je het plein groener kunt maken zonder dat je hier veel onderhoud aan moet plegen, zodat het niet na 1 of 2 jaar al verloedert.

De doorkijk naar de overkant vd tooropstraat is er ongezellig en onoverzichtelijk door de geparkeerde autos. Mijn idee is een niet al te hoge parkeergarage achter de lidl. Maar wel een echt mooie waar over nagedacht is (tender?) die veilig en aantrekkelijk is. En dan de jan toorop horeca aantrekkelijker maken.

Soms zie je in steden van die hoge lijnen van de ene naar de andere kant met kleurige parasols ertussen, of iets anders kunstigs. Zoiets zou volgens mij ook goed passen op het plein. Zo'n fonteintje dat 'plotseling' opstart, zoals op Mercatorplein of Haarlemmerplein is ook altijd een groot succes en zorgt voor plezier.

Meer bomen, iets met water, bankjes

kronkelpaadjes. alles is nu zo recht en hoekig

Buurthuis voor kinderen en ouderen

Zoveel mogelijk stenen en tegels verwijderen. Meer bomen met mooie plantvakken daar om heen

Prullenbakken plaatsen en het plein dagelijks schoonmaken

Groen zonder gif.

Het beeld dat er nu staat staat op een ongemakkelijke locatie. Zet het in het midden of haal het weg. Meer groen en wellicht ook groen tegen de gevels (geveltuinen)? Inderdaad veel mogelijkheden om te zitten, samen te komen, je hond uit te laten, etc. En er moet gehandhaafd worden op het voeren van duiven, want dat is echt een plaag daar.

Heel veel steen weg, meer bankjes en veel bomen om in de schaduw te kunnen zitten

Een restaurant(tje) met een terras zou nog meer “plein” maken!

Het plein mist leuke winkels!

Geen verhoogde bakken, water moet weg kunnen lopen dit ivm het klimaat

Die onzettende keien moeten weg. Niet te belopen met rollators en kinderwagens. Veel senioren in de wijk die daar niet over kunnen lopen en nu met veel moeite erom heen gaan!

Leuk terras. Meer diverse winkels ipv alleen maar van hetzelfde.

Maak tussen apotheek Benu en de hoek van de Lidl aan de Jan Tooropstraat kant een groene barrière met planten die fatbikes, scooters en fietsers verhindert het plein over te scheuren. Maak eenzelfde barrière tussen de ingang van de AH en de Kruidvat. Solar lampjes in de bomen. Doe iets aan de eindeloze stroom zwerfvuil

Hekken plaatsen tegen fietsen/scooters/fatbikes

kill the pigeons

Meer diversiteit aan winkels en horeca. Een aparte parkeerplaats voor auto's. Meer bomen en groen langs het plein. En op de lange termijn: die verouderde flats slopen en ook de laagbouw tegenover het plein waar nu alleen maar shoarma verkocht wordt. Je zou dan van dit plein een diverser plein kunnen maken, wat beter bij Amsterdam pas.

Er staan heel veel auto's geparkeerd op en naast het Allebéplein, het zou een stuk gezelliger en veiliger worden als deze parkeerplekken opgeheven zouden worden. Vooral in de ochtenden en avonden is het op het stukje naast het Allebéplein op de Jan Tooropstraat een komen en gaan van auto's die even snel parkeren om iets te kopen. Dat veroorzaakt onveilige situaties en een onrustige en ongezellige sfeer. Laat die auto's de parkeervakken op de Postjesweg gebruiken of verderop in de zijstraten van de Jan Tooropstraat. Dat maakt het Allebéplein leuker en veiliger bereikbaar voor fietsers, voetgangers en kinderen. Een idee is om daarnaast ook een laag hek met beplanting aan de kant van het het Allebéplein en de Jan Tooropstraat te zetten, zodat kinderen niet makkelijk de straat op lopen. Het is namelijk een erg druk en onoverzichtelijk punt. Er zou ook een goede oversteekplaats moeten komen. Een jeu de boule baan en een tennistafel op het plein zou leuk zijn voor de wat grotere kinderen en volwassenen. Een kiosk met zitjes waar je koffie kan halen en de krant kan lezen zou het gezelliger maken. En/of een bibliotheek met tweedehandsboeken die iedereen neer kan zetten. Een zwembadje voor kinderen in de zomer. Een zandbak en speeltoestellen voor kinderen om in te spelen met bankjes daarnaast voor de ouders. Verder veel bomen en beplanting.

Parkeren, ivm winkelcentrum en Moskee en andere sociale gebouwen is parkeren soms lastig voor bewoners. Ik zou graag de Jan Tooropstraat het stuk tussen de Marius Bauerstraat en Postjesweg van af de Marius Bauerstraat naar Postjes weg een richtingen verkeer word en geen parkeer gelegenheid heeft. Dat het stuk straat auto luw word. Op dit moment doen weg gebruikers maar wat ze willen waardoor erg verkeersopstoppingen en gevaarlijke situaties dagelijks voorkomen. Het stuk straat meer betrekken bij het August allebeplein.

Groen: Veel bloem/plantvakken in verschillende hoogtes creeeren waar bomen, struiken en bloemen in terug komen. Niet alleen meer groen voor de esthetiek, maar ook de diversiteit en verkoeling in de zomer. Niet alleen gras, hufterproof planten, maar juist inheemse fruitbomen, vaste planten met kleur.De huidige fontein op het plein kan met 75% verkleind worden, waardoor er een waterpartij is, maar niet het hele plein beheerst. Laat wilde bloemen blije bijen participatie meedenken over terugkerende bloemweides op het plein. Zitten en ontspannen: Door een meer organisch ontwerp te maken, kunnen er ook verschillende zitjes neergezet worden. Praktische bankjes vlakbij winkels om te wachten, maar ook zitjes tussen groen om te ontspannen of te ontmoeten. Is het mogelijk een horeca gelegenheid met terras te openen op het plein, dat geeft meer leven en sociaal interactie. Fietsen Vooral goede fietsenrekken langs de randen, zodat deze niet meer lukraak overal worden neergezet. Referenties als mooi voorbeeld: - de kleine speeltuin met een stukje groen op de Ten Kate plein geeft een goed voorbeeld van een popular speeltoestel voor kinderen, met daaromheen genoeg zit gelegenheid voor ouders. maar ook groene plantvakken met bomen om te genieten van de natuur op een plein. - Bellamyplein, een plek met water speel gelegenheid - Bij Westerdoksplein 5 waarbij er plantvakkken zijn gemaakt met een mooie combinatie planten. Bovenal een verzorgd plein, zorgt ook dat mensen met meer respect ermee omgaan.

Geen speelplaatsen,want in de gebouwen om het pkein wonen haast geen kinderen De straten daarachter hebben hun eigen speelplaatsen Ook tussen AH en Lidl Stenen eruit groen met paadjes om over te steken,

Een werkende fontein

Graag het pareren van fietsen buiten het plein.

Nee! Maar als je vragen hebt: jannekeannelein@gmail.com

laat de fontijn in ieder geval op het plein. Zet er leuke bankjes omheen om het aantrekkelijker te maken. Plant wat mooie bomen zodat je wat meer groen hebt, zodat het plein wat minder kaal is. Maar aub geen speeltoestel voor de kinderen. hier woont voornamelijk (jong)volwassenen rondom dit plein

Betrek de ondernemers van het plein bij de metamorfose. Zorg voor een veilig plein. En zorg voor een plein waar de HELE buurt zich prettig voelt, ook in de avonduren.

Minder vervuiling en schoner plein Meer prullenbakken, inclusief voor afvalscheiding – Prullenbakken die gescheiden afvalinzameling mogelijk maken, zorgen voor minder zwerfafval. Kunstzinnige vuilnisbakken en nudging – Uit onderzoek blijkt dat vuilnisbakken met grappige of speelse elementen (zoals prullenbakken in de vorm van een dier of met een stemgeluid bij gebruik) mensen aansporen om afval op de juiste plek te gooien. Bewustwordingscampagne of buurtinitiatief – Posters of straattekeningen kunnen mensen eraan herinneren om het plein schoon te houden. Denk aan speelse slogans zoals: "Jouw afval, jouw verantwoordelijkheid", of een samenwerking met lokale scholen voor educatieve projecten. Afvalgrijpers beschikbaar stellen – In sommige wijken kunnen bewoners een afvalgrijper en vuilniszakken ophalen om zelf bij te dragen aan een schonere buurt. Veiligheid en verlichting Duurzame LED-verlichting – Warmere, sfeervolle verlichting maakt het plein ‘s avonds aantrekkelijker en veiliger. Slimme verlichting – Bewegingssensoren bij banken en speelplekken zorgen ervoor dat verlichting niet onnodig brandt. Meer sociale controle – Door het plein gezelliger en groener te maken, zal het waarschijnlijk ook meer gebruikt worden door buurtbewoners, wat zorgt voor een veiligere sfeer.

Veel mensen vonden de fonteinen een mooie aanwinst op ons plein, worden deze ooit weer in gebruik genomen? Als nit dan vind ik het beter dat deze zeer grote ruimte wordt herinricht met spel- en sport mogelijkheden, wel of niet met hekken. Ik wil ook heel graag dat er borden komt dat mensen niet de vogels mag voeren. Dit is een groot probleem geworden, met resultaat dat de volgels dikker dan normaal groeien en dus heeeel groot poep op het plein laten vallen! Dit vind ik een risico voor de volksgezondheid in ons buurt, vooral de kleine kinderen die in het algemeen meer contact zou kunnen hebben met dingen op de grond. Ik heb al een paar mensen die regelmatig de vogels voeren gevraagd om dat niet op het plein te doen. maar ze komen helaas steeds weer terug. Het zou fijn zijn als er een paar borden hangen waar ik ze erop kan wijzen.

Het lijkt me mooi als er meer winkel/horeca aanbod komt voor de vele jonge gezinnen die er wonen. Een koffietentje bijv met een terras waar je een koffie en een broodje (oid) kunt nuttigen terwijl de kinderen aan het spelen zijn. Wat ik ook heel belangrijk vindt is dat er een leuk, duurzaam en vooral ook uitdagend speelplein komt met (houten) toestellen voor kinderen tussen de 3/4 en 12/14 jaar. Dat is zo’n beetje de leeftijdrange van veel kinderen hier in de buurt.

Wat meer groen. En schaduw .

Currently the plein is very dangerous as cyclists, especially fatbikes keep cycling in the plein with no care about pedestrians. I have been knocked over multiple times. Unless this is prevented there will never be a gezellige sfeer

Geen grijs maar kleur! :-) (Bijvoorbeeld door bijvriendelijke bloemen.)

Men moet zich er vooral veilig voelen. Meestal is dat het geval wanneer het er wat drukker is. Dus wel drukker qua mensen, maar idealiter uiteraard niet met schreeuwende jongeren/volwassenen. Ik vraag me af of dit te voorkomen is, maar hier wat tips: - Interactieve verlichting die reageert op geluid, waardoor te luidruchtig gedrag automatisch wordt ontmoedigd. - Paden en structuren die mensen ‘in beweging’ houden, zoals een wandelroute of speelse elementen. - Bewegwijzering met subtiele gedragssturing: Bijvoorbeeld borden met vriendelijke teksten zoals "Samen maken we dit plein prettig voor iedereen", in plaats van strenge verboden. De gevels van de winkels zijn bijzonder lelijk en verpesten eigenlijk het hele straatbeeld (de gevens met de apotheek en de AH (zowel postjesweg-zijde alsook pleinzijde, maar ook de gevels aan de Jan Tooropstraat en tevens de woonappartementen Postjesweg boven de AH). Dit is een doorn in het oog van eenieder. Ik hoop dat dit snel wordt verbeterd.

Grasveldje, bomen, meer als een parkje

Kijk wat er mogelijk is om het dak boven de Albert Heijn en winkels te vergroenen. Wellicht met een stellage die er overheen word gebouwd. Daarmee kan je de biodiversiteit en de warmte verminderen

More plants! It is very gray

Veel groen en veel minder steen, schaduwbomen met bankjes

Combinatie van fontein, speeltoestellen en veel groen en bloemen.

Iets doen aan die vreselijke duiven en meeuwen; je kan amper van a naar b lopen zonder dat er een vogel tegen je aan vliegt. Zet een grote starbucks op het pleintje, en je zal zien dat mensen plotseling wel samen kunnen zijn. Het aanbod op het pleintje vertegenwoordigt niet de mensen die in de buurt wonen (veel oudere mensen, ex-pats, studenten, scholieren gedurende de week). Die zogenaamde buurtfeesten hebben het totaal verkeerd, daarom kont er ook niemand. Voor wie is het eigenlijk bedoeld? Zet een grote starbucks neer, en een wekelijkse kleine markt misschien- als je de jan tooropstraat autovrij maakt. Geef mensen een reden om naar buiten te gaan.

Vergroening August Allebéplein - vraag en beantwoording 1e participatieronde

	Vraag	Antwoord	Onderwerp
1.	Geen commentaar	-	-
2.	Zwerfvuil actief aanpakken. Filiaal Albert Heijn uitbreiden en moderniseren.	We bereiden op dit moment de uitbreiding van de Albert Heijn op het plein voor. Dit kost tijd. Voor de laatste updates kunt u kijken op: amsterdam.nl/projecten/overtoomse-veld/deelgebied/august-allebeplein	Winkelplint
3.	Kunnen de winkela met dichtgeplakte ramen meer doen om het vriendelijker te maken? Misschien ingerichtw etalages of planten achter het raam? Of nette puien van alle winkels? Met mooie naambordjes, of mooie lantaarnpalen met van de grote bloembakken eraan? Zoals bij de grachten?	Dank u wel voor uw suggesties. Wij hebben helaas geen invloed op hoe ondernemers hun etalages inrichten. Ook het plaatsen van extra verlichting of lantaarnpalen hoort niet bij het plan om het plein groener te maken. Hiervoor is ook geen budget. Daarom kunnen we uw idee helaas niet meenemen in het ontwerp.	Activatie van het plein
4.	Een fontein.	Dank u wel voor uw suggestie. Er is al een fontein op het August Allebé plein, maar die werkt nu niet goed. We zijn bezig met herstelwerkzaamheden om de fontein weer te laten werken.	Fontein
5.	Speciale tegels die water doorlaten, minder verharding, verschillende bomen, struiken en bloemen.	Dank u wel voor uw suggestie. We proberen uw idee mee te nemen in het ontwerp.	Ontwerpsuggestie
6.	Stukken kleurrijk maar stijlvol mozaïek op het plein, of tussen het groen, of de plekken waarop de picknickbankjes tussen het groen staan.	Dank u wel voor uw orginele idee. We willen het plein groener maken, omdat het nu erg stenig is. Mozaïek past helaas niet bij dit plan. We nemen het idee daarom niet mee in het ontwerp.	Ontwerpsuggestie
7.	Er rijden veel auto's (redelijk hard) in dat stukje straat voor het plein. Dit maakt de situatie soms wel onveilig met kinderen	We werken ook aan de herinrichting van de Jan Tooropstraat. Dat project staat los van de vergoening van het August Allebeéplein. Meer informatie vindt u op: amsterdam.nl/projecten/jantooropstraat/	Jan Tooropstraat
8.	Er is wat weinig groen in de straten van deze buurt. Hebben jullie hier al eens over nagedacht: - in Genk, België hebben ze op de Grote Markt een stadsbos aangelegd. Zo brengen we de natuur wat terug in dit monotone gebied. - een leuke horeca tent met mooi terras zou ook kunnen. Maar dan bijvoorbeeld een partij die zich richt op lokale producten en bijvoorbeeld biologische producten aanbied. Denk aan wat je in noord hebt met PLLEK. Of zoals de horeca partijen die in het Westerpark zitten zoals de Bakkerswinkel. Beide zijn ook kind vriendelijk. Ik denk dat dit soort horeca een mooi contrast kan bieden op de vele Turkse kebab zaken op en rondom het plein. Daarmee brengen we de balans weer wat terug. Dat was het, super leuk dat jullie dit plein gaan aanpakken! Het kan inderdaad wel wat liefde gebruiken:)	Dank u wel voor uw reactie. Heeft u ideeën voor winkels of evenementen op het plein? Dan kunt u contact opnemen met de gebiedsmakelaar van Slotervaart. Dat is Mahmoud Skefati (Mahmoud.skefati@amsterdam.nl).	Activatie van het plein
9.	zitmogelijkheden in hele of gedeeltelijke cirkels, in de nabijheid van de speelmogelijkheden.	Dank u wel voor uw suggestie. We proberen uw idee mee tenemen in het ontwerp.	Ontwerpsuggestie
10.	Kunst op het plein	Op het plein staat een kunstwerk van Nic Jonk. Het heet 'Nereide op Triton'. Verder is er in het plan geen kunst opgenomen om extra kunstwerken te plaatsen.	Kunst
11.	Veel meer bomen, bloemen en meer bankjes zo dat mensen kunnen zitten praten	Dank u wel voor uw suggestie. We proberen uw idee mee tenemen in het ontwerp.	Ontwerpsuggestie
12.	Bankjes om bomen heen voor schaduw, en een fontein/waterspeelplek zoals bijvoorbeeld haarlemmerplein voor kinderen. Misschien ook een plekje langs de rand voor bijv een portable koffietentje zodat mensen er langer kunnen zijn. Bloemenveldje ook erg leuk, zou ik me als buurtbewoner voor willen aanmelden! Misschien ook wat beplanting langs de gevels op het plein, bijvoorbeeld klimop, en varens in de schaduwrijke delen, die vergen weinig verzorging en bloeien ieder jaar opnieuw. Verder een paar dikke bomen met bankjes.	Dank u wel voor uw suggestie. We proberen uw idee mee tenemen in het ontwerp.	Ontwerpsuggestie
13.	Voldoende goede afvalbakken zodat afval niet over het plein verspreid raakt	We zorgen er elke week voor dat de omgeving schoon blijft. We letten op zwerfvuil rond afvalbakken en extra afvalcontainers. Als er overlast is of vuil blijft liggen, kunt u dit melden via: amsterdam.nl/leefongeving/een-melding-doen/	Beheer
14.	Bankjes, veel groen en spelvoorzieningen. Het is nu best een troosteloze grijze vlakte.	Dank u wel voor uw suggestie. We proberen uw idee mee tenemen in het ontwerp.	Ontwerpsuggestie
15.	bijen vriendelijk groen, inheemse planten, goede contracten over onderhoud, klimaatbestendige inrichting, halfverharding	Dank u wel voor uw suggestie. We proberen uw idee mee tenemen in het ontwerp.	Ontwerpsuggestie
16.	Het horeca aanbod is niet divers, trekt veelal hetzelfde publiek. Meer diversiteit op dat gebied en goede mogelijkheden voor een terras zou het aangenamer maken	Het klopt dat een divers horeca-aanbod goed is voor het plein. Als gemeente hebben wij echter weinig invloed op de vastgoedeigenaren. Zij bepalen zelf aan welke ondernemers zij de panden verhuren. Wij proberen wel met de eigenaren in gesprek te gaan om onze voorkeur kenbaar te maken en diversiteit te bevorderen.	Activatie van het plein
17.	De waterspoeirs in de zomer zijn top ! Betere verlichting en sfeervoller	Dank u wel voor uw suggestie. Het plaatsen of veranderen van de verlichting op het plein hoort niet bij het plan om het plein groener te maken. Hiervoor is ook geen budget.	Verlichting

18.	Meer variatie in de winkels - veiligere verbinding tussen het plein en de andere kant van de Jan Tooropstraat met winkels. - schoner! - Meer schaduwplekken	Dank u wel voor uw suggesties. We proberen uw ideeën mee te nemen tijdens het maken van het ontwerp. De gemeente heeft weinig invloed op de winkels die op het plein zijn. We werken aan de herinrichting van de Jan Tooropstraat. Dit project staat los van de vergroening van hey August Allebéplein. Meer informatie vindt u op: amsterdam.nl/projecten/jantooropstraat/	Ontwerpsuggestie en Jan Tooropstraat
19.	Vijver met fontein. Of de bedriegertjes weer in werking.	Dank u wel voor uw suggestie. Op het August Allebéplein staat al een fontein, maar die werkt nu niet goed. We zijn bezig met herstelwerkzaamheden om de fontein weer te laten werken.	Fontein
20.	Zorg voor handhaving, er is nu veel overlast van Marokkaanse jongeren op fatbikes. Er is ook veel zwerfafval, wat het plein onaantrekkelijk maakt. En ook de vieze gevel van de postjeswegflat zorgt voor een onuitnodigend gevoel. Het wordt beter maar het blijft een beetje een ghetto helaas. Ik kom er alleen voor mijn boodschappen, omdat er niks beters in de buurt is.	Fatbikes en fietsen veroorzaken op alle winkelpleinen helaas problemen. We hebben niet genoeg handhavers om hier actief op te letten. Wel lopen er verschillende wijkondersteuners rond die het probleem in de gaten houden. Als bewoners dit melden, kan dat helpen om handhaving sneller in actie te laten komen.	Fietsen
21.	Zorg ervoor dat het zo min mogelijk ongedierte (ratten, muizen) aantrekt voor zover mogelijk	We zorgen er elke week voor dat de omgeving schoon blijft. We letten op zwerfvuil rond afvalbakken en extra afvalcontainers. Als er overlast is of vuil blijft liggen, kunt u dit melden via: amsterdam.nl/leefongeving/een-melding-doen/	Beheer
22.	Mooie bomen om onder te zitten bij warme dagen. Een Grasveld ipv de stenen midden. Meer een verlengde van een park aanbrengen	Dank u wel voor uw suggestie. We proberen uw idee mee tenemen in het ontwerp.	Ontwerpsuggestie
23.	Winterharde bomen en struiken - Een fontein - Gezellige straatverlichting	Dank u wel voor uw suggestie. Op het August Allebéplein staat al een fontein, maar die werkt nu niet goed. We zijn bezig met herstelwerkzaamheden om de fontein weer te laten werken.	Fontein
24.	NVT	-	-
25.	Groener en voetbalveldjes voor kinderen die graag voetballen. Schommels en meer kindvriendelijk maken.	Dank u wel voor uw suggestie. We proberen uw idee mee tenemen in het ontwerp.	Ontwerpsuggestie
26.	Starten met plan om Plint te verbeteren	We zijn nu bezig met de voorbereiding om de plint te vernieuwen en de Albert Heijn op het plein uit te breiden. Dit kost tijd. Voor updates kunt u het beste kijken op: amsterdam.nl/projecten/overtoomse-veld/deelgebied/august-allebeplein/	Winkelplint
27.	Meer bomen. Stenen eruit. En zorg dat er plaats is om fietsen te parkeren. Naast kruidvat en Patrick 's Jim is het echt een puinhoop	Dank u wel voor uw suggestie. We proberen uw idee mee tenemen in het ontwerp.	Ontwerpsuggestie
28.	Meer groen, autovrij (Jan Tooropstraat). Meer ruimte om wat te doen. Het is een saai nietszeggend plein met saaie winkels.	Dank u wel voor uw suggesties. We proberen uw ideeën mee te nemen bij het maken van het ontwerp. We werken aan de herinrichting van de Jan Tooropstaat. Dit project hoort niet bij de vergroening van het August Allebéplein. Meer informatie vindt u op: amsterdam.nl/projecten/jantooropstraat.	Ontwerpsuggestie en Jan Tooropstraat
29.	Als er gedacht wordt aan bomen planten dan moeten dat niet te hoog groeiende groen blijvende bomen zijn	Dank u wel voor uw suggesties. We proberen uw ideeën mee tenemen in het ontwerp.	Ontwerpsuggestie
30.	Zo veel mogelijk zicht zo min mogelijk obstakels: ruimte en rust	Dank u wel voor uw suggesties. We proberen uw ideeën mee tenemen in het ontwerp.	Ontwerpsuggestie
31.	Meer diversiteit in aanbod	Het klopt dat een divers horeca-aanbod goed is voor het plein. Als gemeente hebben wij echter weinig invloed op de vastgoedeigenaren. Zij bepalen zelf aan welke ondernemers zij de panden verhuren. Wij proberen wel met de eigenaren in gesprek te gaan om onze voorkeur kenbaar te maken en diversiteit te bevorderen.	Activatie van het plein
32.	Voor kinderen is het leuk als het waterfestijn weer in werking wordt gesteld. Weg met fietsen en fatbikes op t plein.	Dank u wel voor uw vraag. Op het August Allebéplein staat al een fontein, maar deze werkt helaas niet goed. We zijn bezig met herstelwerkzaamheden om de fontein weer te laten werken.	Fontein
33.	Fietsverbod invoeren en handhaven.	Dank u wel. Er geldt al een fietsverbod op het plein en hier wordt op gehandhaafd. Eventuele overlast kunt u melden via: amsterdam.nl/leefomgeving/een-melding-doen/	Fietsen
34.	picknickbanken	Dank u wel voor uw suggesties. We proberen uw ideeën mee tenemen in het ontwerp.	Ontwerpsuggestie
35.	Het is gewoon een super saai en waai plein, ongezellig. Het moet 'doorbroken' worden. Veel meer groen, op het plein, bankjes met kleur, struiken en bloembakken rondom de sprinklers (als die het doen), zo niet, wat toestellen voorde kinderen zodat ouders er kennel zitten. Er is een groot fietsstalling probleem naast het Kruitvat, struiken gaan daar stuk, Ver der veel zwerfvuil door de wind en helaas gedrag van mensen.	Dank u wel voor uw suggestie. We proberen uw idee mee tenemen in het ontwerp.	Ontwerpsuggestie
36.	duivenoverlast tegengaan	Bij meldingen over overlast door dieren kan de GGD een campagne starten om het voeren van duiven te stoppen. U kunt dit melden via: amsterdam.nl/leefomgeving/een-melding-doen.	Beheer
37.	De herinrichting van het Ten Kateplein in Oud-West vind ik heel goed gelukt. De grote plantenbakken met o.a. kleine bomen geven schaduw fungeren ook als bankjes. Het waterplein/fontijn is leuk voor kinderen in de zomer. Klein voetbalveld en speeltuintje. Maar ook genoeg bankjes tussen de bloemen om even rustig te zitten.	Dank u wel voor uw suggestie. We proberen uw idee mee tenemen in het ontwerp.	Ontwerpsuggestie

38.	Een ander plan is om de Jan Tooropstraat ter hoogte van de A,Allebeiplein tot een eenrichtingsweg te maken. Het is nu een chaos met de auto's, die kriskras rijden en dubbel parkeren.	We werken aan de herinrichting van de Jan Tooropstraat. Dit project hoort niet bij de vergroening van het August Allebéplein. Meer informatie vindt u op: amsterdam.nl/projecten/jantooropstraat.	Jan Tooropstraat
39.	Water, in de vorm van een fontein of e.d.	Dank u wel voor uw vraag. Op het August Allebéplein staat al een fontein, maar deze werkt helaas niet goed. We zijn bezig met herstelwerkzaamheden om de fontein weer te laten werken.	Fontein
40.	Fietsenrek links van de ingang van de Lidl. Nu worden de fietsen vaak her en der neergezet. Dit maakt een rommelige indruk.	Op het August Allebéplein is geen plek om fietsen te parkeren. Daarom plaatsen we extra fietsnietjes aan de rand van het plein. Zo nodigen we mensen uit om hun fiets daar te parkeren.	Ontwerpsuggestie
41.	Neem het Bellamyplein of het Da Costaplein als voorbeeld; dit zijn ontzettend fijne pleinen met veel groen en beschutting. Het plein is op dit moment erg veel steen en daarom vrij warm.	Dank u wel voor uw suggestie. We proberen uw idee mee tenemen in het ontwerp.	Ontwerpsuggestie
42.	Lekker veel kleur en meer prullenbakken. Soms lijkt het net een vuilnisbelt. Wellicht wat grijpstokken standaard neerzetten voor de mensen die zin hebben om afval te prikken. Meer prullenbakken.	We zorgen elke week dat de omgeving schoon blijft. We letten op zwerfvuil rond afvalbakken en bij extra afvalcontainers. Als er overlast is of vuil blijft liggen, kunt u dit melden via: amsterdam.nl/leefomgeving/een-melding-doen.	Beheer
43.	..	-	-
44.	We need flower & tree along with children's play area for all ages	Dank u wel voor uw suggestie. We proberen uw idee mee tenemen in het ontwerp.	Ontwerpsuggestie
45.	Het drukke verkeer op de Jan Tooropstraat is vooral een zeer storende factor!!! (een ondergrondse verkeersstroom zou een oplossing zijn) Het aanleggen van een pluktuin (kruiden/fruit) voor buurtbewoners kan een idee zijn. Grote plantenbakken waar basisschoolkinderen (Alexander Roozendaalschool/International School Esprit) kunnen zaaien en oogsten o.l.v. een deskundige is wellicht ook een optie	We werken aan de herinrichting van de Jan Tooropstraat. Dit project hoort niet bij de vergroening van het August Allebéplein. Meer informatie vindt u op: amsterdam.nl/projecten/jantooropstraat/	Jan Tooropstraat
46.	Het hoekje bij café Allebé is nu heel duister/onveilig. Dat rijtje cafés en winkels moet weg of opgeknapt of er moeten andere winkels komen. Sowieso zijn er heel veel dezelfde winkels. De cafés aan de 'voorkant' aan de Jan Tooropstraat, daar zitten alleen maar mannen. Daar voel ik me als vrouw ook niet welkom en veilig. Het plein is langs het gebouw De Meervoud heel aantrekkelijk om over te fietsen, maar dat maakt het ook niet veiliger. En aan de 'achterkant' van het plein, bij de Willem Roelofsstraat, is het helemaal verloederd, dat voelt ook onveilig.	Dank u wel voor uw opmerking. Met het ontwerp willen we ook een veilige omgeving maken. We zijn nu bezig met de voorbereiding om de plint te vernieuwen en de Albert Heijn op het plein uit te breiden. Het café en de avondwinkel verdijnen daarbij. Dit proces kost tijd. Voor updates kunt u het beste kijken op: amsterdam.nl/projecten/overtoomse-veld/deelgebied/august-allebeplein.	Veiligheid
47.	Fontein/pierenbad Tafeltennistafel	Dank u wel voor uw suggestie. Op het August Allebéplein staat al een fontein, maar deze werkt helaas niet goed. We zijn bezig met herstelwerkzaamheden om de fontein weer te laten werken.	Fietsen
48.	We hebben echt een markt met marktkramen met fruit en groente om te overleven in deze inflatie	Dank u wel voor uw suggestie. Voor ideeën over de programmering van het plein kunt u het beste contact opnemen met de gebiedsmakelaar. U vindt de contactgegevens hier: https://www.amsterdam.nl/stadsdelen/nieuw-west/contactpersonen/#hd23ce69e-doad-4db4-b28f-2b6f82c4b0f1e.	Activatie van het plein
49.	Ook leuke kleine bomen met een mooie kleine kroon. Groot genoeg om niet vernield te worden. Dit plein moet een fijn plein worden om te vertoeven maar beslist niet zodanig dat het een overlastplek gaat worden waar de jeugd zich (buiten het zicht) kan verzamelen. Bomen dus beperkt.	Dank u wel voor uw suggestie. We proberen uw idee mee tenemen in het ontwerp.	Ontwerpsuggestie
50.	Minder of geen auto's die op de stoep en het plein parkeren. Auto's ergens anders laten parkeren dan op en naast het plein. Het is nu echt gevaarlijk.	Dank u wel voor uw suggestie.	Ontwerpsuggestie
51.	Activiteiten echt gericht op ontmoeten. Wedstrijden voor kinderen: hinkelen, knikkeren etc., fietsen (op de weg). Tekenwedstrijden met krijt op het plein. Groenmarkt op het plein. Lange eettafels met heerlijk gekookt eten door en voor alle buren etc. Het is echt al een leuk plein dus het hoeft niet wezenlijk te veranderen	Dank u wel voor de leuke suggestie. We werken eraan om meer activiteiten op het winkelplein te organiseren. Deel uw ideeën met de gebiedsmakelaar van het plein. Hij praat graag met u. Dit is Mahmoud Skefati (Mahmoud.skefati@amsterdam.nl).	Activatie van het plein
52.	Het plein zodanig inrichten en/of afsluiten dat het voorkomt dat scooters, fatbikes, fietsers over het plein rijden.	In het ontwerp zetten we het nieuwe groen, zoals bomen en plantvakken, zo neer dat het plein niet alleen groener en aantrekkelijke wordt, maar ook helpt om de fietsdoorstroming op het plein te beperken. Daarnaast plaatsen we extra fietsnietjes aan de rand van het plein om mensen uit te nodigen daar hun iets te parkeren.	Ontwerpsuggestie
53.	Ik zou vooral kijken hoe je het plein groener kunt maken zonder dat je hier veel onderhoud aan moet plegen, zodat het niet na 1 of 2 jaar al verloedert.	Dank u wel voor uw suggestie. We proberen uw idee mee tenemen in het ontwerp.	Ontwerpsuggestie
54.	De doorkijk naar de overkant vd tooropstraat is er ongezellig en onoverzichtelijk door de geparkeerde autos. Mijn idee is een niet al te hoge parkeergarage achter de lidl. Maar wel een echt mooie waar over nagedacht is (tender?) die veilig en aantrekkelijk is. En dan de jan toorop horeca aantrekkelijker maken.	We werken aan de herinrichting van de Jan Tooropstraat. Dit project hoort niet bij de vergroening van het August Allebéplein. Meer informatie vindt u op: amsterdam.nl/projecten/jantooropstraat/	Jan Tooropstraat

55.	Soms zie je in steden van die hoge lijnen van de ene naar de andere kant met kleurige parasols ertussen, of iets anders kunstigs. Zoiets zou volgens mij ook goed passen op het plein. Zo'n fonteintje dat 'plotseling' opstart, zoals op Mercatorplein of Haarlemmerplein is ook altijd een groot succes en zorgt voor plezier.	Dank u wel voor uw suggestie. Op het August Allebéplein staat al een fontein, maar deze werkt helaas niet goed. We zijn bezig met herstelwerkzaamheden om de fontein weer te laten werken.	Fontein
56.	Meer bomen, iets met water, bankjes	Dank u wel voor uw suggestie. We proberen uw idee mee tenemen in het ontwerp.	Ontwerpsuggestie
57.	kronkelpaadjes. alles is nu zo recht en hoekig	We passen het ontwerp voor de vergroening zo in dat het goed past bij het bestaande plein. Het oorspronkelijke ongtwerp blijft behouden, daarom volgen we ook de rechthoekige vormen. Het groen zorgt voor een zachter beeld.	Ontwerpsuggestie
58.	Buurthuis voor kinderen en ouderen	Er zijn verschillende buurthuizen en plekken voor initiatieven om mensen in de buurt met elkaar te verbinden. Bijvoorbeeld Ru pare, Tante Toorop, Stichting ARgan, Stadskas Tuin van Toorop en het wijpraktijkteam op de Piet Mondriaanstraat.	Activatie van het plein
59.	Zoveel mogelijk stenen en tegels verwijderen. Meer bomen met mooie plantvakken daar om heen	Dank u wel voor uw suggestie. We proberen uw idee mee tenemen in het ontwerp.	Ontwerpsuggestie
60.	Prullenbakken plaatsen en het plein dagelijks schoonmaken	Schoonwijken werkt van maandag tot en met zaterdag elke dag op het plein.	Beheer
61.	Groen zonder gif.	We gebruiken geen gif bij het beheer.	Beheer
62.	Het beeld dat er nu staat staat op een ongemakkelijke locatie. Zet het in het midden of haal het weg. Meer groen en wellicht ook groen tegen de gevels (geveltuinen)? Inderdaad veel mogelijkheden om te zitten, samen te komen, je hond uit te laten, etc. En er moet gehandhaafd worden op het voeren van duiven, want dat is echt een plaag daar.	Het verplaatsen van het beeld hoort niet bij de vergroening van het plein. Bij overlast door dieren kan de GGD, op basis van meldingen, een campagne starten om het voeren van duiven te stoppen. U kunt dit melden via: amsterdam.nl/leefomgevin/een-melding-doen/.	Ontwerpsuggestie
63.	Heel veel steen weg, meer bankjes en veel bomen om in de schaduw te kunnen zitten	Dank u wel voor uw suggestie. We proberen uw idee mee tenemen in het ontwerp.	Ontwerpsuggestie
64.	Een restaurant(tje) met een terras zou nog meer "plein" maken! om	Dank u wel voor uw suggestie. Dat zou iderdaad een mooie toevoeging zijn aan het plein. Wij als gemeente hebben echter weinig invloed op de vastgoedeigenaren. Zij bepalen zelf aan welke ondernemers ze de panden verhuren. We proberen wel met de eigenaren te praten om onze voorkeur uit te spreken en meer diviersiteit aan te moedigen.	Ontwerpsuggestie
65.	Het plein mist leuke winkels!	Het klopt dat een divers horeca- en winkel-aanbod goed is voor het plein. Als gemeente hebben wij echter weinig invloed op de vastgoedeigenaren. Zij bepalen zelf aan welke ondernemers zij de panden verhuren. Wij proberen wel met de eigenaren in gesprek te gaan om onze voorkeur kenbaar te maken en diversiteit te bevorderen.	Activatie van het plein
66.	Geen verhoogde bakken, water moet weg kunnen lopen dit ivm het klimaat	We houden in het ontwerp rekening met de afvoer van regenwater.	Ontwerpsuggestie
67.	Die onzettende keien moeten weg. Niet te belopen met rollators en kinderwagens. Veel senioren in de wijk die daar niet over kunnen lopen en nu met veel moeite erom heen gaan!	Dank u wel voor uw suggestie. We proberen uw idee mee tenemen in het ontwerp.	Ontwerpsuggestie
68.	Leuk terras. Meer diverse winkels ipv alleen maar van hetzelfde.	Het klopt dat een divers horeca-aanbod goed is voor het plein. Als gemeente hebben wij echter weinig invloed op de vastgoedeigenaren. Zij bepalen zelf aan welke ondernemers zij de panden verhuren. Wij proberen wel met de eigenaren in gesprek te gaan om onze voorkeur kenbaar te maken en diversiteit te bevorderen.	Activatie van het plein
69.	Maak tussen apotheek Benu en de hoek van de Lidl aan de Jan Tooropstraat kant een groene barrière met planten die fatbikes, scooters en fietsers verhindert het plein over te scheuren. Maak eenzelfde barrière tussen de ingang van de AH en de Kruidvat. Solar lampjes in de bomen. Doe iets aan de eindeloze stroom zwerfvuil	Dank u wel voor uw suggestie. We proberen dit mee te nemen bij het maken van het ontwerp. De verlichting is geen onderdeel van de vergroening van het plein.	Ontwerpsuggestie
70.	Hekken plaatsen tegen fietsen/scooters/fatbikes	Dank u wel voor uw suggestie. We proberen uw idee mee tenemen in het ontwerp.	Ontwerpsuggestie
71.	Kill the pigeons	Bij overlast door dieren kan de GGD starten met een campagne om het voeren van duiven te stoppen. U kunt dit melden via: amsterdam.nl/leefomgeving/een-melding-doen/	Beheer
72.	Meer diversiteit aan winkels en horeca. Een aparte parkeerplaats voor auto's. Meer bomen en groen langs het plein. En op de lange termijn: die verouderde flats slopen en ook de laagbouw tegenover het plein waar nu alleen maar shoarma verkocht wordt. Je zou dan van dit plein een diverser plein kunnen maken, wat beter bij Amsterdam pas.	Het klopt dat een divers horeca-aanbod goed is voor het plein. Als gemeente hebben wij echter weinig invloed op de vastgoedeigenaren. Zij bepalen zelf aan welke ondernemers zij de panden verhuren. Wij proberen wel met de eigenaren in gesprek te gaan om onze voorkeur kenbaar te maken en diversiteit te bevorderen.	Activatie van het plein

73.	Er staan heel veel auto's geparkeerd op en naast het Allebéplein, het zou een stuk gezelliger en veiliger worden als deze parkeerplekken opgeheven zouden worden. Vooral in de ochtenden en avonden is het op het stukje naast het Allebéplein op de Jan Tooropstraat een komen en gaan van auto's die even snel parkeren om iets te kopen. Dat veroorzaakt onveilige situaties en een onrustige en ongezellige sfeer. Laat die auto's de parkeervakken op de Postjesweg gebruiken of verderop in de zijstraten van de Jan Tooropstraat. Dat maakt het Allebéplein leuker en veiliger bereikbaar voor fietsers, voetgangers en kinderen. Een idee is om daarnaast ook een laag hek met beplanting aan de kant van het het Allebéplein en de Jan Tooropstraat te zetten, zodat kinderen niet makkelijk de straat op lopen. Het is namelijk een erg druk en onoverzichtelijk punt. Er zou ook een goede oversteekplaats moeten komen. Een jeu de boule baan en een tennistafel op het plein zou leuk zijn voor de wat grotere kinderen en volwassenen. Een kiosk met zitjes waar je koffie kan halen en de krant kan lezen zou het gezelliger maken. En/of een bibliotheek met tweedehandsboeken die iedereen neer kan zetten. Een zwembadje voor kinderen in de zomer. Een zandbak en speeltoestellen voor kinderen om in te spelen met bankjes daarnaast voor de ouders. Verder veel bomen en beplanting.	Dank u wel voor uw suggestie. We proberen uw idee mee tenemen in het ontwerp. We werken aan de herinrichting van de Jan Tooropstraat, dit project staat los van de vergroening van het August Allebéplein. Meer informatie vindt u op: amsterdam.nl/projecten/jantooropstraat/	Ontwerpsuggestie
74.	Parkeren, ivm winkelcentrum en Moskee en andere sociale gebouwen is parkeren soms lastig voor bewoners. Ik zou graag de Jan Tooropstraat het stuk tussen de Marius Bauerstraat en Postjesweg van af de Marius Bauerstraat naar Postjes weg een richtingen verkeer word en geen parkeer gelegenheid heeft. Dat het stuk straat auto luw word. Op dit moment doen weg gebruikers maar wat ze willen waardoor erg verkeersopstoppingen en gevaarlijke situaties dagelijks voorkomen. Het stuk straat meer betrekken bij het August allebeplein.	We werken aan de herinrichting van de Jan Tooropstraat. Dit project hoort niet bij de vergroening van het August Allebéplein. Meer informatie vindt u op amsterdam.nl/projecten/jantooropstraat/	Jan Tooropstraat
75.	Groen: Veel bloem/plantvakken in verschillende hoogtes creeeren waar bomen, struiken en bloemen in terug komen. Niet alleen meer groen voor de esthetiek, maar ook de diversiteit en verkoeling in de zomer. Niet alleen gras, hufterproof planten, maar juist inheemse fruitbomen, vaste planten met kleur.De huidige fontein op het plein kan met 75% verkleind worden, waardoor er een waterpartij is, maar niet het hele plein beheerst. Laat wilde bloemen blije bijen participatie meedenken over terugkerende bloemweides op het plein. Zitten en ontspannen: Door een meer organisch ontwerp te maken, kunnen er ook verschillende zitjes neergezet worden. Praktische bankjes vlakbij winkels om te wachten, maar ook zitjes tussen groen om te ontspannen of te ontmoeten. Is het mogelijk een horeca gelegenheid met terras te openen op het plein, dat geeft meer leven en sociaal interactie. Fietsen Vooral goede fietsenrekken langs de randen, zodat deze niet meer lukraak overal worden neergezet. Referenties als mooi voorbeeld: - de kleine speeltuin met een stukje groen op de Ten Kate plein geeft een goed voorbeeld van een popular speeltoestel voor kinderen, met daaromheen genoeg zit gelegenheid voor ouders. maar ook groene plantvakken met bomen om te genieten van de natuur op een plein. - Bellamyplein, een plek met water speel gelegenheid - Bij Westerdoksplein 5 waarbij er plantvakkken zijn gemaakt met een mooie combinatie planten. Bovenal een verzorgd plein, zorgt ook dat mensen met meer respect ermee omgaan.	Dank u wel voor uw suggestie. We proberen uw ideeën mee te nemen bij het maken van het ontwerp. Houd er wel rekening mee dat het budget voor het vergroenen van het plein beperkt is. Op het August Allebéplein staat al een fontein, maar die werkt nu niet goed. We zijn bezig met reparaties om de fontein weer te laten werken.	Ontwerpsuggestie
76.	Geen speelplaatsen,want in de gebouwen om het pkein wonen haast geen kinderen De straten daarachter hebben hun eigen speelplaatsen Ook tussen AH en Lidl Stenen eruit groen met paadjes om over te steken,	Dank u wel voor uw suggestie. We proberen uw idee mee tenemen in het ontwerp.	Ontwerpsuggestie
77.	Een werkende fontein	Dank u wel voor uw suggestie. De fontein werkt helaas niet goed. We zijn bezig met herstelwerkzaamheden om de fontein weer te laten werken.	Fontein
78.	Graag het pareren van fietsen buiten het plein.	Dank u wel voor uw suggestie. We proberen uw idee mee tenemen in het ontwerp.	Fietsen
79.	. Nee! Maar als je vragen hebt: (E-mail verwijderd i.v.m. privacy)	Dank u wel voor uw intresse. Heeft u vragen over de vergroening? Stuur dan een mail naar: overtoomseveld@amsterdam.nl	-
80.	laat de fontijn in ieder geval op het plein. Zet er leuke bankjes omheen om het aantrekkelijker te maken. Plant wat mooie bomen zodat je wat meer groen hebt, zodat het plein wat minder kaal is. Maar aub geen speeltoestel voor de kinderen. hier woont voornamelijk (jong)volwassenen rondom dit plein	Dank u wel voor uw suggestie. Op het August Allebéplein staat al een fontein, maar deze werkt helaas niet goed. We zijn bezig met herstelwerkzaamheden om de fontein weer te laten werken.	Fontein
81.	Betrek de ondernemers van het plein bij de metamorfose. Zorg voor een veilig plein. En zorg voor een plein waar de HELE buurt zich prettig voelt, ook in de avonduren.	Dank u wel voor uw suggestie. Deel uw ideeën met de gebiedsmakelaar van het plein. Hij praat graag met om te bekijken wat mogelijk is. Dat is Mahmoud Skefati (Mahmoud.skefati@amsterdam.nl).	Activatie van het plein

82.	Minder vervuiling en schoner plein Meer prullenbakken, inclusief voor afvalscheiding – Prullenbakken die gescheiden afvalinzameling mogelijk maken, zorgen voor minder zwerfafval. Kunstzinnige vuilnisbakken en nudging – Uit onderzoek blijkt dat vuilnisbakken met grappige of speelse elementen (zoals prullenbakken in de vorm van een dier of met een stemgeluid bij gebruik) mensen aansporen om afval op de juiste plek te gooien. Bewustwordingscampagne of buurtinitiatief – Posters of straattekeningen kunnen mensen eraan herinneren om het plein schoon te houden. Denk aan speelse slogans zoals: "Jouw afval, jouw verantwoordelijkheid", of een samenwerking met lokale scholen voor educatieve projecten. Afvalgrijpers beschikbaar stellen – In sommige wijken kunnen bewoners een afvalgrijper en vuilniszakken ophalen om zelf bij te dragen aan een schonere buurt. Veiligheid en verlichting Duurzame LED-verlichting – Warmere, sfeervolle verlichting maakt het plein 's avonds aantrekkelijker en veiliger. Slimme verlichting – Bewegingssensoren bij banken en speelplekken zorgen ervoor dat verlichting niet onnodig brandt. Meer sociale controle – Door het plein gezelliger en groener te maken, zal het waarschijnlijk ook meer gebruikt worden door buurtbewoners, wat zorgt voor een veiligere sfeer.	In de gemeente Amsterdam gebruiken we standaard de Amsterdamse afvalbakken. Sinds 2016 zijn deze bakken ontwikkeld volgens de Puccinimethode (amsterdam.nl/leefomgeving/puccinimethode/puccinimethode/), de standaard voor de openbare ruimte. De bakken zijn speciaal voor de gemeente ontworpen, met herkenning en gebruiksgemak als belangrijkste punten. De afvalbakken hebben geen dichte klep, maar een kap met twee ruime openingen. Zo kunt u het afval makkelijk weggooien. Dit zorgt ervoor dat meer mensen de bakken gebruiken en er minder zwerfafval op straat ligt. De kap voorkomt ook dat mensen de bakken volstoppen met vuilniszakken en dat vogels het afval eruit halen. Er is ook een speciale variant, de aandacht verhogende afvalbak. Deze heeft een opvallende felle kleur en lijkt verder op de standaard Amsterdamse afvalbak. Deze bakken mogen alleen geplaatst worden als ze aan bepaalde voorwaarden voldoen. Voor afvalscheiding gebruiken we ondergrondse inzamelsystemen. Hier zijn containers voor restafval, papier, glas, GFE (groente, fruit en etenswaren) en textiel. Het aanpassen van de verlichting op het plein hoort niet bij het plan om het plein groener te maken	Beheer
83.	Veel mensen vonden de fonteinen een mooie aanwinst op ons plein, worden deze ooit weer in gebruik genomen? Als nit dan vind ik het beter dat deze zeer grote ruimte wordt herinricht met spel- en sport mogelijkheden, wel of niet met hekken. Ik wil ook heel graag dat er borden komt dat mensen niet de vogels mag voeren. Dit is een groot probleem geworden, met resultaat dat de volgels dikker dan normaal groeien en dus heeeel groot poep op het plein laten vallen! Dit vind ik een risico voor de volksgezondheid in ons buurt, vooral de kleine kinderen die in het algemeen meer contact zou kunnen hebben met dingen op de grond. Ik heb al een paar mensen die regelmatig de vogels voeren gevraagd om dat niet op het plein te doen. maar ze komen helaas steeds weer terug. Het zou fijn zijn als er een paar borden hangen waar ik ze erop kan wijzen.	Dank u wel voor uw vraag. Op het August Allebéplein staat al een fontein, maar deze werkt helaas niet goed. We zijn bezig met herstelwerkzaamheden om de fontein weer te laten werken.	Fontein
84.	Het lijkt me mooi als er meer winkel/horeca aanbod komt voor de vele jonge gezinnen die er wonen. Een koffietentje bijv met een terras waar je een koffie en een broodje (oid) kunt nuttigen terwijl de kinderen aan het spelen zijn. Wat ik ook heel belangrijk vindt is dat er een leuk, duurzaam en vooral ook uitdagend speelplein komt met (houten) toestellen voor kinderen tussen de 3/4 en 12/14 jaar. Dat is zo'n beetje de leeftijdrange van veel kinderen hier in de buurt.	Dank u wel voor uw suggestie. We proberen uw idee mee tenemen in het ontwerp.	Ontwerpsuggestie
85.	Wat meer groen. En schaduw .	Dank u wel voor uw suggestie. We proberen uw idee mee tenemen in het ontwerp.	Ontwerpsuggestie
86.	Currently the plein is very dangerous as cyclists, especially fatbikes keep cycling in the plein with no care about pedestrians. I have been knocked over multiple times. Unless this is prevented there will never be a gezellige sfeer	Dank u wel voor uw suggestie. We proberen uw idee mee tenemen in het ontwerp.	Ontwerpsuggestie
87.	Geen grijs maar kleur! :-) (Bijvoorbeeld door bijvriendelijke bloemen.)	Dank u wel voor uw suggestie. We proberen uw idee mee tenemen in het ontwerp.	Ontwerpsuggestie
88.	Men moet zich er vooral veilig voelen. Meestal is dat het geval wanneer het er wat drukker is. Dus wel drukker qua mensen, maar idealiter uiteraard niet met schreeuwende jongeren/volwassenen. Ik vraag me af of dit te voorkomen is, maar hier wat tips: - Interactieve verlichting die reageert op geluid, waardoor te luidruchtig gedrag automatisch wordt ontmoedigd. - Paden en structuren die mensen 'in beweging' houden, zoals een wandelroute of speelse elementen. - Bewegwijzering met subtiele gedragssturing: Bijvoorbeeld borden met vriendelijke teksten zoals "Samen maken we dit plein prettig voor iedereen", in plaats van strenge verboden. De gevels van de winkels zijn bijzonder lelijk en verpesten eigenlijk het hele straatbeeld (de gevens met de apotheek en de AH (zowel postjesweg-zijde alsook pleinzijde, maar ook de gevels aan de Jan Tooropstraat en tevens de woonappartementen Postjesweg boven de AH). Dit is een doorn in het oog van eenieder. Ik hoop dat dit snel wordt verbeterd.	Dank u wel voor uw suggesties.	Ontwerpsuggestie
89.	Grasveldje, bomen, meer als een parkje	Dank u wel voor uw suggestie. We proberen uw idee mee tenemen in het ontwerp.	Ontwerpsuggestie
90.	Kijk wat er mogelijk is om het dak boven de Albert Heijn en winkels te vergroenen. Wellicht met een stellage die er overheen word gebouwd. Daarmee kan je de biodiversiteit en de warmte verminderen	We onderzoeken deze opties op dit moment. Meer informatie over dit project vindt u op: vernieuwingaaplein.nl	Winkelplint
91.	More plants! It is very gray	Dank u wel voor uw suggestie. We proberen uw idee mee tenemen in het ontwerp.	Ontwerpsuggestie
92.	Veel groen en veel minder steen, schaduwbomen met bankjes	Dank u wel voor uw suggestie. We proberen uw idee mee tenemen in het ontwerp.	Ontwerpsuggestie
93.	Combinatie van fontein, speeltoestellen en veel groen en bloemen.	Dank u wel voor uw suggestie. We proberen uw idee mee tenemen in het ontwerp.	Ontwerpsuggestie
94.	Iets doen aan die vreselijke duiven en meeuwen; je kan amper van a naar b lopen zonder dat er een vogel tegen je aan vliegt. Zet een grote starbucks op het pleintje, en je zal zien dat mensen plotseling wel samen kunnen zijn. Het aanbod op het pleintje vertegenwoordigt niet de mensen die in de buurt wonen (veel oudere mensen, ex-pats, studenten, scholieren gedurende de week). Die zogenaamde buurtfeesten hebben het totaal verkeerd, daarom kont er ook niemand. Voor wie is het eigenlijk bedoeld? Zet een grote starbucks neer, en een wekelijkse kleine markt misschien- als je de jan tooropstraat autovrij maakt. Geef mensen een reden om naar buiten te gaan.	Het klopt dat een divers horeca-aanbod goed is voor het plein. We hebben echter weinig invloed op vastgoedeigenaren. Zij bepalen zef aan welke ondernemers ze de panden verhuren. We proberen wel met eigenaren te praten om onze voorkeur uit te spreken en meer diversiteit aan te moedigen. Heeft u ideeën voor evenementen? Deel die dan met de gebiedsmakelaar van het plein. Hij gaat graag met u in gesprek om te bekijken wat mogelijk is.	Activatie van het plein

Reageer op het voorlopig ontwerp vergroening August Allebéplein

Enalyzer. Know Better

8 april 2025 om 09:52
Powered by Enalyzer

Sectie 1

Reageer op het voorlopig ontwerp vergroening August Allebéplein

Reactiestatus



Observaties

Totaal	**145**
Niet geantwoord	0.0%
Geweigerd	0.0%
Incompleet	31.0%
Compleet	69.0%

Welke objecten ziet u graag op het plein?

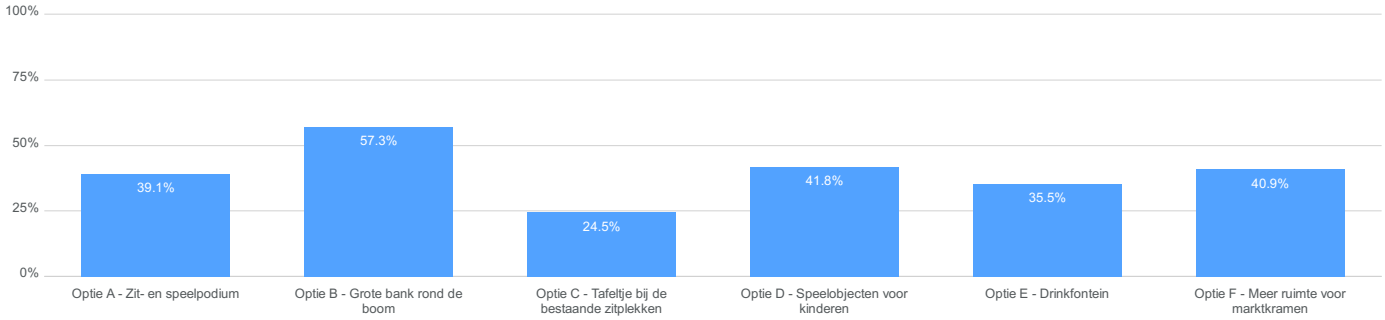

Observaties

Totaal	**110**

Welk type groen kiest u?

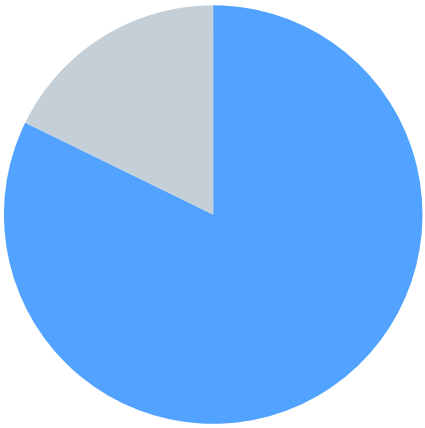

Observaties

Totaal	**107**
Optie A - Weelderig en dicht 40% vaste planten en 60% heesters en bomen	82.2%
Optie B - Open gras met bolgewassen en bomen	17.8%

Welke kenmerken wilt u graag voor de nieuwe bomen op het plein?

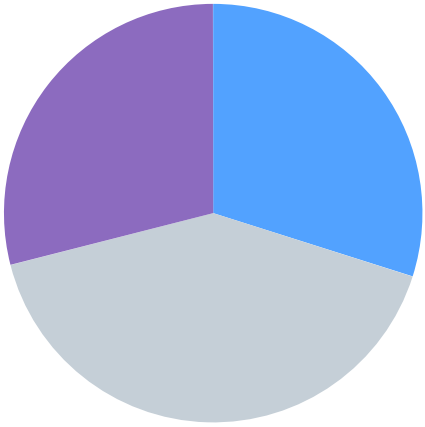

Observaties

Totaal	**107**
Optie A - Bomen met prachtige herfstkleuren	29.9%
Optie B - Grote bomen met een open kroon	41.1%
Optie C - Kleine meerstammige bomen met bloemen	29.0%

Welk voorlopig ontwerp heeft uw voorkeur?

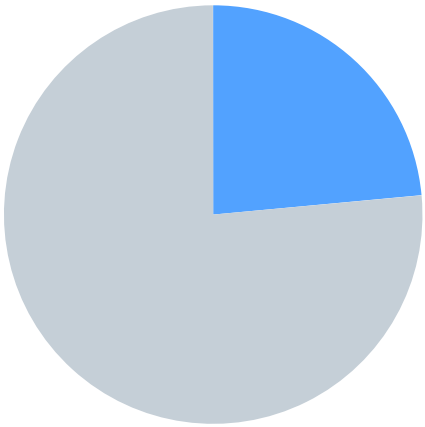

Observaties

Totaal	**102**
Optie 1 - Vergroening August Allebéplein	23.5%
Optie 2 - Vergroening August Allebéplein	76.5%

Heeft u nog zorgen, wensen of ideeën voor het plein?



Observaties

Totaal	**100**

Open antwoorden

Reageer op het voorlopig ontwerp vergroening August Allebéplein

Enalyzer. Know Better

Heeft u nog zorgen, wensen of ideeën voor het plein?

1. 46 Geen commentaar
2. Er moeten gemakkelijke fietsparkeerplekken, liefst zo dicht mogelijk bij de winkelingangen. Een veilig fietspad langs de Tooropstraat is zeer wenselijk! Autoparkweren langs de Tooropstraat, bij het plein, verstoort de rust en het verblijven op het plein.
3. Graag speeltoestellen plaatsen voor de jongere kinderen.
4. (1) Vooraf op inzetten om problemen door hangjongeren te voorkomen. Plein onaantrekkelijk maken voor ze. Ook voorkomen dat ze eroverheen gaan fietsen. (2) Daarnaast sfeervolle verlichting. (3) Aansturen op dat de vernieuwing van de winkelplinten zsm wordt gerealiseerd.
5. Kunnen de fonteintjes terugkomen? Deze waren erg leuk en er werd erg veel gebruik van gemaakt. Dat was het enige dat écht leuk was. Als dat wat duurder is in aanleg en exploitatie kan er dit beter voor iets dat nooit gebruikt wordt in de plaats komen. En het is mogelijk, kijk maar op het Mercatorplein en bij de Borgerstraat.
6. Meer groen, minder afgedichte oppervlakken
7. Bankjes en zitplekken met schaduw in de zomer, zon in de winter.
8. Ik zou graag een combinatie zien van groen (bomen) en bloemen.
9. Dat de bankjes uitnodigen om je rotzooi, zoals verpakkingen laten liggen. En dat de bankjes hangjongeren aantrekken.
10. Zorg: de hier getoonde info is te beperkt. Verschil ontwerp 1 en 2 niet duidelijk omschreven, er lijken bij 1 iets meer bankjes te zijn.
11. Genoeg groen, het is nu erg grijs en veel bestrating. Er is enorm veel ruimte die goed benut zou kunnen worden voor meer groen.
12. **OPROEP PRAKTISCHE INDELING:** Ik heb helaas de oproep tot participatie gemist, dus wellicht zit dit wel in het plan, maar ik mis nog steeds een praktische benadering voor het plein in de voorstellen. Wanneer bewoners van de Lelylaan, Der Kinderen (vanaf de Lelylaan kant) of Jan Veth naar de Albert Heijn willen fietsen, is het niet handig om telkens je fiets buiten het plein te parkeren of helemaal naar de andere kant van de Albert Heijn (bij de Posjtesweg) te fietsen. Vanuit Aardetuin stellen we voor om een kleine fietsstrook richting Albert Heijn in te richten, vanaf de Marius Bouwerstraat parkeerplaats (en dit zou ook handig zijn vanaf Der Kinderenstraat/Ortha Nova). Een alternatief kan een gedoogstrook zijn met een kleine fietsopgang op de stoep. Verder zie ik de fietsenrekken niet op de plannen. Ik begrijp dat jullie het fietsverkeer willen beperken, maar het lijkt me beter om dit goed te reguleren in plaats van te laten leiden tot fietsen aan alle kanten van het plein. Ik ben benieuwd waar de fietsenrekken precies komen; bij voorkeur zouden ze voor de Albert Heijn op het plein geplaatst moeten worden. Daarnaast ben ik benieuwd of er ruimte is voor evenementen of markten. In dat geval zou een meer open ruimte in het midden van het plein handig zijn, samen met een podium voor kleinschalige evenementen (ik zie in optie 2 een houten podium, wat leuk is, maar het zou pas echt meerwaarde hebben als het ook daadwerkelijk gebruikt wordt). Het zou ook fijn zijn om de buurt beter met elkaar te verbinden. Denk hierbij niet alleen aan bankjes naast elkaar, maar ook tegenover elkaar of in eer cirkel. Misschien is een tafeltennistafel of een ander verbindend spel een goed idee – iets wat zowel esthetisch als praktisch is, en wat ook zonder gebruik een waardevol element voor het plein kan zijn. Ik zou graag kunst toevoegen. Ik vind het beeld wat er nu staat erg mooi, maar ik denk dat onze buurt erg kleurrijk is dus kleurrijke kunst zou een mooie toevoeging zijn. Het plein moet wel gaan leven. Ook terrasjes zouden een goed idee zijn (er komt een bakkerij volgens mij op het plein?) Ook leuk dat de sportschool van Patrick nu in het weekend een kraampje buiten heeft, een leuke ontmoetingsplek. Mensen in de buurt, van jonge gezinnen tot oude Marokkaanse mannen houden van buiten zijn in de zomer! Dus terrasjes leuk! Als laatste iets praktisch: als de gevel wordt aangepast: een overkapping bij de Albert Heijn is handig voor als het regent zodat mensen ook hun paraplu daar uitwapperen en niet binnen in de hal. Ook handig voor de mensen in de rij voor de pinautomaat (als die daar blijft iiig). Tot zover! Vanuit mijn rol als culture consultant en mijn consumenten insights denk ik graag mee.
13. Plant inheemse meerjarige planten, zodat deze niet elk jaar opnieuw ingezaaid hoeven worden (de Cruydt-Hoeck geeft hier veel gemeentes advies over). En kan verder niet genoeg benadrukken om echt zo veel mogelijk bomen te planten (zo veel als leidingen e.d. het toelaat). Het plein is in de zomer echt enorm heet, en dat gaat de komende jaren alleen maar erger worden. Denk ook aan goede verlichting, want het voelt nu soms onveilig 's avonds.
14. Meer Mix aan voorzieningen in de plinten. Opheffen parkeerplek tussen plein en Jan Tooropstraat zodat betere oversteekplek en zicht op het plein ontstaat.
15. Opknappen van de postjeswegflat. Opruimen zwerfafval.
16. Ja wat ik nog mis is een gezellige horecavoorziening voor een lunch en een drankje. Daarnaast valt het me op hoe lang het nu al duurt dat het bakkerswinkeltje in verbouwing is (is nog steeds niet open) en viel het me op de afgelopen zomer de fonteinen het niet deden. Ik zie telkens arbeiders nieuwe stenen plaatsen etc. maar geen fonteinen die het doen. Kortom: maak het een gezellig en levendig plein, echt een ontmoetingsplek waar ook ruimte is voor een horecavoorziening voor een lunch, een kopje koffie en een heerlijk koud biertje als het even kan. Succes!
17. Nice trees :)
18. Het plein mag een wat knusser gevoel krijgen zonder dat het te donker of te vol te worden
19. Angst voor afval/etensresten, bezoekers van het plein moeten hierin beter opgevoed worden.
20. Zou graag een mooie aantrekkelijke plein worden voor jong en oud.
21. Voorheen was er een basketbalveld op het plein wat veel gebruikt werd en naar mijn mening enorm veel sfeer gaf aan het plein. Er zijn nu geen speelmogelijkheden meer op het plein en het zijn toch vaak de (wat jongere) tieners die toetrekken naar zo'n plein. Door er zo'n veldje neer te zetten trek je ze aan en dat draagt bij aan de levendigheid van het plein. Eventueel zou je er ook doeltjes kunnen neerzetten zodat het een combinatie is var een voetbal- en basketbalveld. Het is heel laagdrempelig en naar mijn weten hoeft het ook niet duur te zijn, dus hopelijk kan het gerealiseerd worden!

22. Hoe wordt de verlichting?

23. Heeeeeeeel erg veel groen ook de gevels die kaal zijn, of mooie muur schilderingen. Verzorgd en gezellig

24. .

25. Goed initiatief! Ik vind het een heel charmant plein, maar het kan inderdaad veel groener. Mijn aanvullingen: Er ligt nu vaak veel afval op het plein, hoe zorgen we ervoor dat dit niet tussen het groen belandt? En er rijden veel fatbikes hard over het plein. Kunnen de plantenbakken zo worden geplaatst dat het lastig wordt om hard over het plein te scheuren?

26. Ik ervaar veel overlast van duiven, hangjongeren, vuilnis op de grond en scooters die rondrijden. Ik hoop dat hier ook wat aan wordt gedaan

27. Mooie bloesembomen, veel afvalbakken en regelmatig schoonmaken

28. Zou te gek zijn als de supermarkten willen meedoen aan een "keep it clean" project! Dat bijv bij elke vuilniszak die jongeren inleveren ... Of speciale rolbare vuilnisbakken ofzo.. ze iets kunnen verdienen.. iedergeval creatieve ideeën tot het schoner houden van de buurt..dat is echt mijn grootste verdriet ... Zoveel.plastic overal ... En wie weet leuke borden met mooie verhalen over jong en oud van de buurt en dat we er samen horen :)... Multiculti vibe is wat ons maakt... Van geloof tot de lbtqi iedereen is welkom op dit plein... Wie weet met een creatieve muurschildering ergens nog?

29. Maak ook de gevel van de flat wat minder pauper, dat heeft ook veel invloed op de look en feel van het plein. Ook een zebrapad op de Jan Tooropstraat aub

30. Heel fijn dat er wat gaat gebeuren met het plein, het is hard nodig. Enige zorg is dat het verschil tussen ontwerp 1 en 2 is voor mensen die lastig plattegronden kunnen lezen te klein. De planten die worden toegepast heel graag met bloemen in verschillende jaargetijden. Zodat de bio-diversiteit goed wordt ingezet. Een praktisch onderdeel: genoeg prullenbakken bij de zit elementen zodat het de mensen gemakkelijk wordt gemaakt om afval op te ruimen.

31. Ik hoop dat het de uitstraling krijgt van een mooie, gezellige en veilige plein.

32. Geen

33. Heel fijn als het groener wordt, het oogt nu heel kaal Het valt me op dat er altijd heel veel afval rondzwerft.

34. Betere bescherming tegen jongeren die met de fatbike op het plein racen.

35. Meer groen

36. I do care about safety and clean spaces on the square. Also I would like to see more diverse places for western people - non-eastern cafes and bars. Right now there is a heavy eastern/arabic dominance and I don't feel seen in this area.

37. Kruispunt achter de lidl veiliger maken. Auto’s rijden hier veel te hard. Wellicht extra drempels hiervoor nodig.

38. Iets bedenken tegen het afval, en niet teveel zit elementen, dat trekt hangjongeren en meer afval aan

39. Zorgen over hangjongeren en vervuiling door afval. Graag voldoende prullenbakken plaatsen

40. het zou leuk zijn als de fontein ook zou kunnen fungeren als pierenbadje, zodat (kleine) kinderen kunnen afkoelen in de zomer als het erg warm is.

41. Graag meer zitruimte creeren en meer marktkramen, zodat de diversiteit aan mensen die op het plein beweegt toeneemt. De kramen kunnen ander aanbod bieden dan de bestaande winkels. Houd vooral rekening met de ooit komende renovatie van het plein (woningen en winkels), laten we vooruit denken en bewegen met de nieuwe inrichting van het plein

42. Nee

43. Ruimte voor cafe terras

44. Zo groen mogelijk!

45. Groen!! Heel veel groen graag (meerjarig en bladhoudend in de winter). Daarnaast is er vaak veel zwerfafval op het plein. Wellicht is er ruimte voor een extra container?

46. Laat het aansluiten op alles wat er verder in de wijk verandert. Mooi voorbeeld is het spoorpark bij de school.

47. Kunst graag

48. Minder hangjongeren stimuleren ivm overlast.

49. De zorgen zitten vooral bij het voorkomen van plekken die hangjongeren aantrekken en een onveilig gevoel kunnen geven. Positief afsluitend: ik vind de initiatieven erg mooi en goed werken. Wat mij betreft mag het lekker groen worden! Wellicht leuk als er meer gevarieerde horeca komt. Benieuwd waneer 'coming soon' opengaat.

50. Aantrekken van meer gevarieerde horeca. Wij missen een koffiezaakje bv. Er zit op de hoek van het plein een zaak die er veelbelovend uit ziet, maar die is al ruim een jaar "coming soon"

51. Meer ruimte voorlunch of restaurants in het gebeid en een markt 1 keer per week zou een leuke sfeer kunnen geven aan de buurt

52. Het liefst zo veel mogelijk groen, geef de natuur ruimte!

53. Zorg er voor dat er niet te veel gehangen kan worden door jongeren. En let op dat er minder gefietst kan worden op t plein

54. Graag zorgen dat het in de winter ook nog groen is

55. Zolang het maar geen hangplek wordt voor de jeugd, dat je je altijd (ook als het donker is) je met een veilig gevoel boodschappen kunt doen.