
Key2Financiën pfisat (c) Centric IT Solutions 16-03-2021
Bestand Bewerken Voorkeuren Uitvoer Venster Help
Raadplegen totalen Fcl (Grootboeknr)/Ecl (Kostensoort) v3.13.001/5 f10 Bedrijf: 20 020 OGA
Key2Financiën
centric melodies
Jaar 2013
Periode van 0 t/m 99
Bedrijf 20 020 OGA
Grootboeknummer 882161 Canonherziening
Omschrijving bedrijfscode
Kostensoort 434903 Taxatiekosten
Inkomsten/Uitgaven Uitgaven
Per Totaal debet Totaal credit Saldo Aantal debet Aantal credit Saldo aantal
2 9.350,00 0,00 9.350,00 0,00 0,00 0,00
3 48.449,99 0,00 48.449,99 0,00 0,00 0,00
5 16.347,48 0,00 16.347,48 0,00 0,00 0,00
6 130.724,67 0,00 130.724,67 0,00 0,00 0,00
7 41.143,87 0,00 41.143,87 0,00 0,00 0,00
8 31.794,50 0,00 31.794,50 0,00 0,00 0,00
9 35.212,50 0,00 35.212,50 0,00 0,00 0,00
10 80.507,80 0,00 80.507,80 0,00 0,00 0,00
11 80.176,53 0,00 80.176,53 0,00 0,00 0,00
12 116.940,00 0,00 116.940,00 0,00 0,00 0,00
Totalen 590.647,34 0,00 590.647,34 0,00 0,00 0,00
Totaal debet
Record: 1/10
<BSC>
9:58
16-3-2021

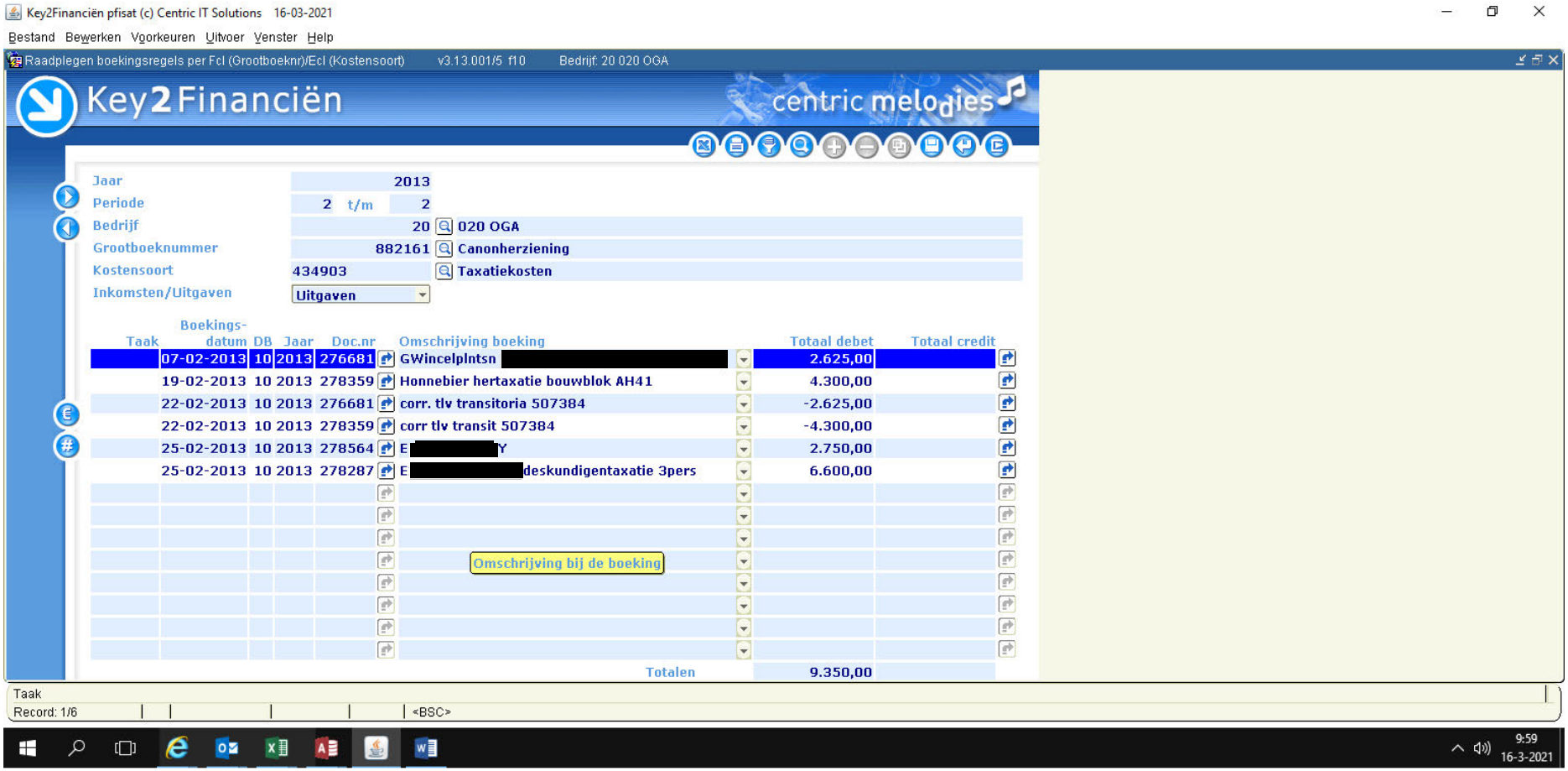
Key2Financiën pfisat (c) Centric IT Solutions 16-03-2021
Bestand Bewerken Voorkeuren Uitvoer Venster Help
Raadplegen boekingsregels per Fcl (Grootboeknr)/Ecl (Kostensoort) v3.13.001/5 f10 Bedrijf: 20 020 OGA
Key2Financiën
centric melodies
Jaar 2013
Periode 2 t/m 2
Bedrijf 20 020 OGA
Grootboeknummer 882161 Canonherziening
Kostensoort 434903 Taxatiekosten
Inkomsten/Uitgaven Uitgaven
Taak Boekings-datum DB Jaar Doc.nr Omschrijving boeking Totaal debet Totaal credit
07-02-2013 10 2013 276681 GWincelplntsn [redacted] 2.625,00
19-02-2013 10 2013 278359 Honnebier hertaxatie bouwblok AH41 4.300,00
22-02-2013 10 2013 276681 corr. tlv transitoria 507384 -2.625,00
22-02-2013 10 2013 278359 corr tlv transit 507384 -4.300,00
25-02-2013 10 2013 278564 E [redacted] Y 2.750,00
25-02-2013 10 2013 278287 E [redacted] deskundigentaxatie 3pers 6.600,00
Omschrijving bij de boeking
Totalen 9.350,00
Taak
Record: 1/6
<BSC>
9:59
16-3-2021

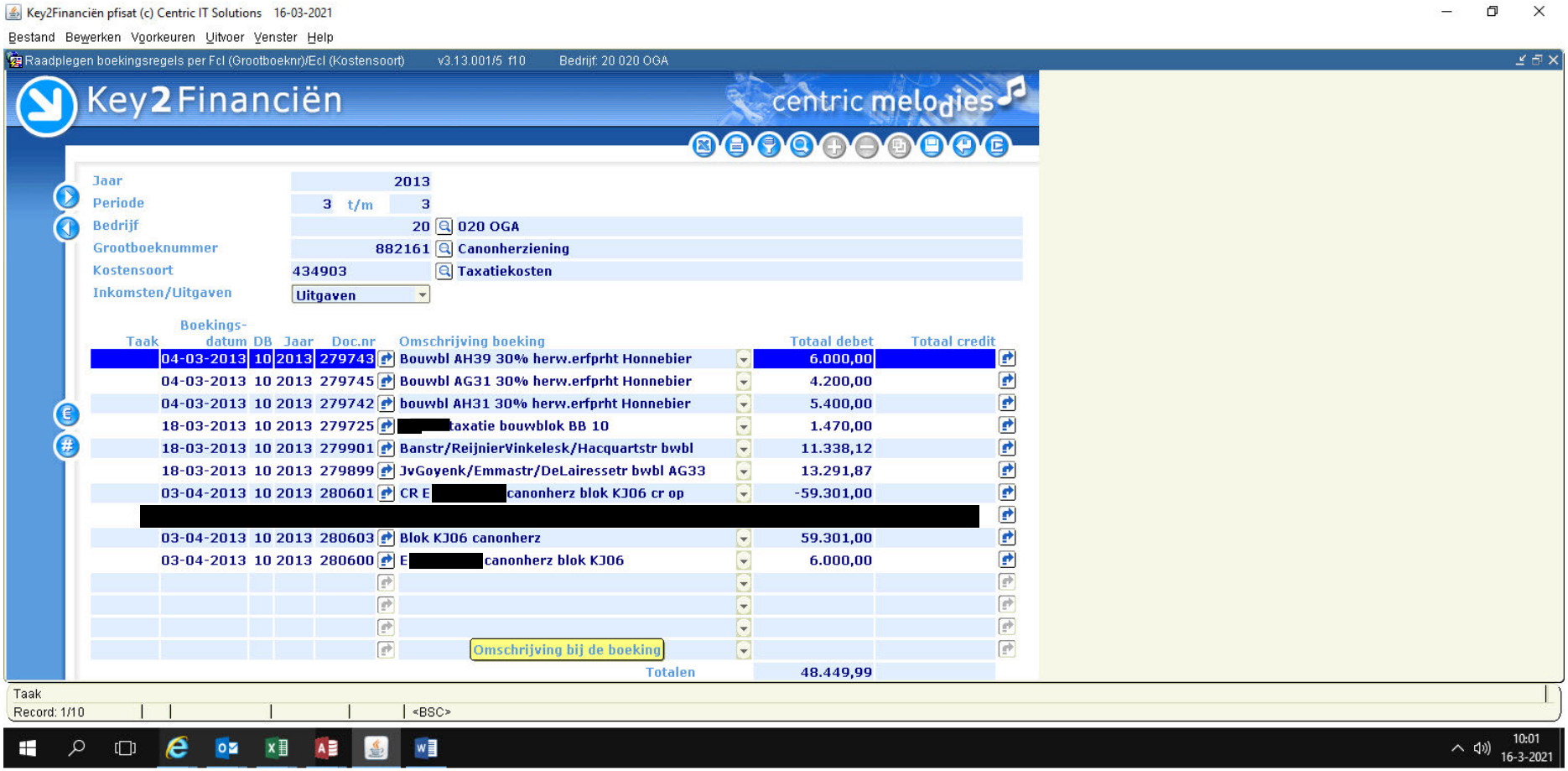
Key2Financiën pfisat (c) Centric IT Solutions 16-03-2021
Bestand Bewerken Voorkeuren Uitvoer Venster Help
Raadplegen boekingsregels per Fcl (Grootboeknr)/Ecl (Kostensoort) v3.13.001/5 f10 Bedrijf: 20 020 OGA
Key2Financiën
centric melodies
Jaar 2013
Periode 3 t/m 3
Bedrijf 20 020 OGA
Grootboeknummer 882161 Canonherziening
Kostensoort 434903 Taxatiekosten
Inkomsten/Uitgaven Uitgaven
Taak Boekings-datum DB Jaar Doc.nr Omschrijving boeking Totaal debet Totaal credit
04-03-2013 10 2013 279743 Bouwbl AH39 30% herw.erfprht Honnebier 6.000,00
04-03-2013 10 2013 279745 Bouwbl AG31 30% herw.erfprht Honnebier 4.200,00
04-03-2013 10 2013 279742 bouwbl AH31 30% herw.erfprht Honnebier 5.400,00
18-03-2013 10 2013 279725 [redacted]taxatie bouwblok BB 10 1.470,00
18-03-2013 10 2013 279901 Banstr/ReijnierVinkelesk/Hacquartstr bwbl 11.338,12
18-03-2013 10 2013 279899 JvGoyenk/Emmastr/DeLairessetr bwbl AG33 13.291,87
03-04-2013 10 2013 280601 CR E[redacted]canonherz blok KJ06 cr op -59.301,00
[redacted]
03-04-2013 10 2013 280603 Blok KJ06 canonherz 59.301,00
03-04-2013 10 2013 280600 E[redacted]canonherz blok KJ06 6.000,00
Omschrijving bij de boeking
Totalen 48.449,99
Taak
Record: 1/10
<BSC>
10:01
16-3-2021

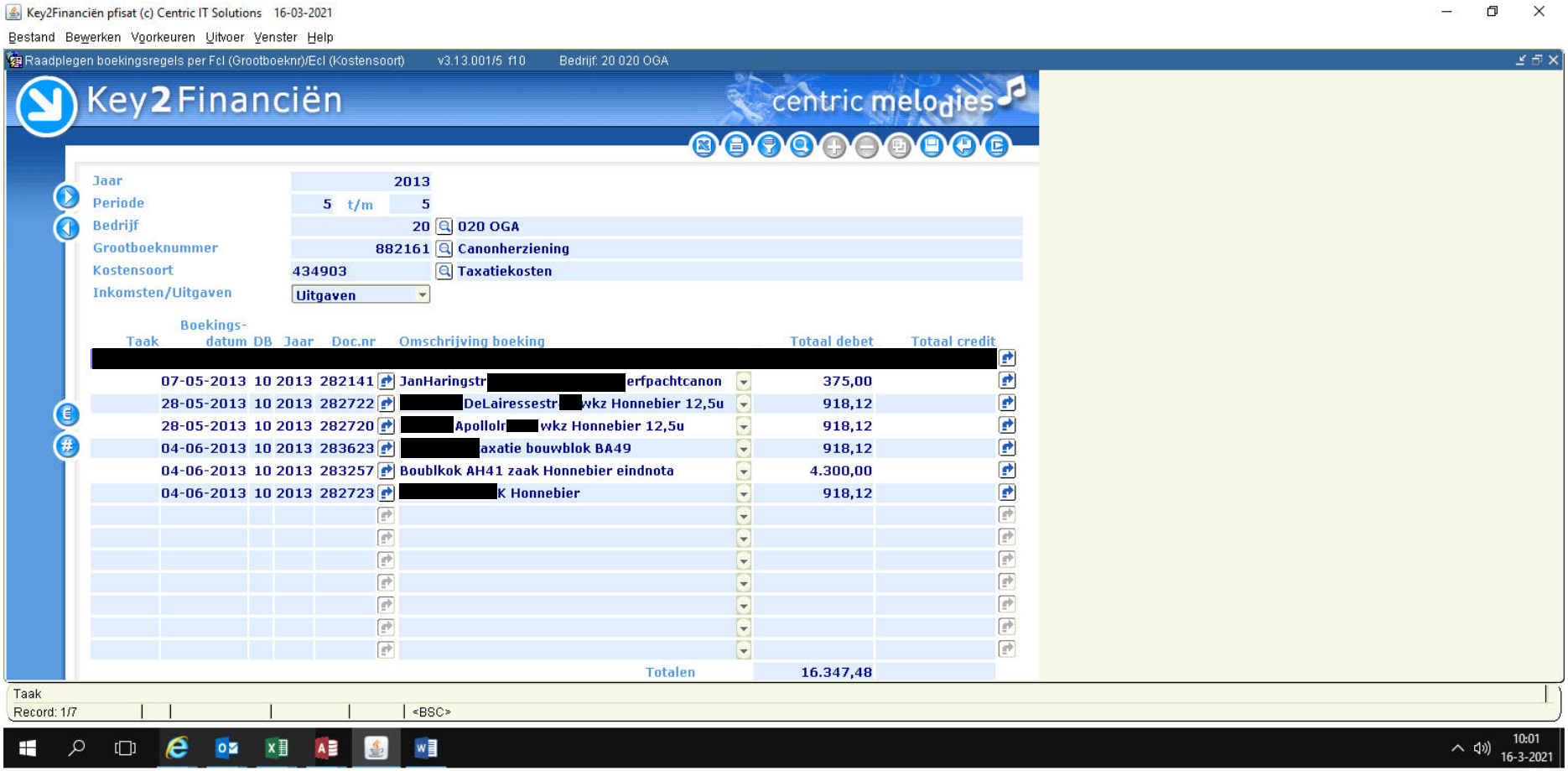
Key2Financiën pfisat (c) Centric IT Solutions 16-03-2021
Bestand Bewerken Voorkeuren Uitvoer Venster Help
Raadplegen boekingsregels per Fcl (Grootboeknr)/Ecl (Kostensoort) v3.13.001/5 f10 Bedrijf: 20 020 OGA
Key2Financiën
centric melodies
Jaar 2013
Periode 5 t/m 5
Bedrijf 20 020 OGA
Grootboeknummer 882161 Canonherziening
Kostensoort 434903 Taxatiekosten
Inkomsten/Uitgaven Uitgaven
Taak Boekings-datum DB Jaar Doc.nr Omschrijving boeking Totaal debet Totaal credit
07-05-2013 10 2013 282141 JanHaringstr [redacted] erfpachtcanon 375,00
28-05-2013 10 2013 282722 [redacted] DeLairessestr [redacted] wkz Honnebier 12,5u 918,12
28-05-2013 10 2013 282720 [redacted] Apollolr [redacted] wkz Honnebier 12,5u 918,12
04-06-2013 10 2013 283623 [redacted] axatie bouwblok BA49 918,12
04-06-2013 10 2013 283257 Boublkok AH41 zaak Honnebier eindnota 4.300,00
04-06-2013 10 2013 282723 [redacted] K Honnebier 918,12
Totalen 16.347,48
Taak
Record: 1/7
<BSC>
10:01
16-3-2021

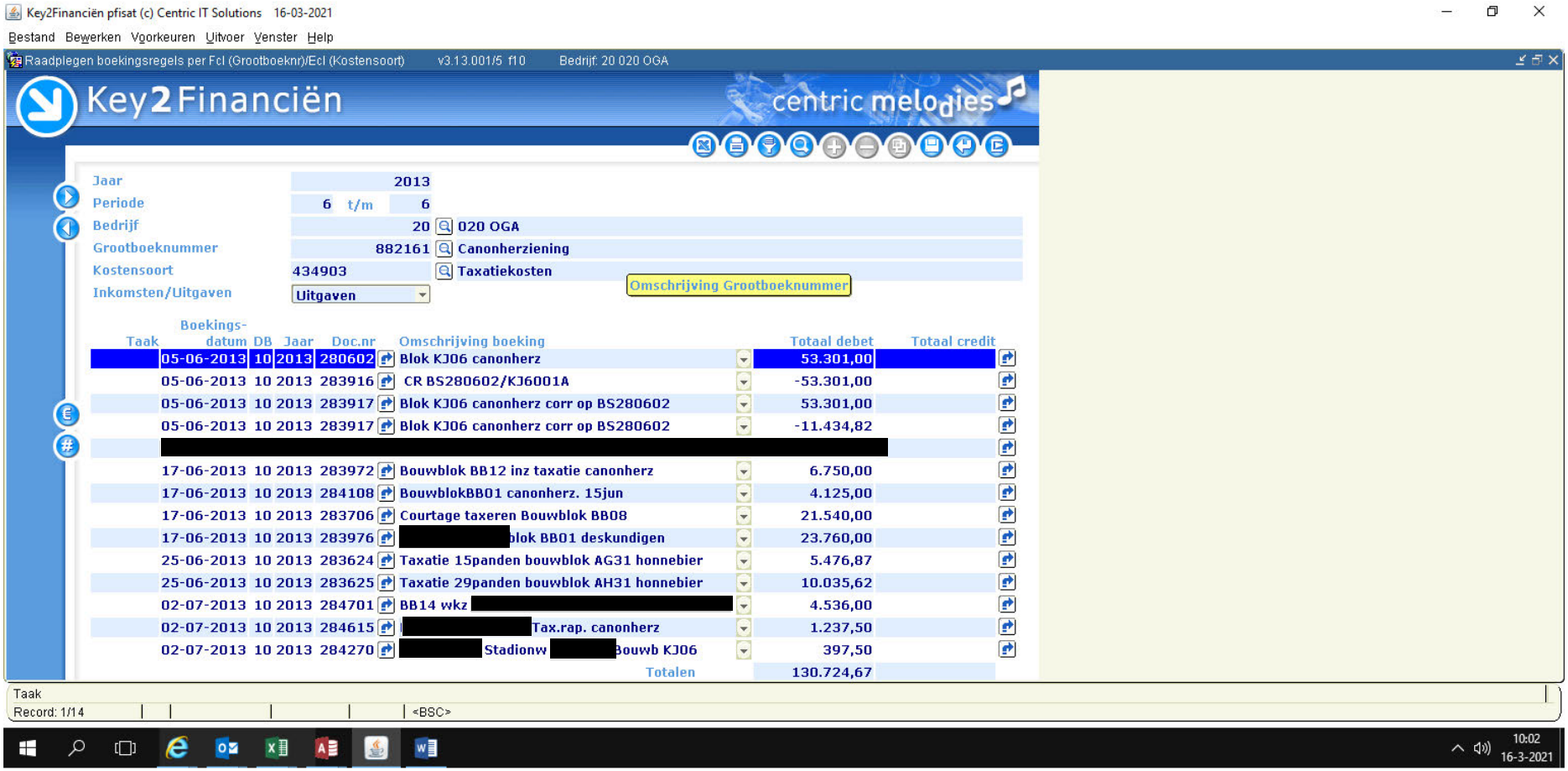
Key2Financiën pfisat (c) Centric IT Solutions 16-03-2021
Bestand Bewerken Voorkeuren Uitvoer Venster Help
Raadplegen boekingsregels per Fcl (Grootboeknr)/Ecl (Kostensoort) v3.13.001/5 f10 Bedrijf: 20 020 OGA
Key2Financiën
centric melodies
Jaar 2013
Periode 6 t/m 6
Bedrijf 20 020 OGA
Grootboeknummer 882161 Canonherziening
Kostensoort 434903 Taxatiekosten
Inkomsten/Uitgaven Uitgaven
Omschrijving Grootboeknummer
Taak Boekings-datum DB Jaar Doc.nr Omschrijving boeking Totaal debet Totaal credit
05-06-2013 10 2013 280602 Blok KJ06 canonherz 53.301,00
05-06-2013 10 2013 283916 CR BS280602/KJ6001A -53.301,00
05-06-2013 10 2013 283917 Blok KJ06 canonherz corr op BS280602 53.301,00
05-06-2013 10 2013 283917 Blok KJ06 canonherz corr op BS280602 -11.434,82
[redacted]
17-06-2013 10 2013 283972 Bouwblok BB12 inz taxatie canonherz 6.750,00
17-06-2013 10 2013 284108 BouwblokBB01 canonherz. 15jun 4.125,00
17-06-2013 10 2013 283706 Courtage taxeren Bouwblok BB08 21.540,00
17-06-2013 10 2013 283976 [redacted]lok BB01 deskundigen 23.760,00
25-06-2013 10 2013 283624 Taxatie 15panden bouwblok AG31 honnebier 5.476,87
25-06-2013 10 2013 283625 Taxatie 29panden bouwblok AH31 honnebier 10.035,62
02-07-2013 10 2013 284701 BB14 wkz [redacted] 4.536,00
02-07-2013 10 2013 284615 [redacted]Tax.rap. canonherz 1.237,50
02-07-2013 10 2013 284270 [redacted] Stadionw [redacted]Bouwb KJ06 397,50
Totalen 130.724,67
Taak
Record: 1/14
<BSC>
10:02
16-3-2021

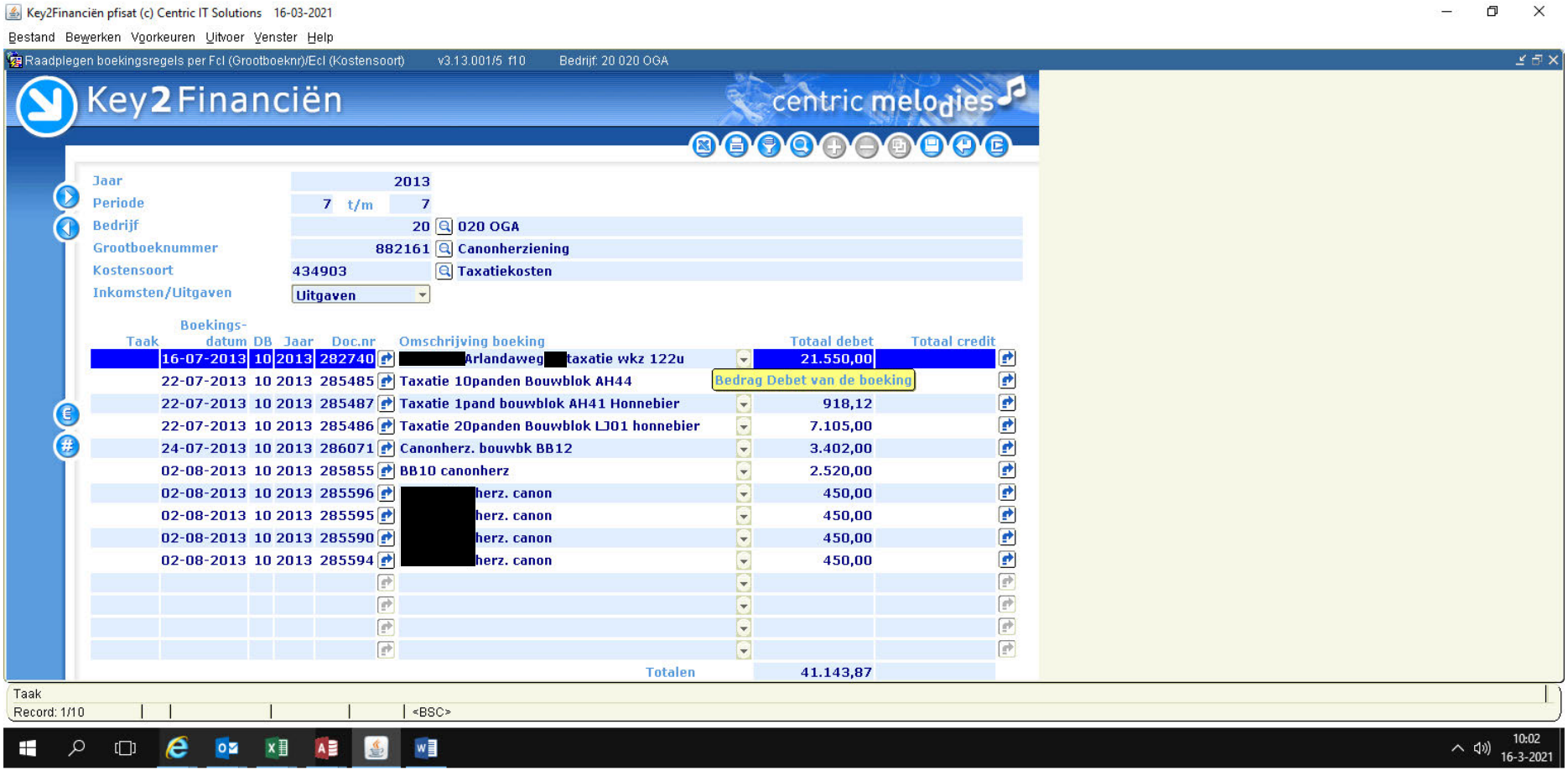
Key2Financiën pfisat (c) Centric IT Solutions 16-03-2021
Bestand Bewerken Voorkeuren Uitvoer Venster Help
Raadplegen boekingsregels per Fcl (Grootboeknr)/Ecl (Kostensoort) v3.13.001/5 f10 Bedrijf: 20 020 OGA
Key2Financiën
centric melodies
Jaar 2013
Periode 7 t/m 7
Bedrijf 20 020 OGA
Grootboeknummer 882161 Canonherziening
Kostensoort 434903 Taxatiekosten
Inkomsten/Uitgaven Uitgaven
Taak | Boekings-datum | DB | Jaar | Doc.nr | Omschrijving boeking | Totaal debet | Totaal credit
16-07-2013 10 2013 282740 [redacted]Arlandaweg [redacted]taxatie wkz 122u 21.550,00
22-07-2013 10 2013 285485 Taxatie 10panden Bouwblok AH44
Bedrag Debet van de boeking
22-07-2013 10 2013 285487 Taxatie 1pand bouwblok AH41 Honnebier 918,12
22-07-2013 10 2013 285486 Taxatie 20panden Bouwblok LJ01 honnebier 7.105,00
24-07-2013 10 2013 286071 Canonherz. bouwbk BB12 3.402,00
02-08-2013 10 2013 285855 BB10 canonherz 2.520,00
02-08-2013 10 2013 285596 [redacted]herz. canon 450,00
02-08-2013 10 2013 285595 [redacted]herz. canon 450,00
02-08-2013 10 2013 285590 [redacted]herz. canon 450,00
02-08-2013 10 2013 285594 [redacted]herz. canon 450,00
Totalen 41.143,87
Taak
Record: 1/10
<BSC>
10:02
16-3-2021

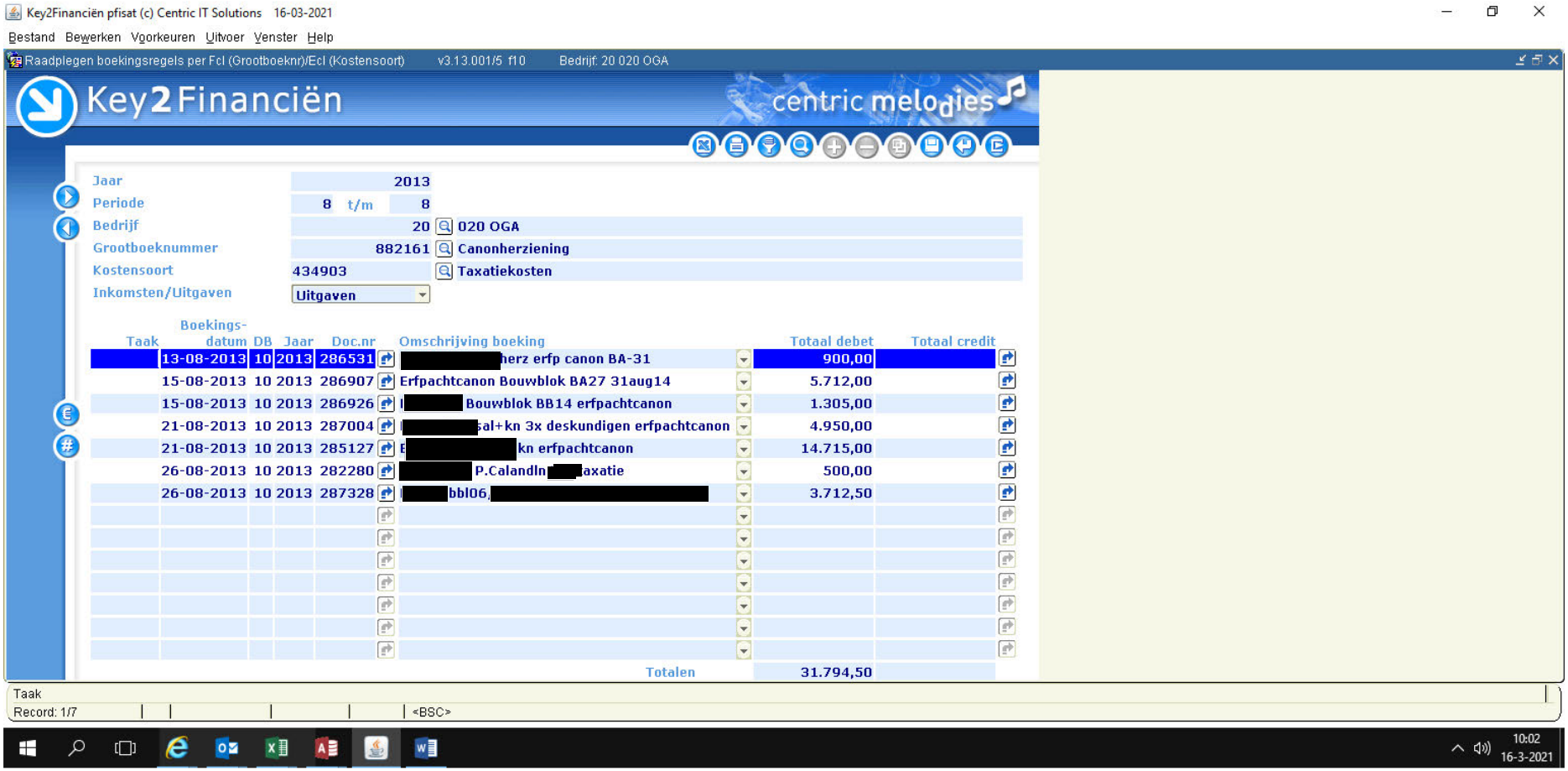
Key2Financiën pfisat (c) Centric IT Solutions 16-03-2021
Bestand Bewerken Voorkeuren Uitvoer Venster Help
Raadplegen boekingsregels per Fcl (Grootboeknr)/Ecl (Kostensoort) v3.13.001/5 f10 Bedrijf: 20 020 OGA
Key2Financiën
centric melodies
Jaar 2013
Periode 8 t/m 8
Bedrijf 20 020 OGA
Grootboeknummer 882161 Canonherziening
Kostensoort 434903 Taxatiekosten
Inkomsten/Uitgaven Uitgaven
Taak Boekings-datum DB Jaar Doc.nr Omschrijving boeking Totaal debet Totaal credit
13-08-2013 10 2013 286531 herz erfp canon BA-31 900,00
15-08-2013 10 2013 286907 Erfpachtcanon Bouwblok BA27 31aug14 5.712,00
15-08-2013 10 2013 286926 Bouwblok BB14 erfpachtcanon 1.305,00
21-08-2013 10 2013 287004 sal+kn 3x deskundigen erfpachtcanon 4.950,00
21-08-2013 10 2013 285127 kn erfpachtcanon 14.715,00
26-08-2013 10 2013 282280 P.Calandln taxatie 500,00
26-08-2013 10 2013 287328 bbl06, 3.712,50
Totalen 31.794,50
Taak
Record: 1/7
<BSC>
10:02
16-3-2021

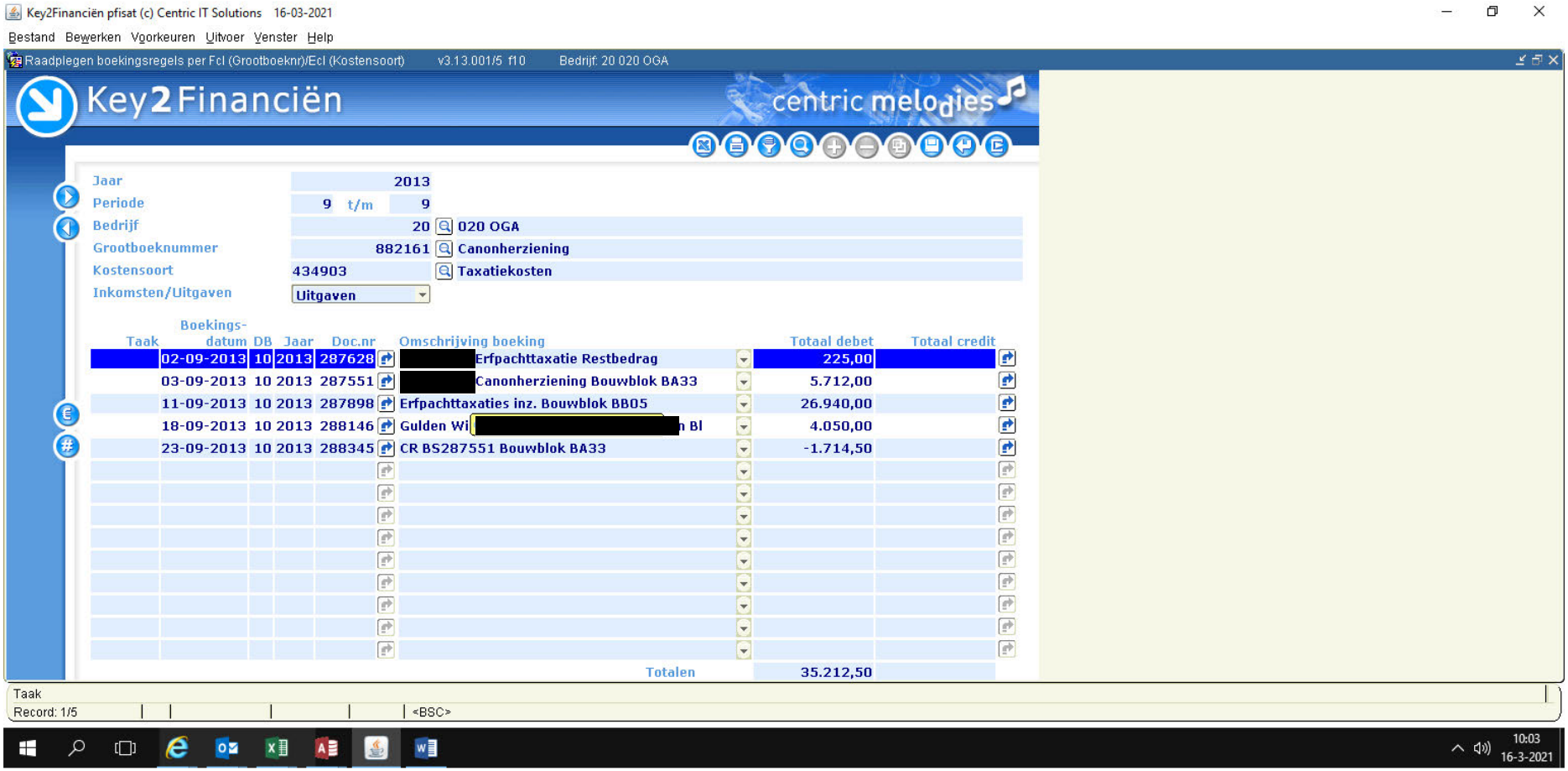
Key2Financiën pfisat (c) Centric IT Solutions 16-03-2021
Bestand Bewerken Voorkeuren Uitvoer Venster Help
Raadplegen boekingsregels per Fcl (Grootboeknr)/Ecl (Kostensoort) v3.13.001/5 f10 Bedrijf: 20 020 OGA
Key2Financiën
centric melodies
Jaar 2013
Periode 9 t/m 9
Bedrijf 20 020 OGA
Grootboeknummer 882161 Canonherziening
Kostensoort 434903 Taxatiekosten
Inkomsten/Uitgaven Uitgaven
Taak Boekings-datum DB Jaar Doc.nr Omschrijving boeking Totaal debet Totaal credit
02-09-2013 10 2013 287628 [redacted] Erfpachttaxatie Restbedrag 225,00
03-09-2013 10 2013 287551 [redacted] Canonherziening Bouwblok BA33 5.712,00
11-09-2013 10 2013 287898 Erfpachttaxaties inz. Bouwblok BB05 26.940,00
18-09-2013 10 2013 288146 Gulden Wi [redacted] n Bl 4.050,00
23-09-2013 10 2013 288345 CR BS287551 Bouwblok BA33 -1.714,50
Totalen 35.212,50
Taak
Record: 1/5
<BSC>
10:03
16-3-2021

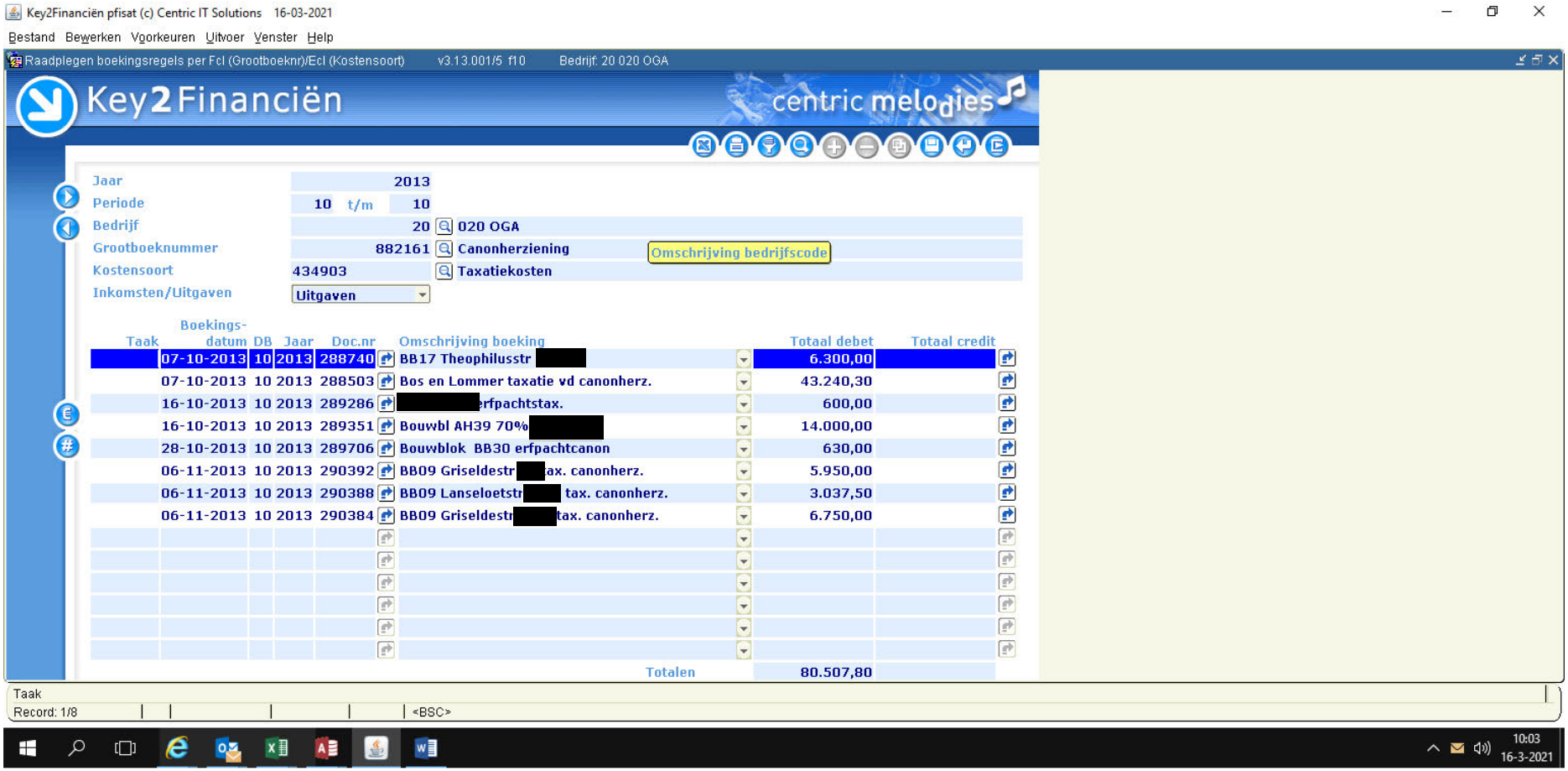
Key2Financiën pfisat (c) Centric IT Solutions 16-03-2021
Bestand Bewerken Voorkeuren Uitvoer Venster Help
Raadplegen boekingsregels per Fcl (Grootboeknr)/Ecl (Kostensoort) v3.13.001/5 f10 Bedrijf: 20 020 OGA
Key2Financiën
centric melodies
Jaar 2013
Periode 10 t/m 10
Bedrijf 20 020 OGA
Grootboeknummer 882161 Canonherziening
Omschrijving bedrijfscode
Kostensoort 434903 Taxatiekosten
Inkomsten/Uitgaven Uitgaven
Taak Boekings-datum DB Jaar Doc.nr Omschrijving boeking Totaal debet Totaal credit
07-10-2013 10 2013 288740 BB17 Theophilusstr [redacted] 6.300,00
07-10-2013 10 2013 288503 Bos en Lommer taxatie vd canonherz. 43.240,30
16-10-2013 10 2013 289286 [redacted]erfpachtstax. 600,00
16-10-2013 10 2013 289351 Bouwbl AH39 70% [redacted] 14.000,00
28-10-2013 10 2013 289706 Bouwblok BB30 erfpachtcanon 630,00
06-11-2013 10 2013 290392 BB09 Griseldestr [redacted]ax. canonherz. 5.950,00
06-11-2013 10 2013 290388 BB09 Lanseloetstr [redacted] tax. canonherz. 3.037,50
06-11-2013 10 2013 290384 BB09 Griseldestr [redacted]tax. canonherz. 6.750,00
Totalen 80.507,80
Taak
Record: 1/8
<BSC>
10:03
16-3-2021

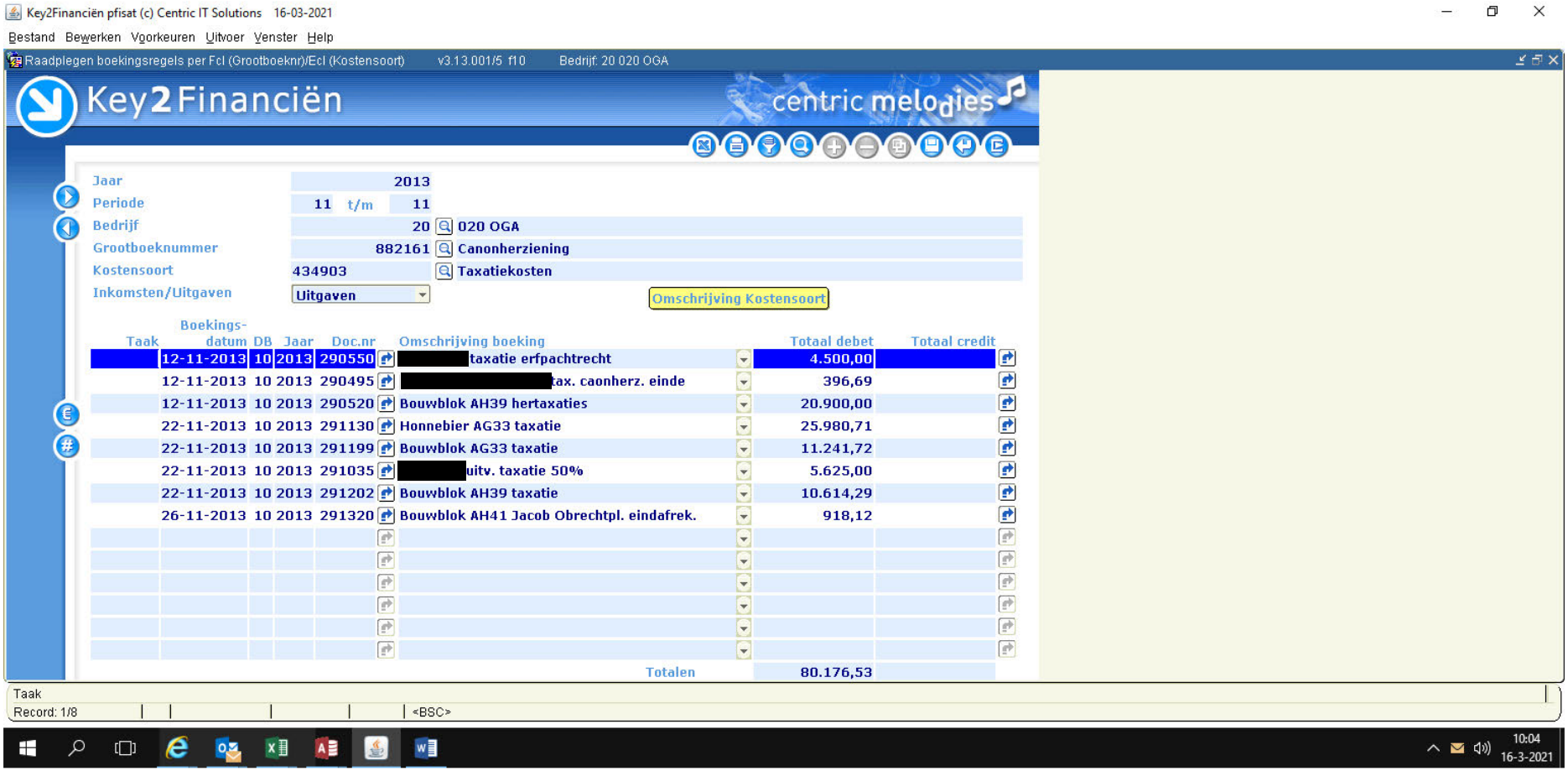
Key2Financiën pfisat (c) Centric IT Solutions 16-03-2021
Bestand Bewerken Voorkeuren Uitvoer Venster Help
Raadplegen boekingsregels per Fcl (Grootboeknr)/Ecl (Kostensoort) v3.13.001/5 f10 Bedrijf: 20 020 OGA
Key2Financiën
centric melodies
Jaar 2013
Periode 11 t/m 11
Bedrijf 20 020 OGA
Grootboeknummer 882161 Canonherziening
Kostensoort 434903 Taxatiekosten
Inkomsten/Uitgaven Uitgaven
Omschrijving Kostensoort
Taak Boekings-datum DB Jaar Doc.nr Omschrijving boeking Totaal debet Totaal credit
12-11-2013 10 2013 290550 [redacted]taxatie erfpachtrecht 4.500,00
12-11-2013 10 2013 290495 [redacted]tax. caonherz. einde 396,69
12-11-2013 10 2013 290520 Bouwblok AH39 hertaxaties 20.900,00
22-11-2013 10 2013 291130 Honnebier AG33 taxatie 25.980,71
22-11-2013 10 2013 291199 Bouwblok AG33 taxatie 11.241,72
22-11-2013 10 2013 291035 [redacted]uitv. taxatie 50% 5.625,00
22-11-2013 10 2013 291202 Bouwblok AH39 taxatie 10.614,29
26-11-2013 10 2013 291320 Bouwblok AH41 Jacob Obrechtpl. eindafrek. 918,12
Totalen 80.176,53
Taak
Record: 1/8
<BSC>
10:04
16-3-2021

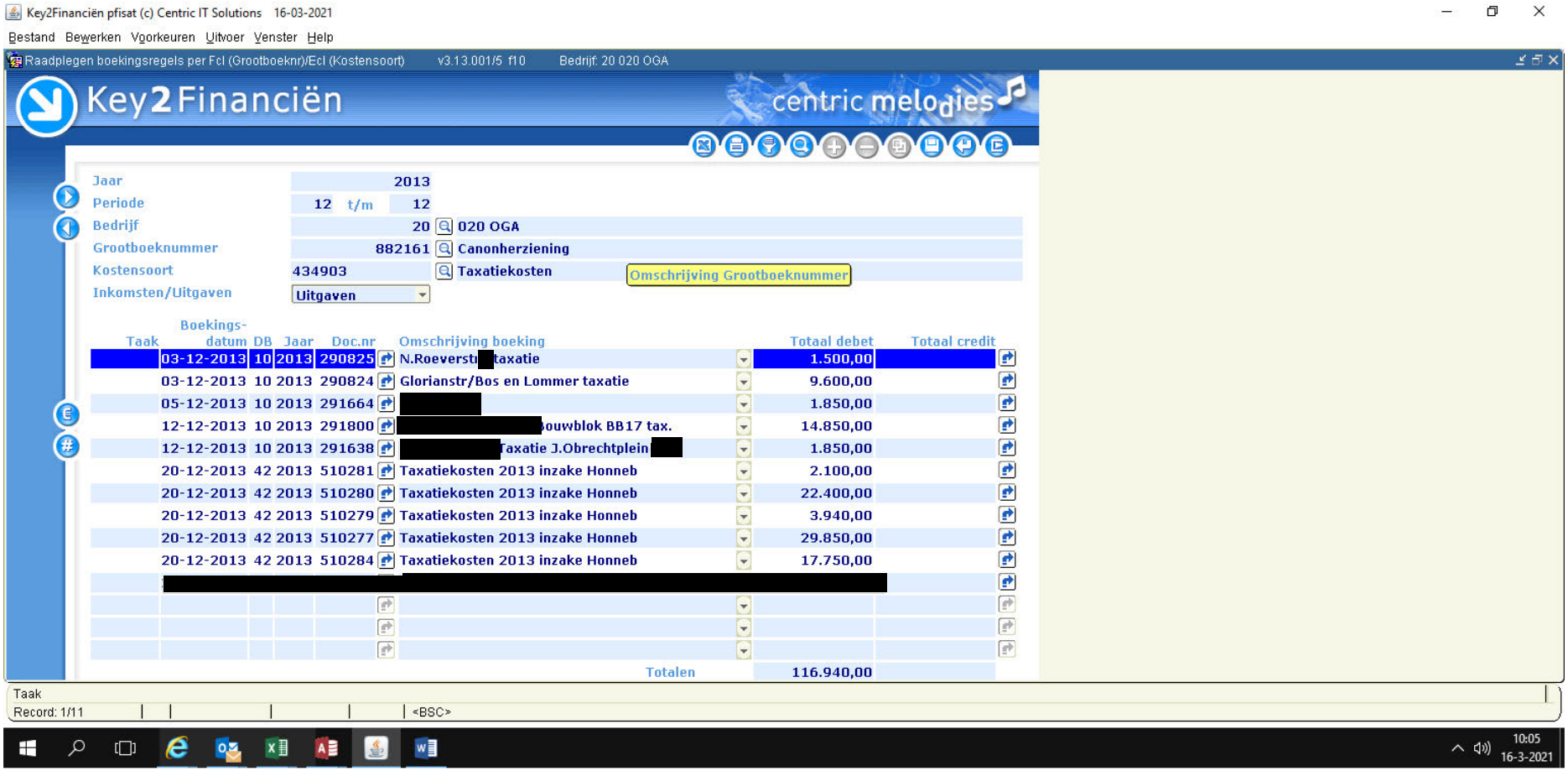
Key2Financiën pfisat (c) Centric IT Solutions 16-03-2021
Bestand Bewerken Voorkeuren Uitvoer Venster Help
Raadplegen boekingsregels per Fcl (Grootboeknr)/Ecl (Kostensoort) v3.13.001/5 f10 Bedrijf: 20 020 OGA
Key2Financiën
centric melodies
Jaar 2013
Periode 12 t/m 12
Bedrijf 20 020 OGA
Grootboeknummer 882161 Canonherziening
Kostensoort 434903 Taxatiekosten
Omschrijving Grootboeknummer
Inkomsten/Uitgaven Uitgaven
Taak Boekings-datum DB Jaar Doc.nr Omschrijving boeking Totaal debet Totaal credit
03-12-2013 10 2013 290825 N.Roeverstr taxatie 1.500,00
03-12-2013 10 2013 290824 Glorianstr/Bos en Lommer taxatie 9.600,00
05-12-2013 10 2013 291664 1.850,00
12-12-2013 10 2013 291800 ouwblok BB17 tax. 14.850,00
12-12-2013 10 2013 291638 Taxatie J.Obrechtplein 1.850,00
20-12-2013 42 2013 510281 Taxatiekosten 2013 inzake Honneb 2.100,00
20-12-2013 42 2013 510280 Taxatiekosten 2013 inzake Honneb 22.400,00
20-12-2013 42 2013 510279 Taxatiekosten 2013 inzake Honneb 3.940,00
20-12-2013 42 2013 510277 Taxatiekosten 2013 inzake Honneb 29.850,00
20-12-2013 42 2013 510284 Taxatiekosten 2013 inzake Honneb 17.750,00
Totalen 116.940,00
Taak
Record: 1/11
<BSC>
10:05
16-3-2021