From: '5.1,2,e " <5.1,2,e @amsterdam.nl>
Sent: Wed, 9 Dec 2020 19:11:36 +0200
To: '5.1,2,e " <5.1,2,e @amsterdam.nl>; "5.1,2,e " <5.1,2,e @amsterdam.nl>; '5.1,2,e 5.1,2,e" <5.1,2,e @amsterdam.nl>; "Parkeernormen.VOR" 5.1,2,e @amsterdam.nl>; "5.1,2,e " <5.1,2,e @amsterdam.nl>; '5.1,2,e " <5.1,2,e @amsterdam.nl>; "5.1,2,e " <5.1,2,e @amsterdam.nl>; '5.1,2,e " <5.1,2,e @amsterdam.nl>; '5.1,2,e " <5.1,2,e @amsterdam.nl>; "5.1,2,e " <5.1,2,e @amsterdam.nl>; '5.1,2,e " <5.1,2,e @amsterdam.nl>; '5.1,2,e " <5.1,2,e @amsterdam.nl>; '5.1,2,e " <5.1,2,e @amsterdam.nl>; "5.1,2,e " <5.1,2,e @amsterdam.nl>; "5.1,2,e " <5.1,2,e @amsterdam.nl>
Subject: RE: check advies Postjesweg 7-H (legaliseren terras)
Attachments: RE: Rondvraag 1 juli Terras Postjesweg, RdJ_beantwoording vragen Postjesweg 7.docx, voordracht_staf.docx
Importance: High

Beste collega's.,

Dank voor de stukken, maar eea is niet volledig en gaat het niet goed zo!!

.

Ik (en Fenna) had ook gevraagd om een memo voor de SDC (Anneke Veenhof) nav door haar gestelde vragen. Vergunningen horeca is hier al eerder mee bezig geweest. Zie hiervoor o.a. de bijgevoegde mailwisseling. De initiële vragen van Anneke Veenhof, staan helemaal onderaan die mail.

-

Gezien de urgentie ben ik net zelf maar in de pen geklommen en heb bijgevoegd memo in elkaar gedraaid. **Graag check op inhoud en aanvulling (zie gele markering)**

Zie verder opmerkingen in stafflap:

- Ik begrijp niet waarom er een grondhuurovereenkomst moet worden aangegaan.
- Ik begrijp niet waarom er een akoestisch onderzoek gedaan moet worden

@ 5.1,2,e voorgaande geen verwijt aan jou en dank voor de voorbereidingen!! Dit dossier heeft op veel bureaus gelegen. Volgens mij gaan we er zo komen.

@ 5.1,2,e gaat zo lukken met afronden voor staf van as maandag?

Groet,

5.1,2,e

5.1,2,e

Gebiedsmanager 5.1,2,e
Stadsdeel West

Gemeente Amsterdam

T 5.1,2,e
5.1,2,e @amsterdam.nl

Bezoekadres: Bos en Lommerplein 250, Amsterdam
Postadres: Postbus 57239, 1040 BC Amsterdam

-

Op dit bericht is een proclaimer van toepassing:
www.amsterdam.nl/proclaimer

Van: 5.1,2,e <5.1,2,e @amsterdam.nl>
Verzonden: woensdag 9 december 2020 15:28
Aan: 5.1,2,e <5.1,2,e @amsterdam.nl>; 5.1,2,e <5.1,2,e @amsterdam.nl>; Parkeernormen.VOR 5.1,2,e @amsterdam.nl>; 5.1,2,e <5.1,2,e @amsterdam.nl>; 5.1,2,e <5.1,2,e @amsterdam.nl>; 5.1,2,e <5.1,2,e @amsterdam.nl>; 5.1,2,e <5.1,2,e @amsterdam.nl>; 5.1,2,e <5.1,2,e @amsterdam.nl>; 5.1,2,e <5.1,2,e @amsterdam.nl>; 5.1,2,e <5.1,2,e @amsterdam.nl>; 5.1,2,e <5.1,2,e @amsterdam.nl>
CC: 5.1,2,e <5.1,2,e @amsterdam.nl>
Onderwerp: RE: check advies Postjesweg 7-H (legaliseren terras)

Hoi allen,

Bedankt voor jullie reacties!

Ik heb het stuk aangepast naar aanleiding van jullie reacties. De conclusie is dat het geen DB-advies wordt, en ook niet ter info wordt aangeboden aan SDB. Het stuk gaat alleen naar de staf. De memo is verwijderd en in beknopte vorm opgenomen in de flap. Hierbij de definitieve stukken ter kennisname.

Groet,

5.1,2,e
Medewerker RO team Vergunningen Toezicht en Handhaving
Stadsdeel West
M: 5.1,2,e
Aanwezig: maandag t/m donderdag

Van: 5.1,2,e
Verzonden: dinsdag 8 december 2020 10:03
Aan: 5.1,2,e <5.1,2,e @amsterdam.nl>; 5.1,2,e <5.1,2,e @amsterdam.nl>; Parkeernormen.VOR 5.1,2,e @amsterdam.nl>; 5.1,2,e <5.1,2,e @amsterdam.nl>; 5.1,2,e <5.1,2,e @amsterdam.nl>; 5.1,2,e <5.1,2,e @amsterdam.nl>; 5.1,2,e <5.1,2,e @amsterdam.nl>; 5.1,2,e <5.1,2,e @amsterdam.nl>; 5.1,2,e <5.1,2,e @amsterdam.nl>; 5.1,2,e <5.1,2,e @amsterdam.nl>; 5.1,2,e <5.1,2,e @amsterdam.nl>
Onderwerp: check advies Postjesweg 7-H (legaliseren terras)

Hoi allen,

Ik wil morgen de stukken aanleveren voor de staf. In de bijlagen treffen jullie de flap met bijlage. Aangezien jullie betrokken zijn en geadviseerd hebben, graag jullie reactie.

Groet,

5.1,2,e
Medewerker RO team Vergunningen Toezicht en Handhaving
Stadsdeel West

M: 5.1,2,e
Aanwezig: maandag t/m donderdag

Van: 5.1,2,e
Verzonden: donderdag 10 september 2020 12:18
Aan: 5.1,2,e <5.1,2,e @amsterdam.nl>; 5.1,2,e <5.1,2,e @amsterdam.nl>; Parkeernormen.VOR
5.1,2,e @amsterdam.nl>; 5.1,2,e <5.1,2,e @amsterdam.nl>; 5.1,2,e
<5.1,2,e @amsterdam.nl>; 5.1,2,e <5.1,2,e @amsterdam.nl>; 5.1,2,e
<5.1,2,e @amsterdam.nl>; 5.1,2,e <5.1,2,e @amsterdam.nl>; 5.1,2,e
<5.1,2,e @amsterdam.nl>; 5.1,2,e <5.1,2,e @amsterdam.nl>; 5.1,2,e
<5.1,2,e @amsterdam.nl>; '5.1,2,e @brandweeraa.nl' <5.1,2,e @brandweeraa.nl>
Onderwerp: advies Postjesweg 7-H (legaliseren terras)

Beste collega's,

Graag zou ik advies van jullie ontvangen over het onderstaande project.

Ik wil het onderwerp agenderen voor de integrale adviestafel van 24 september. Als een advies voor die tijd niet lukt, dan hoor ik dat graag zodat we ter voorbereiding op de integrale adviestafel wel e.e.a. kunnen afstemmen.

Locatie: Postjesweg 7-H
Onderwerp: legaliseren terras

Het betreft een onverwarmd, onoverdekt terras, bestaand uit twee delen; één deel direct aan de horecagelegenheid, één deel als eilandterras op het plein tegenover de horecagelegenheid. Er wordt terrasmeubilair geplaatst, waaronder tafels, stoelen, parasols en terrasschotten.

Groet,
5.1,2,e (RO medewerker)

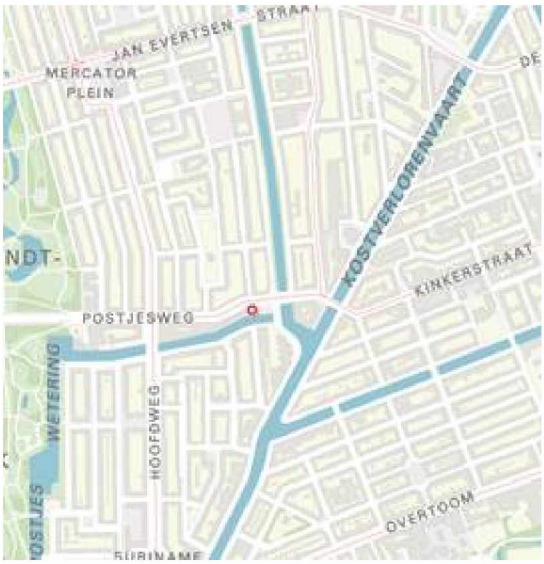




Enkelbestemming
Gemengd - 1
Functieaanduiding
horeca van categorie 4
Enkelbestemming
Groen
Enkelbestemming
Verkeer - 2









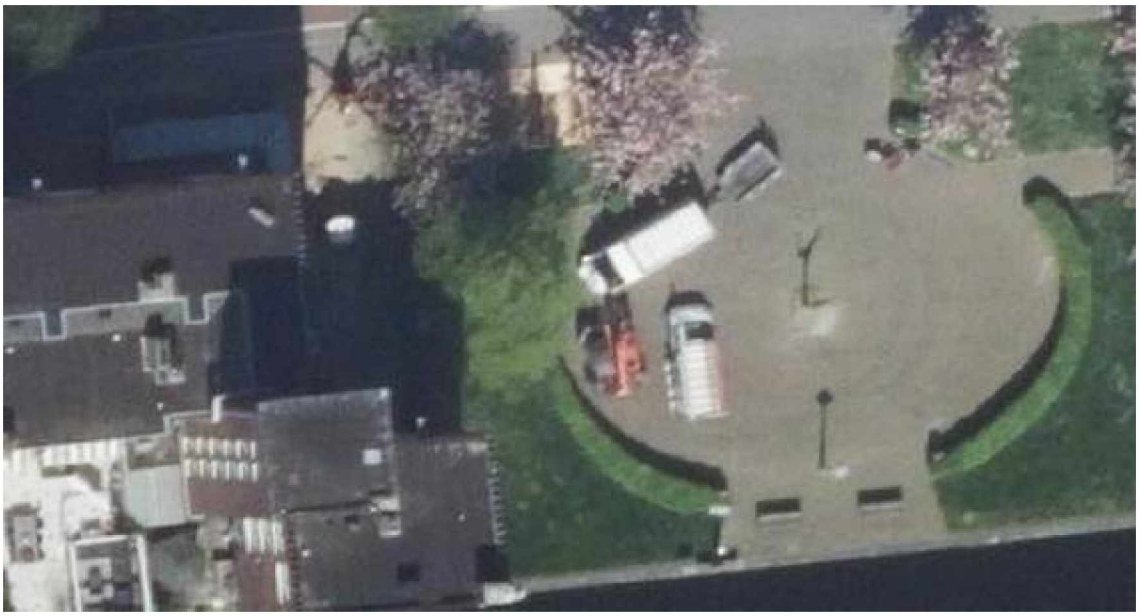

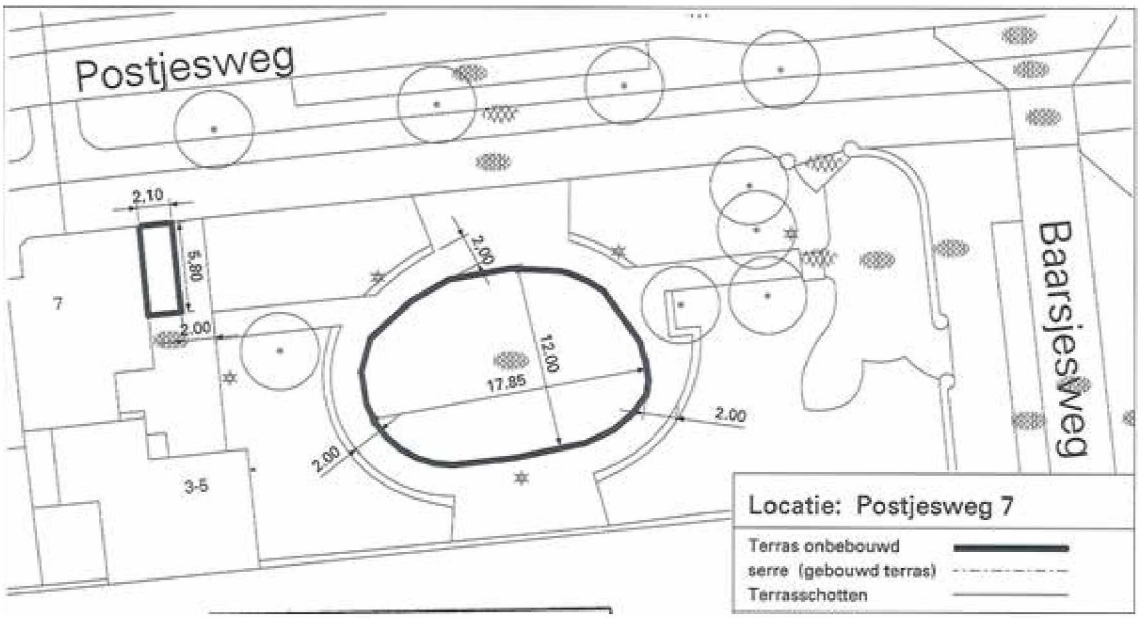
Postjesweg
Baarsjesweg
2.10
5.80
2.00
2.00
12.00
17.85
2.00
2.00
7
3-5
Locatie: Postjesweg 7
Terras onbebouwd
serre (gebouwd terras)
Terrasschotten

Postjesweg — Postjesweg — Postjesweg — Postjesweg

A = Doorgang
B = Terras

