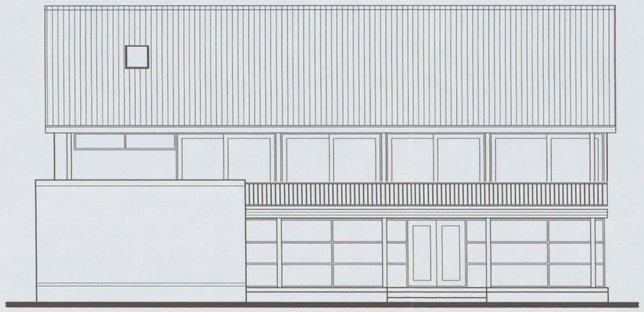

Voorgevel
bestaande toestand

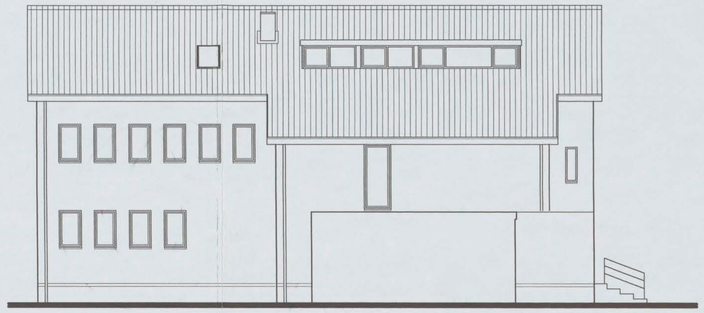

Achtergevel
bestaande toestand

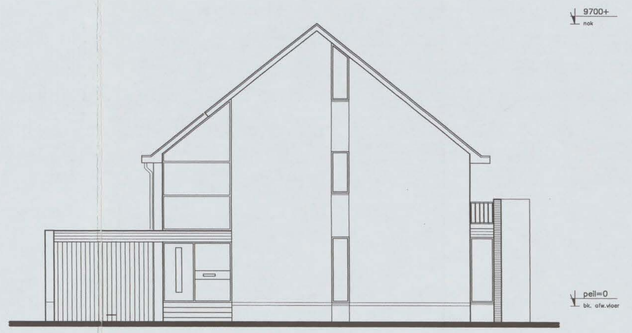

Zijgevel
bestaande toestand

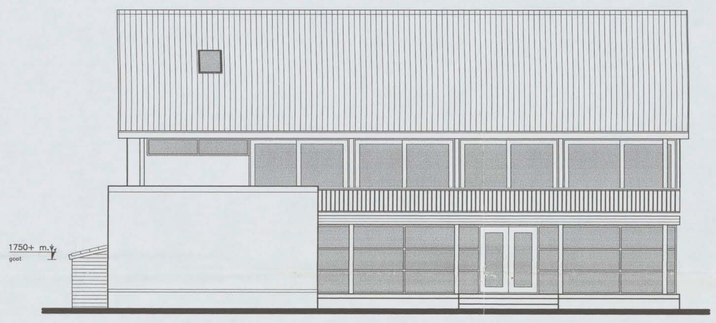

Voorgevel
nieuwe toestand

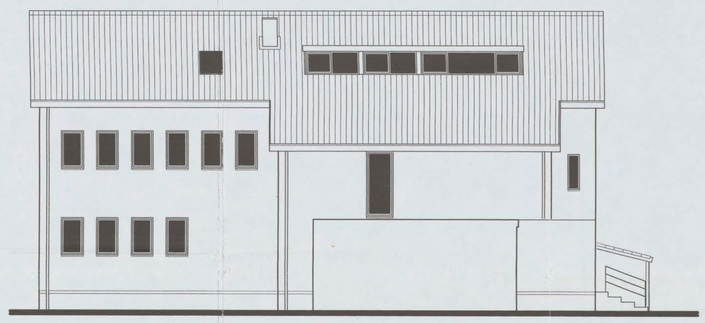

Achtergevel
nieuwe toestand

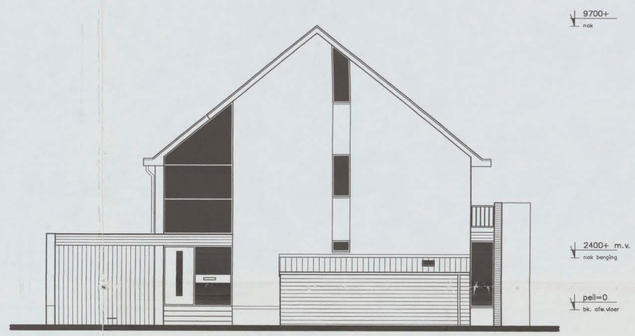

Zijgevel
nieuwe toestand

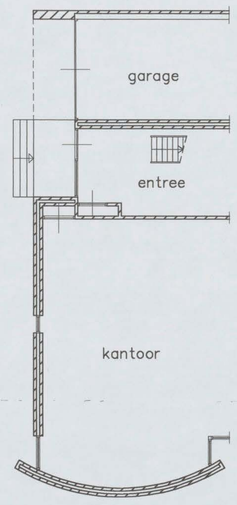

Fragment plattegrond
bestaande toestand

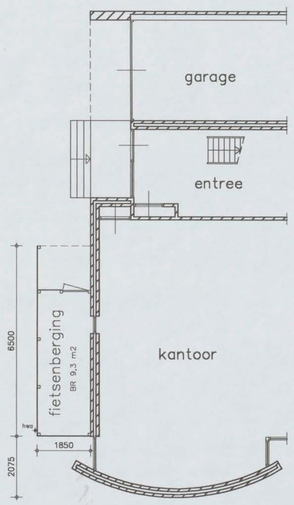

Fragment plattegrond
nieuwe toestand

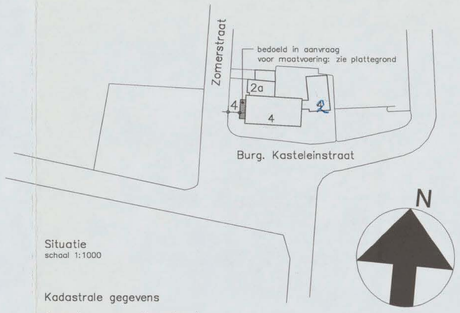

Situatie
schaal 1:1000

Kadastrale gegevens

Gemeente:	Weesperkarspel
Adres:	Zomerstraat 2A
Sectie:	C
Nummer:	803 (ged.)

Renvooi

gevels:	houten deeltjes; kleur: naturel
dakbedekking:	betonnen sneldekpan (als best. woonhuis)
boeideel:	wbp multiplex; kleur: gebr. wit
goot en hwa:	pvc; kleur: grijs

25 MAART 2004

J VOOR BOUWTECHNIEK
BOUWKUNDE
CONSTRUCTIES

Project : Plan tot de bouw van een fietsenberging
aan de Zomerstraat 2A te Driemond
Gem. Amsterdam Zuid-Oost

opdrachtgever :

onderwerp : Bouwaanvraagtekening

project :	03-039	formaat :	A1
datum :	9 maart 2004	schaal :	1:100

blad : B0010

omschrijving | datum | F E D C B A

Schaal 1:100
A1