WATERBOUWKUNDIG BOUWWERK WISMARGRACHT/PERNAUGRACHT AMSTERDAM
OMGEVINGSVERGUNNING



	onderwerp	tek. nr.	schaal	formaat	fase	datum	wijziging
1	Inhoudsopgave	**000-01**	-	A3	DO	08-11-2024	
2	Situatietekening	**000-02**	1:1000	A3	DO	08-11-2024	
3	Foto's Zuidoost gevel	**000-03**	-	A3	DO	08-11-2024	
4	Gevels bestaand	Zuidoost	**100-01**	1:100	A1+	DO	08-11-2024	
5	Gevels bestaand	Noordwest	**100-02**	1:100	A1+	DO	08-11-2024	
6	Gevel nieuw	Zuidoost (as 01-15)	**100-10**	1:100	A1	DO	08-11-2024	
7	Gevel nieuw	Zuidoost (as 16-33)	**100-11**	1:100	A1+	DO	08-11-2024	
8	Gevel nieuw	Noordwest (as 15-01)	**100-20**	1:100	A1	DO	08-11-2024	
9	Gevel nieuw	Noordwest (as 33-16)	**100-21**	1:100	A1+	DO	08-11-2024	
10	Detailtekening	**200-01**	1:20	A1	DO	08-11-2024	

000-01

Opdrachtgever : VVE Pier 2 Waterdeel
Project : Stettineiland, Amsterdam
Datum : 08-11-2024

Schaal : -
Formaat : A3

Inhoudsopgave

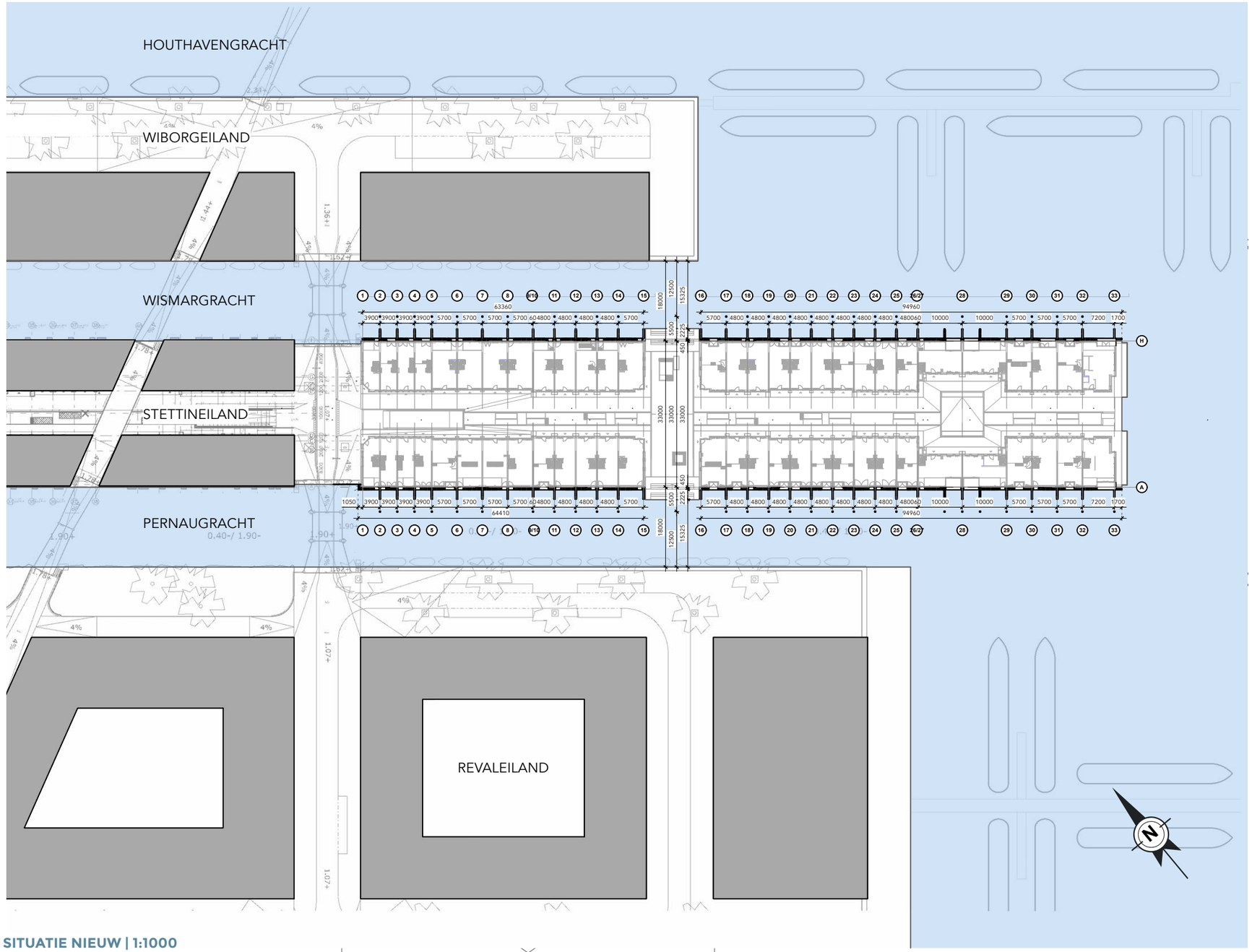

SITUATIE NIEUW | 1:1000

000-02			
Opdrachtgever	: VVE Pier 2 Waterdeel		
Project	: Stettineiland, Amsterdam		
Datum	: 08-11-2024		
Schaal	: 1:1000	Situatietekening	
Formaat	: A3		



FOTO ZUIDOOST GEVEL | BESTAAND



VISUALISATIE ZUIDOOST GEVEL | NIEUW

000-03		
Opdrachtgever : VVE Pier 2 Waterdeel Project : Stettineiland, Amsterdam Datum : 08-11-2024		
Schaal : - Formaat : A3	Foto's Zuidoost gevel	



GEVEL ZUIDOOST | BESTAAND (as 01-15)

Schaal: 1:100



GEVEL ZUIDOOST | BESTAAND (as 16-33)

Schaal: 1:100

100-01

Opdrachtgever	: VVE Pier 2 Watereiland		
Project	: Stettinenland, Amsterdam		
Datum	: 08-11-2024		
Schaal	: 1:100	Gevels bestaand | Zuidoosts	
Formaat	: A1+		



GEVEL NOORDWEST | BESTAAND (as 15-01)
Schaal: 1:100

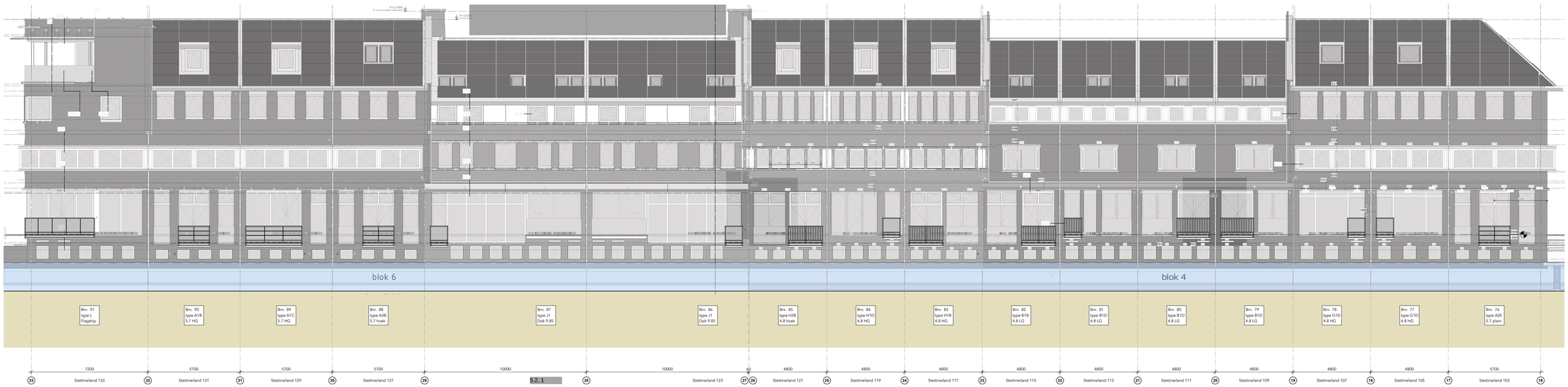

GEVEL NOORDWEST | BESTAAND (as 33-16)
Schaal: 1:100

100-02

Opdrachtgever	: VVE Pier 2 Waterdeel		
Project	: Stettineiland, Amsterdam		
Datum	: 08-11-2024		
Schaal	: 1:100	Gevels bestaand | Noordwest	
Formaat	: A1+		

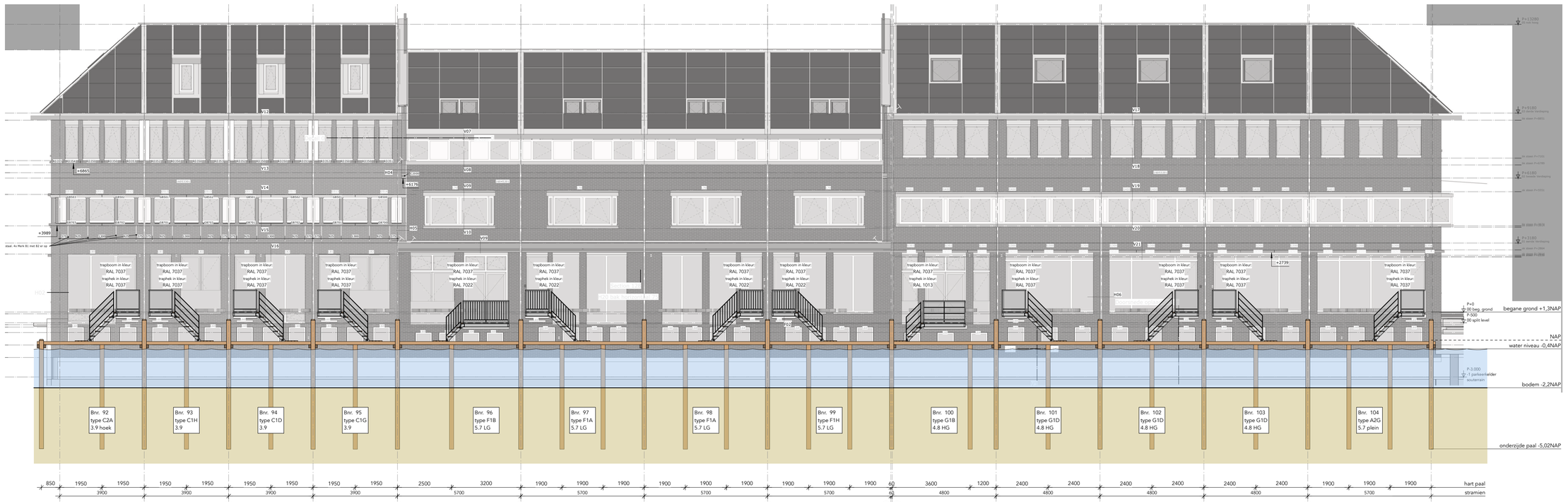

GEVEL ZUIDOOST | NIEUW (as 01-15)

Schaal: 1:100

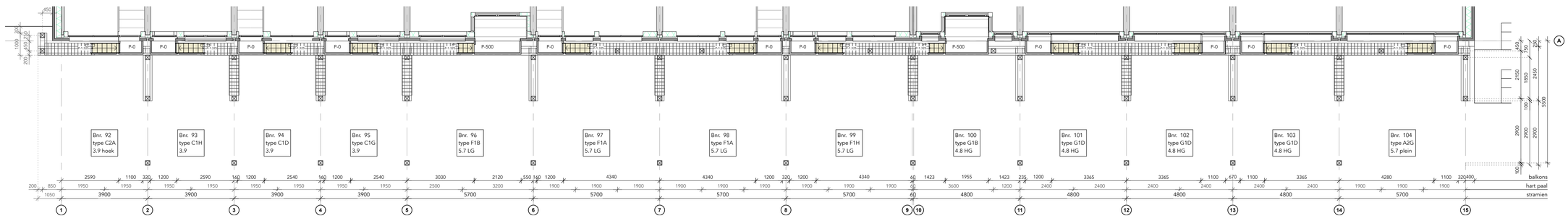

BEGANE GROND | as 01-15

Schaal: 1:100

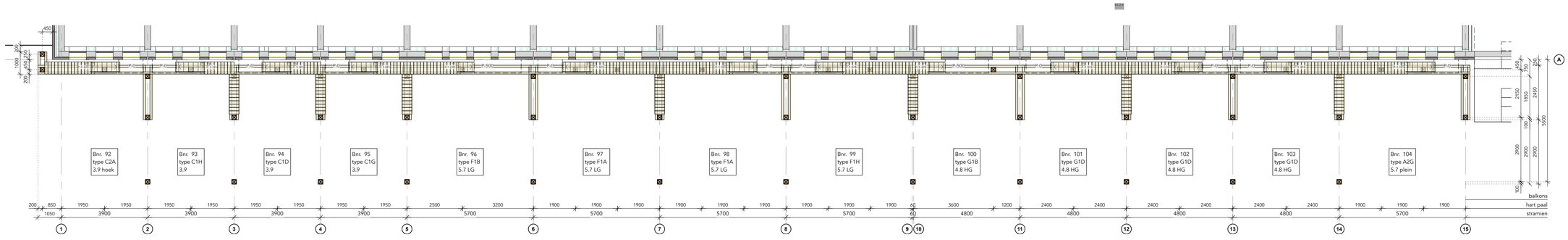

SOUTERRAIN | as 01-15

Schaal: 1:100

Geleidingswerk

Stettineiland
Pier 2 Waterdeel
Houthavens, Amsterdam

- Uitgangspunten:
De palen zijn van Azobé 200x200mm, max 6m lang en hebben een h.o.h. afstand conform de maatvoeringen op tekening. De palen worden de bodem in getrild. De onderzijde van de paal komt op -5,02NAP, de bovenzijde van aanvaarbeveiliging op NAP. Volgens constructieve berekeningen: zie bijlage Hektec

- De waterdiepte bedraagt 1,8m, ca +2,2NAP;

- De waterstand is -0,4NAP;

- De liggers in de lengte van de gevel zijn van Azobé 100x150mm en worden aan beide zijden van de paal bevestigd;

- Dekplanken van Bankirai o.g. komen plaatselijk ad onderzijde van de trappen (zie gevels)
Deze komen op de liggers en hebben een afmeting van 550x145x35mm

* Optioneel kunnen bewoners ervoor kiezen om dekplanken over de volledige breedte van de woning te laten plaatsen alsmede plaatsing op de perpendiculaire stabilisatie elementen.
Deze opties zijn verwerkt de plattegronden.
Om de diversiteit te garanderen is het uiteindelijke beeld afhankelijk van de individuele keuze van bewoners.

- Op 5.5m van de gevel komen aanmeerpalen, gelijk aan de palen in de aanvaarbeveiliging.

Al het toegepaste hout heeft een duurzaamheidsklasse 1

100-10		
Opdrachtgever : VVE Pier 2 Waterdeel Project : Stettineiland, Amsterdam Datum : 08-11-2024		
Schaal : 1:100 Formaat : A1	Gevel nieuw | Zuidoost (as 01-15)	

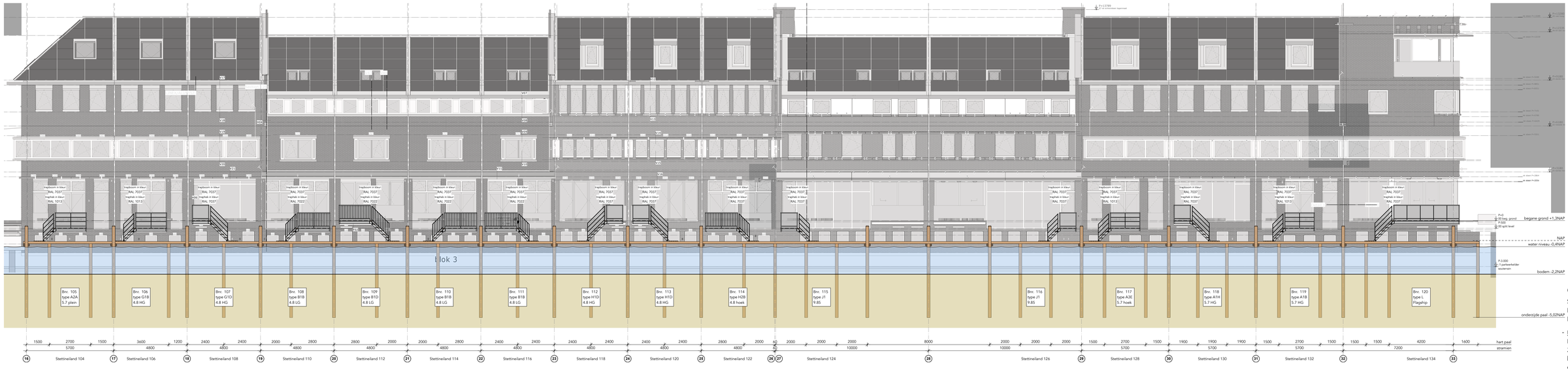

GEVEL ZUIDOOST | NIEUW (as 16-33)
Schaal: 1:100

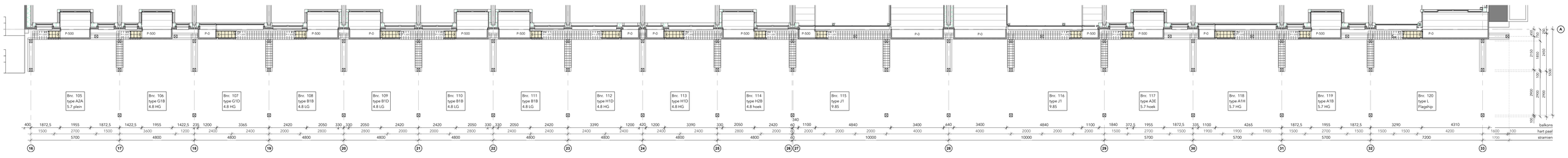

BEGANE GROND | as 16-33
Schaal: 1:100

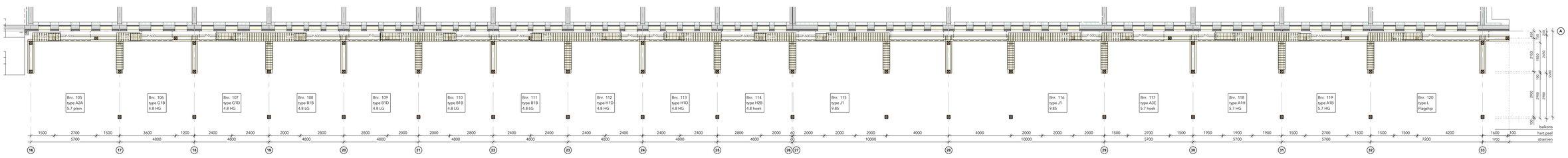

SOUTERRAIN | as 16-33
Schaal: 1:100

Geleidingswerk

Stettineiland
Pier 2 Waterdeel
Houthavens, Amsterdam

- Uitgangspunten:
De palen zijn van Azobé 200x200mm, max 6m lang en hebben een h.o.h. afstand conform de maatvoeringen op tekening. De palen worden de bodem in getrild. De onderzijde van de paal komt op -5,02NAP, de bovenzijde van aanvaarbeveiliging op NAP. Volgens constructieve berekeningen: zie Bijlage Hektec

- De waterdiepte bedraagt 1,8m, ca +2,2NAP;

- De waterstand is -0,4NAP;

- De liggers in de lengte van de gevel zijn van Azobé 100x150mm en worden aan beide zijden van de paal bevestigd;

- Dekplanken van Bankirai o.g. komen plaatselijk ad onderzijde van de trappen (zie gevels)
Deze komen op de liggers en hebben een afmeting van 550x145x35mm

* Optioneel kunnen bewoners ervoor kiezen om dekplanken over de volledige breedte van de woning te laten plaatsen alsmede plaatsing op de perpendiculaire stabilisatie elementen.
Deze opties zijn verwerkt de plattegronden.
Om de diversiteit te garanderen is het uiteindelijke beeld afhankelijk van de individuele keuze van bewoners.

- Op 5.5m van de gevel komen aanmeerpalen, gelijk aan de palen in de aanvaarbeveiliging.

Al het toegepaste hout heeft een duurzaamheidsklasse 1

100-11			
Opdrachtgever : VVE Pier 2 Waterdeel			
Project : Stettineiland, Amsterdam			
Datum : 08-11-2024			
Schaal : 1:100	Gevel nieuw	Zuidoost (as 16-33)	
Formaat : A1+			

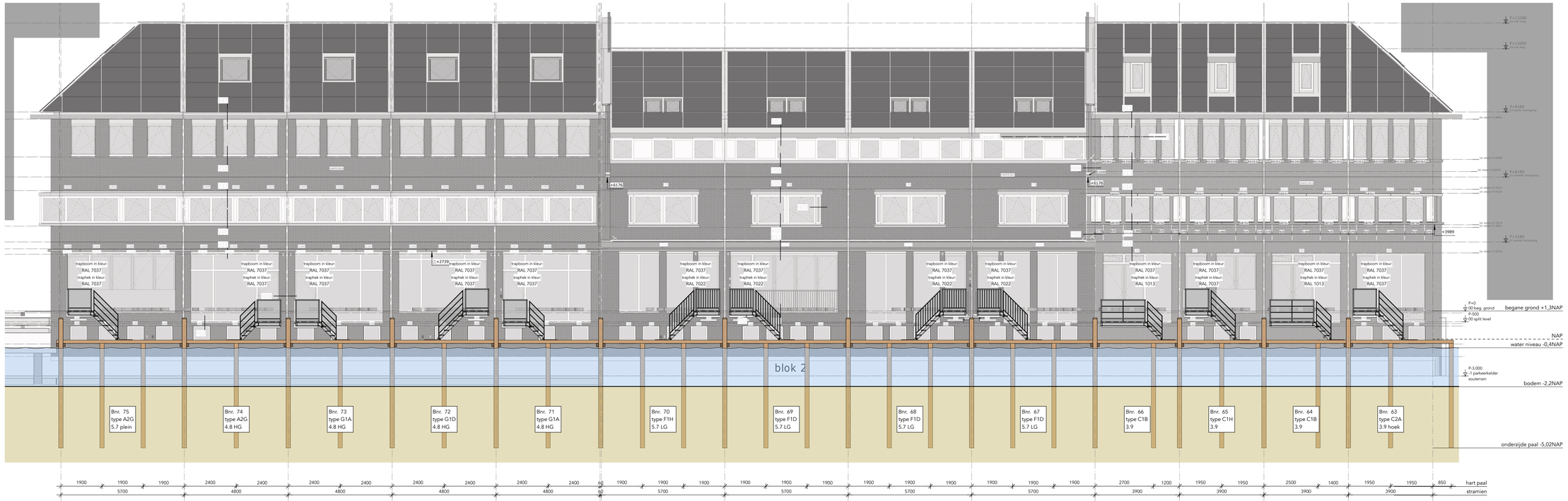

GEVEL NOORDWEST | NIEUW (as 15-01)

Schaal: 1:100

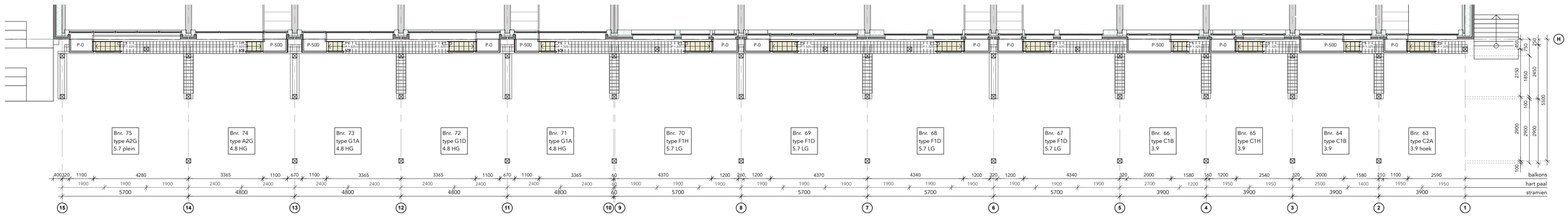

BEGANE GROND | as 15-33

Schaal: 1:100

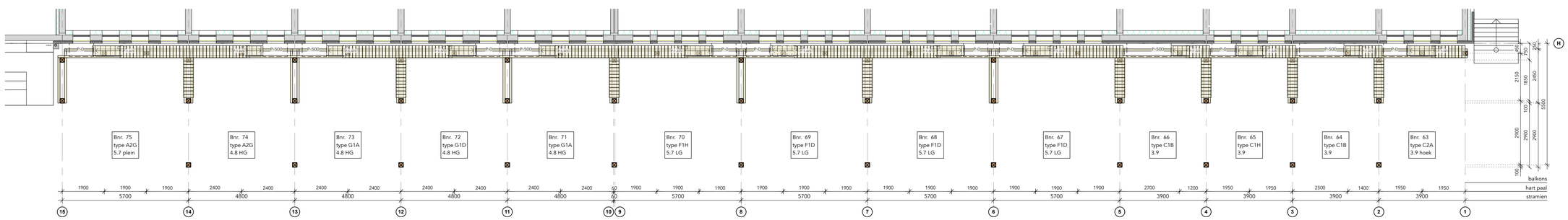

SOUTERRAIN | as 15-33

Schaal: 1:100

Geleidingswerk

Stettineiland
Pier 2 Waterdeel
Houthavens, Amsterdam

- Uitgangspunten:
De palen zijn van Azobé 200x200mm, max 6m lang en hebben een h.o.h. afstand conform de maatvoeringen op tekening. De palen worden de bodem in getrild. De onderzijde van de paal komt op -5,02NAP, de bovenzijde van aanvaarbeveiliging op NAP. Volgens constructieve berekeningen: zie bijlage Hektec

- De waterdiepte bedraagt 1,8m, ca +2,2NAP;

- De waterstand is -0,4NAP;

- De liggers in de lengte van de gevel zijn van Azobé 100x150mm en worden aan beide zijden van de paal bevestigd;

- Dekplanken van Bankirai o.g. komen plaatselijk ad onderzijde van de trappen (zie gevels)
Deze komen op de liggers en hebben een afmeting van 550x145x35mm

* Optioneel kunnen bewoners ervoor kiezen om dekplanken over de volledige breedte van de woning te laten plaatsen alsmede plaatsing op de perpendiculaire stabilisatie elementen.
Deze opties zijn verwerkt de plattegronden.
Om de diversiteit te garanderen is het uiteindelijke beeld afhankelijk van de individuele keuze van bewoners.

- Op 5.5m van de gevel komen aanmeerpalen, gelijk aan de palen in de aanvaarbeveiliging.

Al het toegepaste hout heeft een duurzaamheidsklasse 1

100-20		
Opdrachtgever	: VVE Pier 2 Waterdeel	
Project	: Stettineiland, Amsterdam	
Datum	: 08-11-2024	
Schaal	: 1:100	Gevel nieuw | Noordwest (as 15-01)
Formaat	: A1	

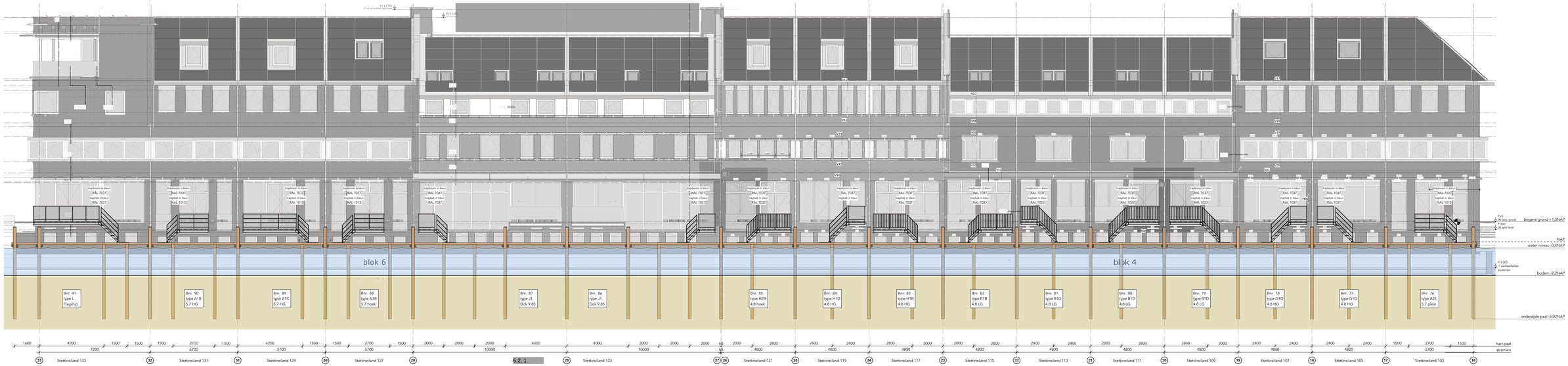

GEVEL NOORDWEST | NIEUW (as 33-16)
Schaal: 1:100

5.2. 1

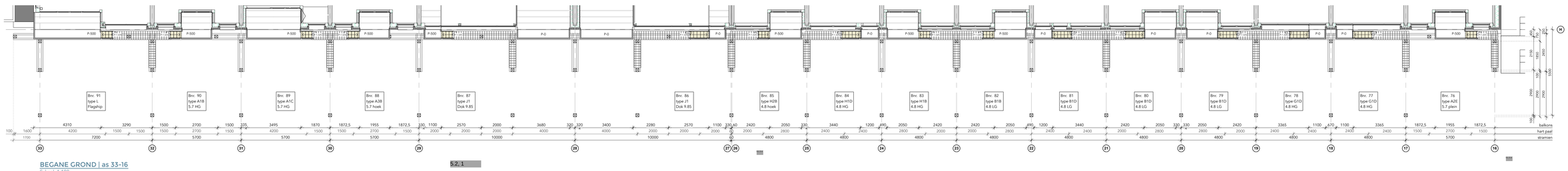

BEGANE GROND | as 33-16
Schaal: 1:100

5.2. 1

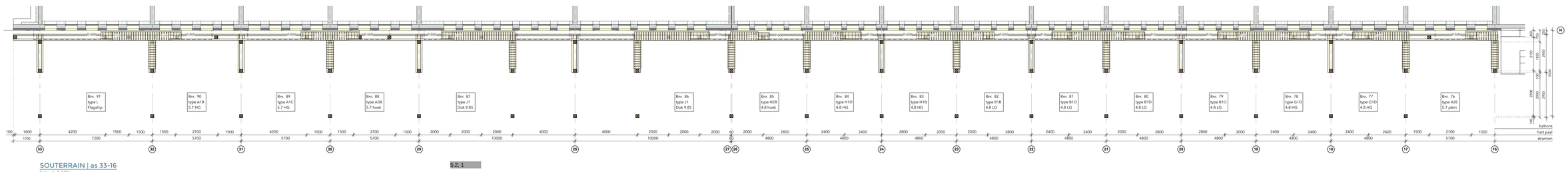

SOUTERRAIN | as 33-16
Schaal: 1:100

5.2. 1

Geleidingswerk

Stettineiland
Pier 2 Waterdeel
Houthavens, Amsterdam

- Uitgangspunten:
De palen zijn van Azobé 200x200mm, max 6m lang en hebben een h.o.h. afstand conform de maatvoeringen op tekening. De palen worden de bodem in getrild. De onderzijde van de paal komt op -5,02NAP, de bovenzijde van aanvaarbeveiliging op NAP. Volgens constructieve berekeningen: zie bijlage Hektec

- De waterdiepte bedraagt 1,8m, ca +2,2NAP;

- De waterstand is -0,4NAP;

- De liggers in de lengte van de gevel zijn van Azobé 100x150mm en worden aan beide zijden van de paal bevestigd;

- Dekplanken van Bankirai o.g. komen plaatselijk ad onderzijde van de trappen (zie gevels) Deze komen op de liggers en hebben een afmeting van 550x145x35mm

* Optioneel kunnen bewoners ervoor kiezen om dekplanken over de volledige breedte van de woning te laten plaatsen alsmede plaatsing op de perpendiculaire stabilisatie elementen. Deze opties zijn verwerkt de plattegronden. Om de diversiteit te garanderen is het uiteindelijke beeld afhankelijk van de individuele keuze van bewoners.

- Op 5.5m van de gevel komen aanmeerpalen, gelijk aan de palen in de aanvaarbeveiliging.

Al het toegepaste hout heeft een duurzaamheidsklasse 1

100-21			
Opdrachtgever	: VVE Pier 2 Waterdeel		
Project	: Stettineiland, Amsterdam		
Datum	: 08-11-2024		
Schaal	: 1:100	Gevel nieuw | Noordwest (as 33-16)	
Formaat	: A1+		

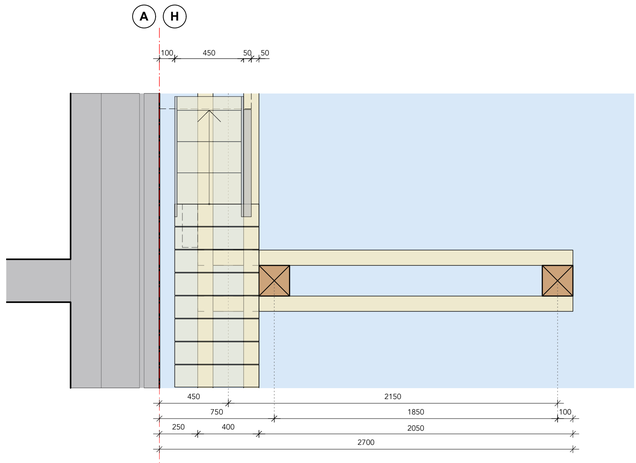

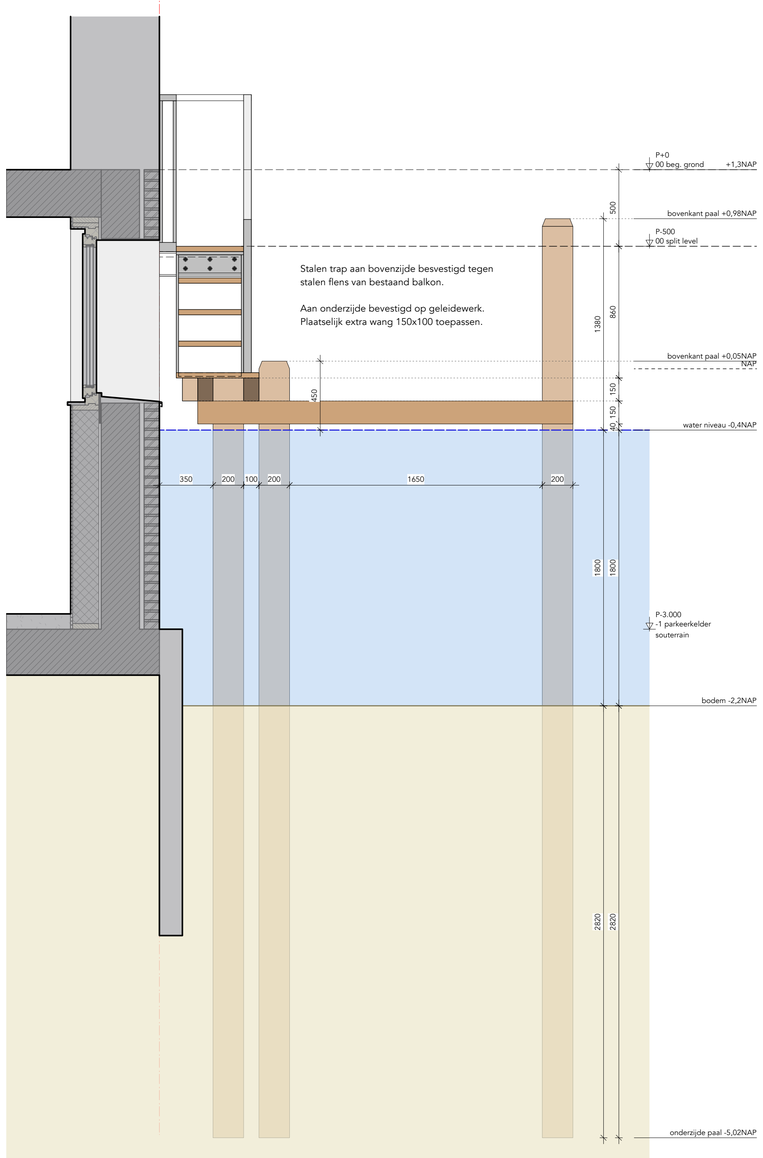

DWARSDOORSNEDE TRAP P-500 | 1:20

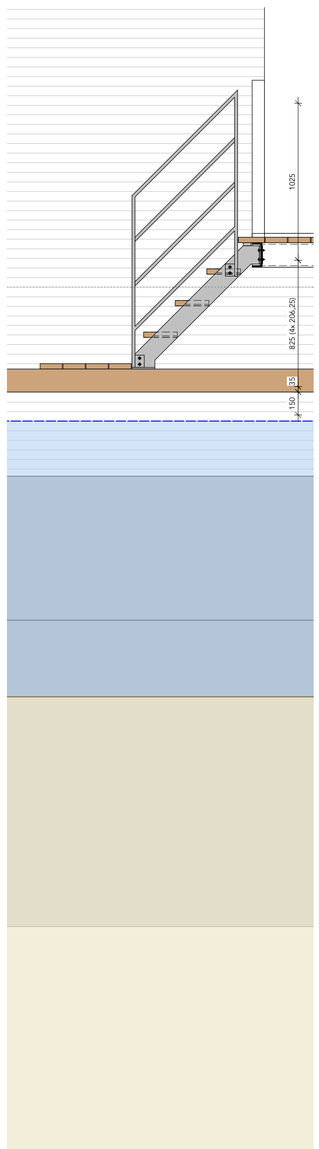

LANGSDOORSNEDE TRAP P-500 | 1:20

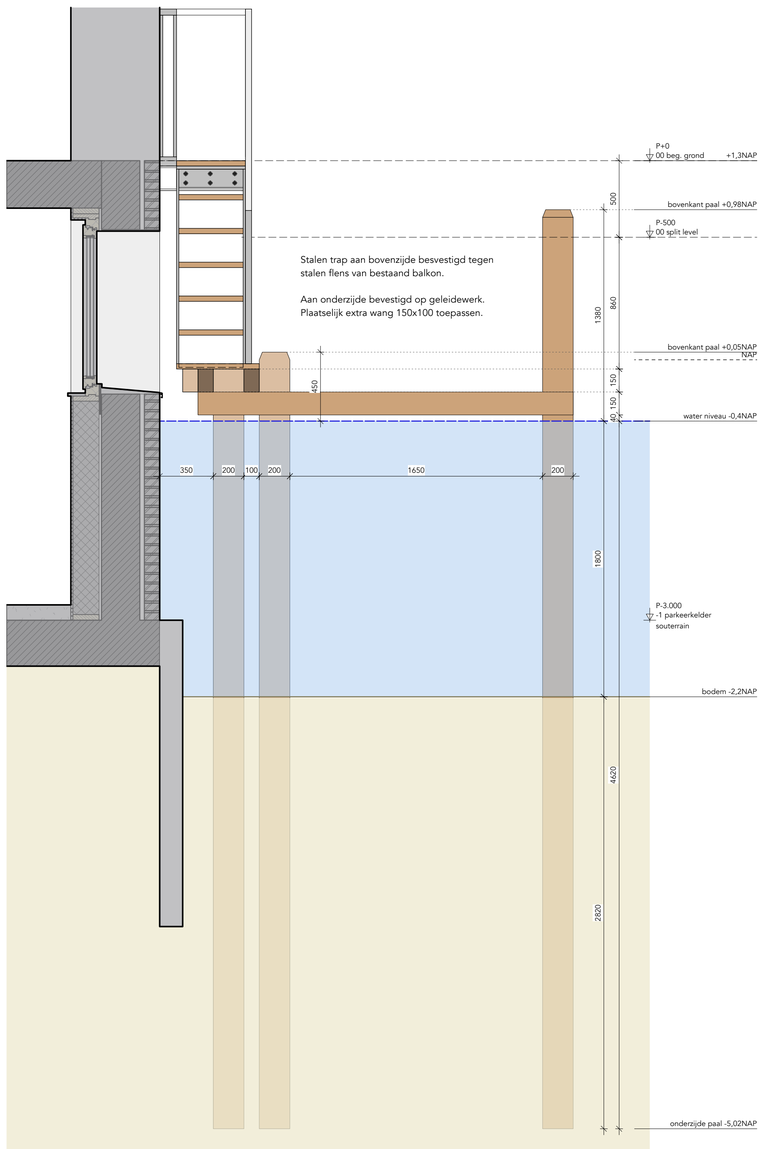

DWARSDOORSNEDE TRAP P-0 | 1:20

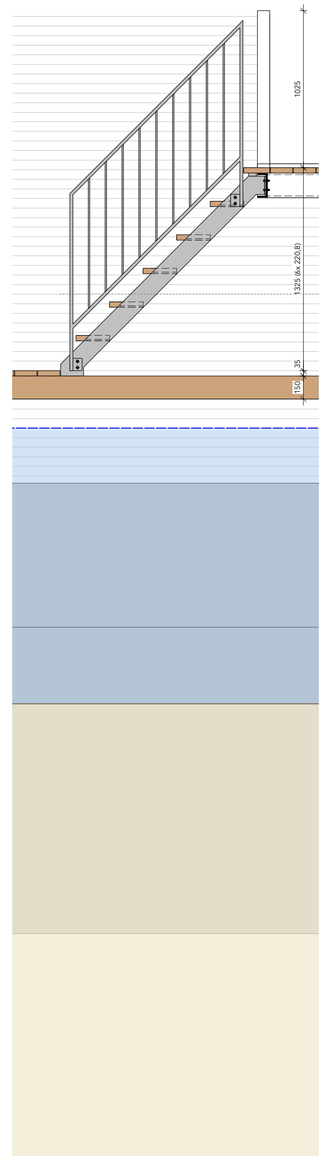

LANGSDOORSNEDE TRAP P-0 | 1:20

Geveltrappen

Stettineiland
Pier 2 Waterdeel
Houthavens, Amsterdam

Uitgangspunten:

- Trapbomen van platstaal 120mm verbonden met stalen binnenflens van balkon volgens opgave constructeur: kNm ingenieurs
Gecoat in gelijke kleur als staal van balkonrand RAL 7037

- Traphekwerk:
met horizontale regels en verticale lamellen 50x10 met boven- en onderregel van 50x20 gecoat in gelijke kleur als staal van bestaand hekwerk balkon*

- Dektreden van bankirai hout afmetingen: 220x35mm

*Hekwerk van balkons komen voor in de kleur:

Parelwit	RAL 1013
Stofgrijs	RAL 7037
Ombergrijs	RAL 7022

Al het toegepaste hout heeft een duurzaamheidsklasse 1

200-01

Opdrachtgever	: VVE Pier 2 Waterdeel		
Project	: Stettineiland, Amsterdam		
Datum	: 08-11-2024		
Schaal	: 1:20	Detailtekening	
Formaat	: A1		