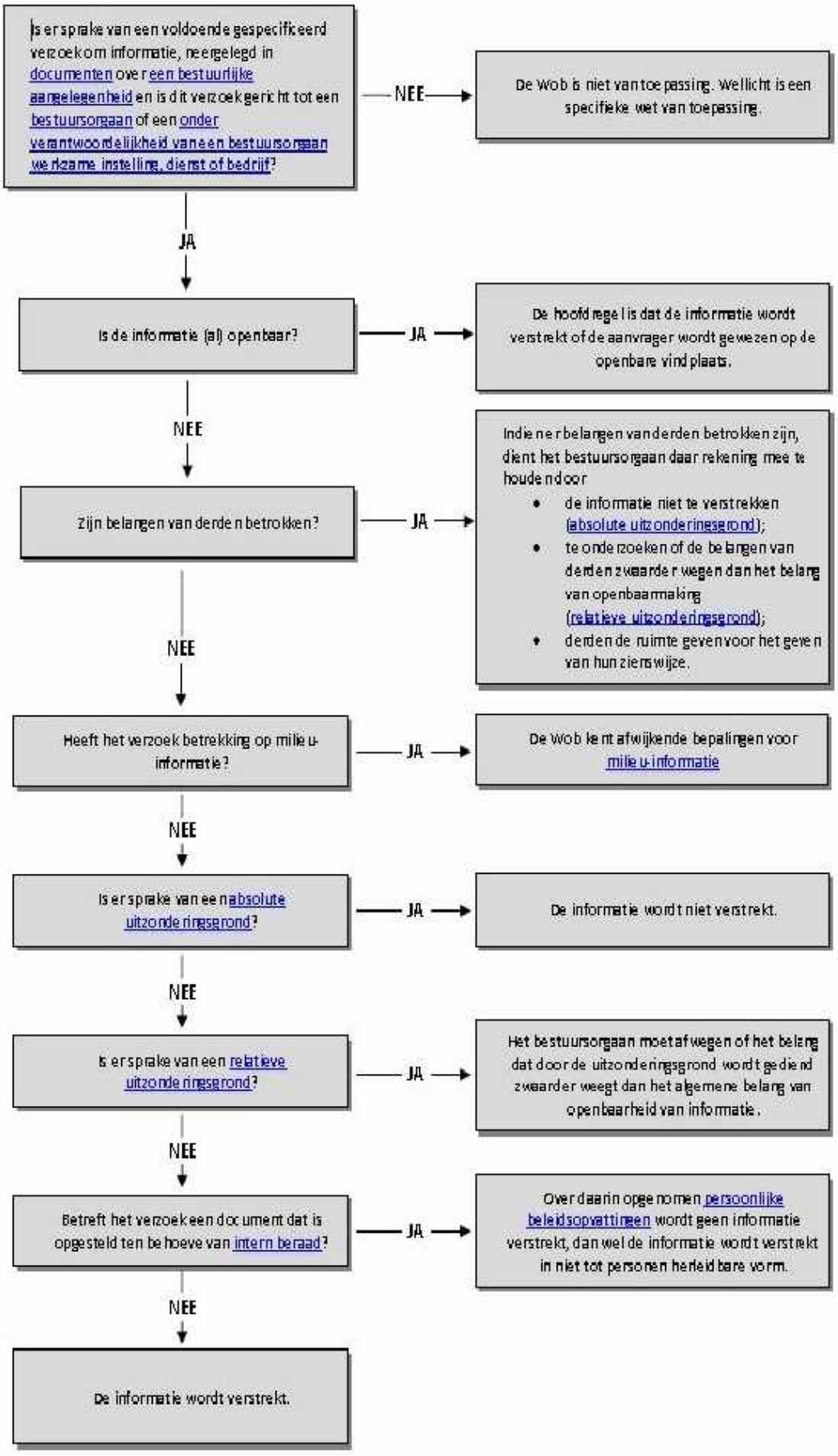
Is er sprake van een voldoende gespecificeerd verzoek om informatie, neergelegd in documenten over een bestuurlijke aangelegenheid en is dit verzoek gericht tot een bestuursorgaan of een onder verantwoordelijkheid van een bestuursorgaan werkzame instelling, dienst of bedrijf?
NEE
De Wob is niet van toepassing. Wellicht is een specifieke wet van toepassing.
JA
Is de informatie (al) openbaar?
JA
De hoofdregel is dat de informatie wordt verstrekt of de aanvrager wordt gewezen op de openbare vindplaats.
NEE
Zijn belangen van derden betrokken?
JA
Indien er belangen van derden betrokken zijn, dient het bestuursorgaan daar rekening mee te houden door
de informatie niet te verstrekken (absolute uitzonderingsgrond);
te onderzoeken of de belangen van derden zwaarder wegen dan het belang van openbaarmaking (relatieve uitzonderingsgrond);
derden de ruimte geven voor het geven van hun zienswijze.
NEE
Heeft het verzoek betrekking op milieu-informatie?
JA
De Wob kent afwijkende bepalingen voor milieu-informatie
NEE
Is er sprake van een absolute uitzonderingsgrond?
JA
De informatie wordt niet verstrekt.
NEE
Is er sprake van een relatieve uitzonderingsgrond?
JA
Het bestuursorgaan moet afwegen of het belang dat door de uitzonderingsgrond wordt gediend zwaarder weegt dan het algemene belang van openbaarheid van informatie.
NEE
Betreft het verzoek een document dat is opgesteld ten behoeve van intern beraad?
JA
Over daarin opgenomen persoonlijke beleidsopvattingen wordt geen informatie verstrekt, dan wel de informatie wordt verstrekt in niet tot personen herleidbare vorm.
NEE
De informatie wordt verstrekt.