Bezoekadres
Een stadsdeelkantoor

Postadres
Postbus 2752
1000 CT Amsterdam
Telefoon [redacted]
amsterdam.nl/dbi

Gemeente Amsterdam

Verklaring BAG voor een goede registratie

Verzenddatum	18 oktober 2018
Ons kenmerk	GV00004084
Behandeld door	[redacted]
Aantal pagina's	5
Doorkiesnummer	39327
Kopie aan	Omgevingsdienst NZKG
Bijlage	Overzicht aangepaste en vervallen verblijfsobjecten en nummeraanduidingen en verdiepingschetsen.
Onderwerp	Verklaring wijziging of opneming in het belang van goede registratie van gegevens in de BAG, die niet voortvloeit uit een ander in de BAG ingeschreven brondocument

Narva-eiland [redacted]
Narva-eiland
Narva-eiland

BAG-documentnummer: GV00008404_AC00AC

Gelet op:

- artikel 10, onder a, van de Wet basisregistraties adressen en gebouwen (BAG);
- artikel 7, onder m, 1° of 2°, van het Besluit BAG;

en overwegende dat:

- een gegeven alleen kan worden opgenomen of gewijzigd in de BAG, als daarvan een brondocument is;
- van de wijziging of opneming van onderstaande gegevens geen brondocumenten beschikbaar zijn die niet voortvloeit uit een ander brondocument;

verklaart ondergetekende dat de volgende gegevens in de BAG zijn gecorrigeerd:

- **Verwijderen van onterecht geregistreerde gegevens van verblijfsobjecten en nummeraanduidingen (zie bijlage voor totaal overzicht):**
  Reden: bij de realisatie van de bouw bleek niet gerealiseerd te zijn conform hetgeen in 2016 is vergund. Hierdoor zijn 12 verblijfsobjecten en nummeraanduidingen onterecht opgevoerd. Deze zullen worden ingetrokken met een status "Niet gerealiseerd verblijfsobject".
  Het betreft de volgende verblijfsobjecten en nummeraanduidingen:

Niet gerealiseerde verblijfsobjecten en nummeraanduidingen:

Openbare ruimte	Oude nrs waarvan de VBO's verdwijnen	Identificatie verblijfsobject	Identificatie nummeraanduiding	Vervallen nieuw huisnr
Narva-eiland	(10)(2e)	(10)(2e)		(10)(2e)
Narva-eiland				
Narva-eiland				
Narva-eiland				
Narva-eiland				
Narva-eiland				
Narva-eiland				
Narva-eiland				
Narva-eiland				
Narva-eiland				
Narva-eiland				
Narva-eiland				

- **Wijzigen van geregistreerde gegevens van verblijfsobjecten en nummeraanduidingen (zie bijlage voor totaal overzicht):**
  Reden: bij de realisatie van de bouw bleek niet gerealiseerd te zijn conform hetgeen in 2016 is vergund. Hierdoor is de oppervlakte van 12 verblijfsobjecten aangepast conform uiteindelijke realisatie.
  Het betreft de volgende verblijfsobjecten (en nummeraanduidingen) met de volgende oppervlakten:

Gerealiseerde verblijfsobjecten en nummeraanduidingen:

Openbare ruimte	Oude nrs waarvan de VBO's blijven bestaan	Identificatie verblijfsobject	Identificatie nummeraanduiding	Nieuw huisnr	Nieuw opper-vlakte
Narva-eiland	(10)(2e)	(10)(2e)		(10)(2e)	178
Narva-eiland					181
Narva-eiland					197
Narva-eiland					178
Narva-eiland					185
Narva-eiland					183
Narva-eiland					177
Narva-eiland					178
Narva-eiland					178
Narva-eiland					177
Narva-eiland					183
Narva-eiland					205

Uit onderzoek is gebleken dat voor de desbetreffende gegevens geen regulier brondocument voorhanden is, en dit er ook niet zal komen, omdat geen nadere besluitvorming is vereist. Daarom dient deze verklaring als brondocument.

De verklaring dient uitsluitend als basis voor de opname of wijziging van gegevens in de BAG. Als in de verklaring onverhoopt illegale situaties worden opgenomen, dan brengt deze verklaring geen legalisatie van de situatie met zich mee. Zij is niet gericht op enig rechtsgevolg en is daarom niet vatbaar voor bezwaar en beroep.

Met vriendelijke groet,
Namens het college van burgemeester en wethouders,

(10)(2e)

(10)(2e)
Manager Gegevensbeheer
Directie Basisinformatie

Bijlage:

Aangepaste en niet gerealiseerde verblijfsobjecten en nummeraanduidingen:

Openbare ruimte	Oude nrs waarvan de VBO's blijven bestaan	Oude nrs waarvan de VBO's verdwijnen	Identificatie verblijfsobject	Identificatie nummeraanduiding	Nieuw huisnr	Identificatie verblijfsobject	Identificatie nummeraanduiding	Vervallen (nieuw) huisnr	Nieuw oppervlakte	Aantal bouwlagen	Verdieping toegang
Narva-eiland	(10)(2e)		(10)(2e)		(10)(2e)	(10)(2e)		(10)(2e)		3 (0,1,2)	0
Narva-eiland										3 (0,1,2)	0
Narva-eiland										3 (0,1,2)	0
Narva-eiland										3 (0,1,2)	0
Narva-eiland										3 (0,1,2)	0
Narva-eiland										3 (0,1,2)	0
Narva-eiland										3 (0,1,2)	0
Narva-eiland										3 (0,1,2)	0
Narva-eiland										3 (0,1,2)	0
Narva-eiland										3 (0,1,2)	0
Narva-eiland										3 (0,1,2)	0
Narva-eiland										3 (0,1,2)	0

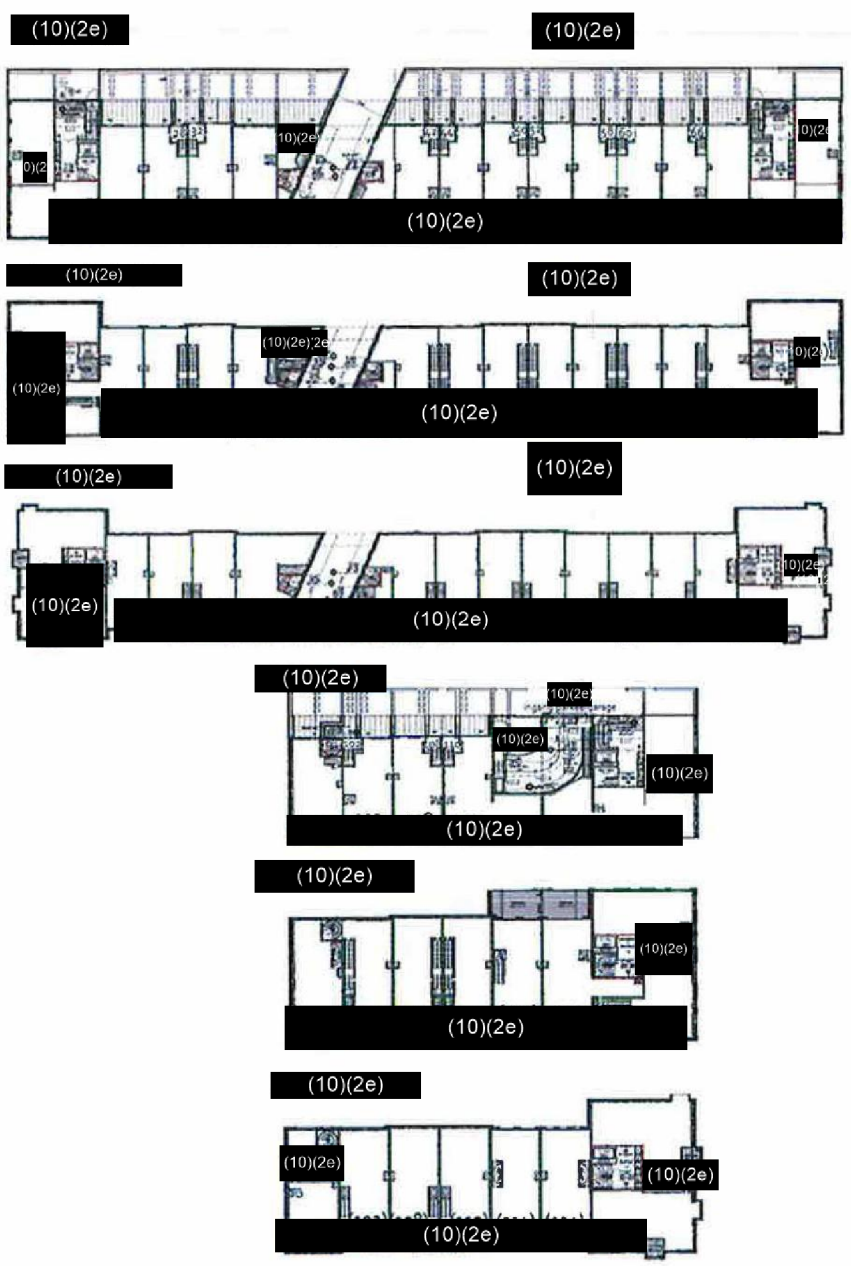

Gemeente Amsterdam

Toelichting bij *Verklaring BAG voor een goede registratie*
Bijgaand vindt u *de Verklaring BAG (Basisregistratie adressen en gebouwen) voor een goede registratie*. Dit is nogal technisch document. Daarom sturen we deze toelichting erbij.

Waarom ontvangt u deze verklaring?
U bent eigenaar van een herenhuis op Narva-eiland. In de vergunning die in 2016 door VORM is aangevraagd, waren dit twee woningen (verblijfsobjecten volgens de BAG). Nu blijkt dat niet twee verblijfsobjecten zijn gerealiseerd, maar één verblijfsobject (type 'herenhuis'). In deze verklaring staat dat we de registratie hierop gaan aanpassen, zodat die aansluit bij de feitelijke situatie. Wij sturen u de verklaring ter informatie en zodat u kunt zien welke adressen zijn behouden en welke zijn ingetrokken.

Welk huisnummer blijft bestaan?
In een eerdere mail hebben wij u gevraagd welke van de twee huisnummers u wenst te behouden. Als u een voorkeur hebt doorgegeven, dan hebben wij deze bij de correctie aangehouden. Hebben we geen voorkeur ontvangen, dan hebben we het meest logische nummer laten bestaan.

Hoe moet ik deze verklaring voor een goede registratie interpreteren?
In de verklaring staan *Niet gerealiseerde verblijfsobjecten en nummeraanduidingen* (eerste tabel pagina 2). Deze verblijfsobjecten en nummeraanduidingen zijn allemaal ingetrokken. In de verklaring staan ook de *Gerealiseerde verblijfsobjecten en nummeraanduidingen* (tweede tabel pagina 2). Deze verblijfsobjecten zijn aangepast naar de nieuwe situatie.

Wat houdt de nieuwe situatie in?
In de nieuwe situatie is er nog één verblijfsobject met drie bouwlagen. De ingang is voor alle verblijfsobjecten gelegen op de begane grond (bouwlaag 0).