Renvooi:

cv/berging deur aan binnenzijde 10 mm nobranda
cv-ketel open verbrandingstoestel
rookgasavoer via schoorsteenkanaal bovendaks
beluchting via schoorsteenkanaal bovendaks

► afzuigpunt mechanische ventilatie

bestaande wand 60 min. brandw.

Bouwkundige tekening bij verleende splitsing in 1997. Sindsdien feitelijk situatie.

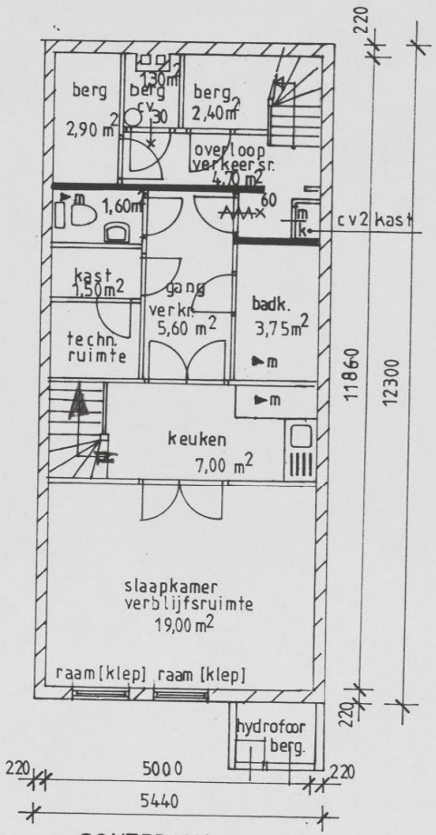

SOUTERAIN

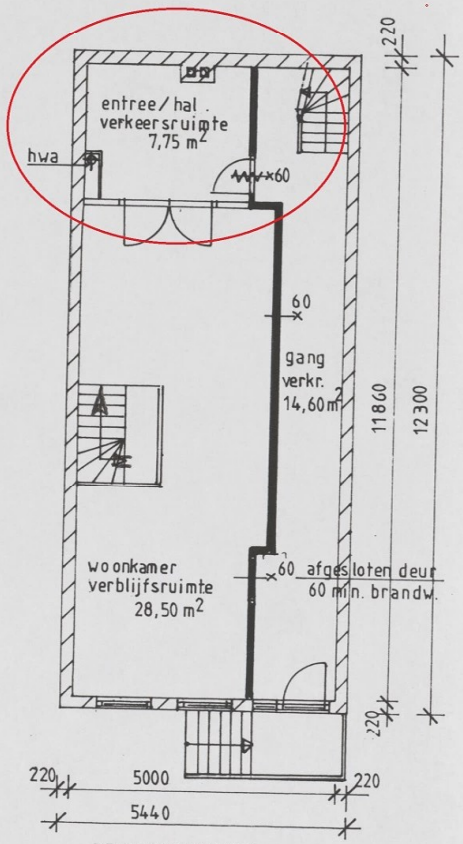

BEGANEGROND

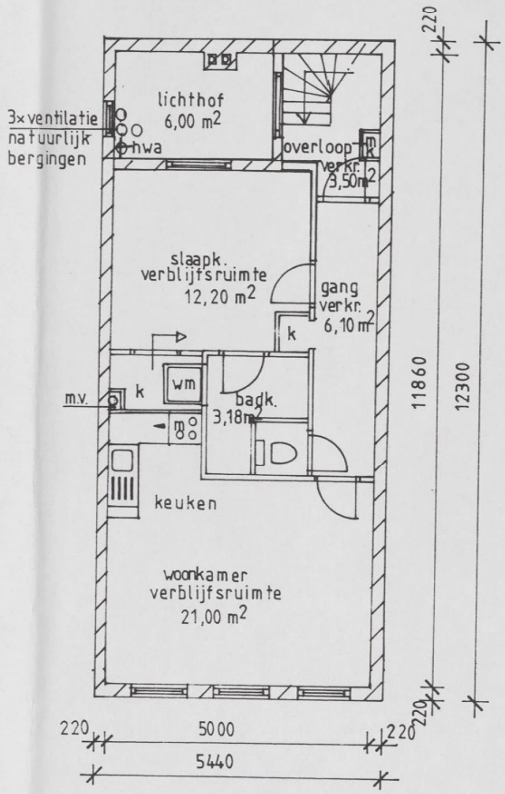

1e VERDIEPING

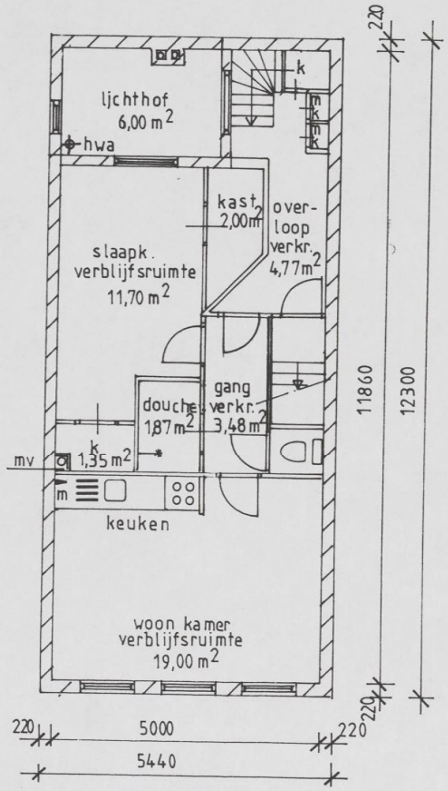

2e VERDIEPING

Gem. Bouw- en Woningtoezicht AMSTERDAM
07-97-0002 Dossier 35132

96.213 – BLAD 1