[redacted] Tijdlijn 2017 augustus



Foto's

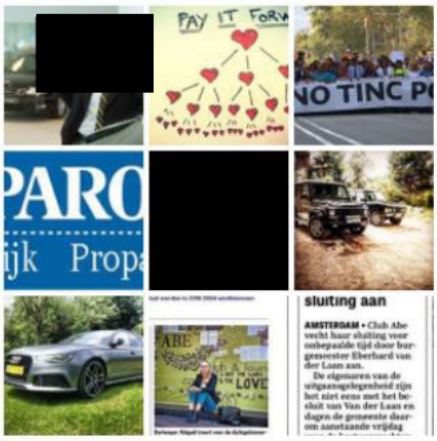

Vrienden

Uitgelichte albums

Nederlands · English (US) · Deutsch · Frysk ·

Als jij het snapt, dan ik ook....
Op de dag van de Club ABE-sluiting stuurt onze advocaat onmiddellijk een 'Verzoek tot Heropening', de 25ste dus. Dat is zo de procedure bij een gemeente.

Nadat een journalist van de Telegraaf gister contact zoekt met diezelfde gemeente, voor het te schrijven artikel "Kritiek op sluitingsbeleid zwelt aan" en het antwoord van de juriste vd Gemeente dat nog geen officieel 'Verzoek tot Heropening' binnen was; nog maar eens herinnering gestuurd.

Het antwoord dat dan volgt door mr. [redacted] is alles zeggend: "Wanneer ZIJ besluit om dit verzoek voor te leggen aan de Burgemeester, is nog niet bekend".... En alleen hij kan een besluit nemen. Slim ook hoe ze in dezelfde mail slechts de datum van 29 bevestigd, maar die van 25 weglaat. De datum vóór het Telegraaf interview waarin ze ontkent iets gehad te hebben.

Hoe een simpele juridisch ambtenaar een Burgemeester souffleert cq stuurt....

Niks geleerd van van het non-actief van [redacted] die radicalisering aan moest pakken, maar uit naam van de Burgemeester gewoon haar eigen naad uit naaide.

Worden wij geregeerd door ambtenaren met een eigen agenda?!



Geachte mevrouw [redacted]

Dank voor uw bericht. Zoals ik eerder heb aangegeven is het aan de burgemeester om een besluit op de heropening te nemen.
Wij zullen uw verzoek d.d. 29 augustus 2017 dan ook aan de burgemeester voorleggen. Wanneer dit zal zijn kan ik op dit moment echter nog niet zeggen.

Zodra ik meer weet bericht ik u nader.

Met vriendelijke groet,

mr. [redacted]
Projectleider horeca
Directie Openbare Orde en Veiligheid
Bestuur en Organisatie

Gemeente Amsterdam

M 06 [redacted]

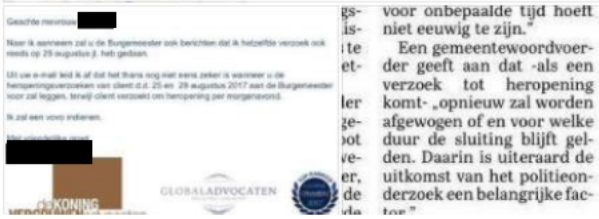

voor onbepaalde tijd hoeft niet eeuwig te zijn."

Een gemeentewoordvoerder geeft aan dat -als een verzoek tot heropening komt- „opnieuw zal worden afgewogen of en voor welke duur de sluiting blijft gelden. Daarin is uiteraard de uitkomst van het politieonderzoek een belangrijke fac-

3.2

3.2



Marcel Norbart

3.2



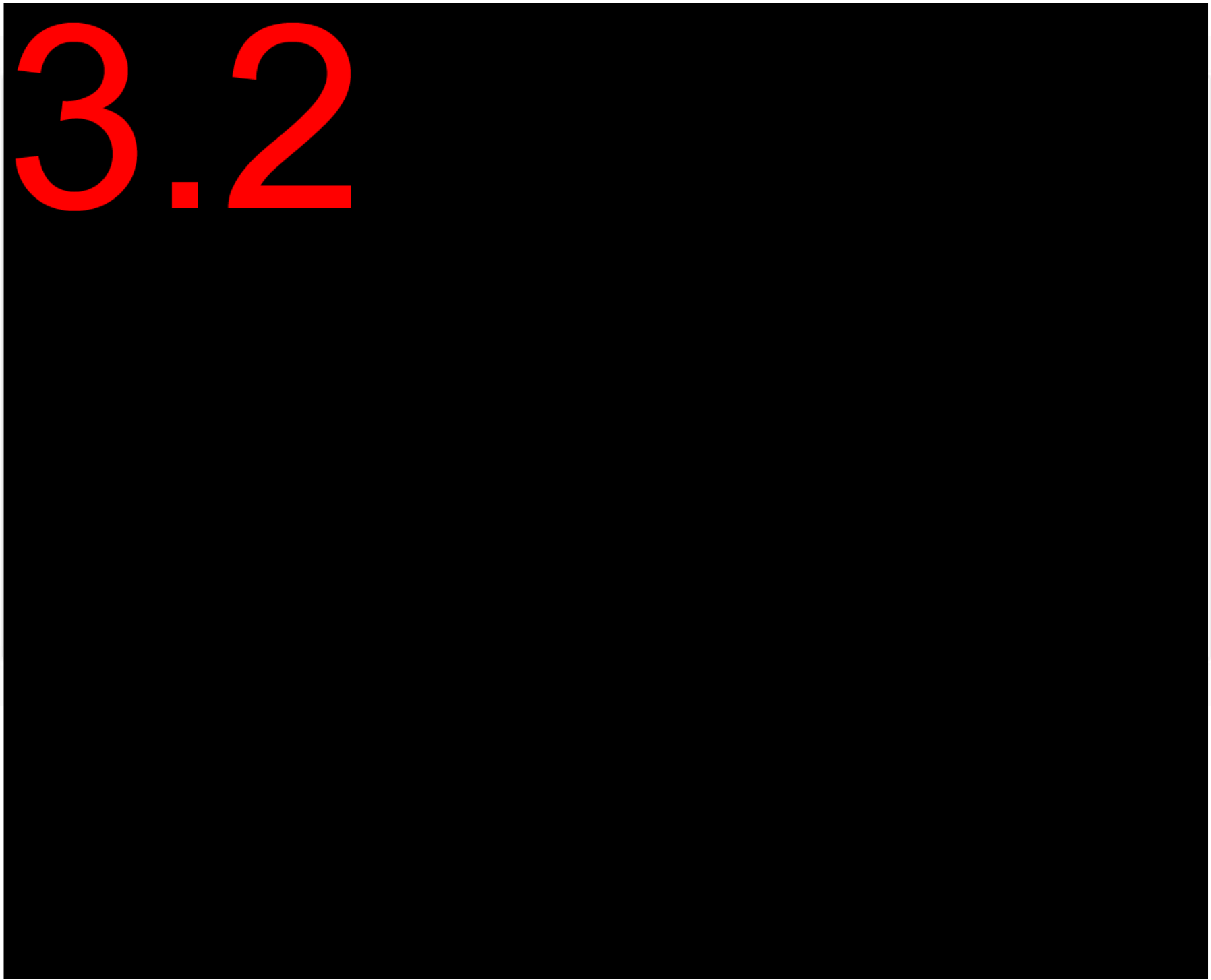
3.2

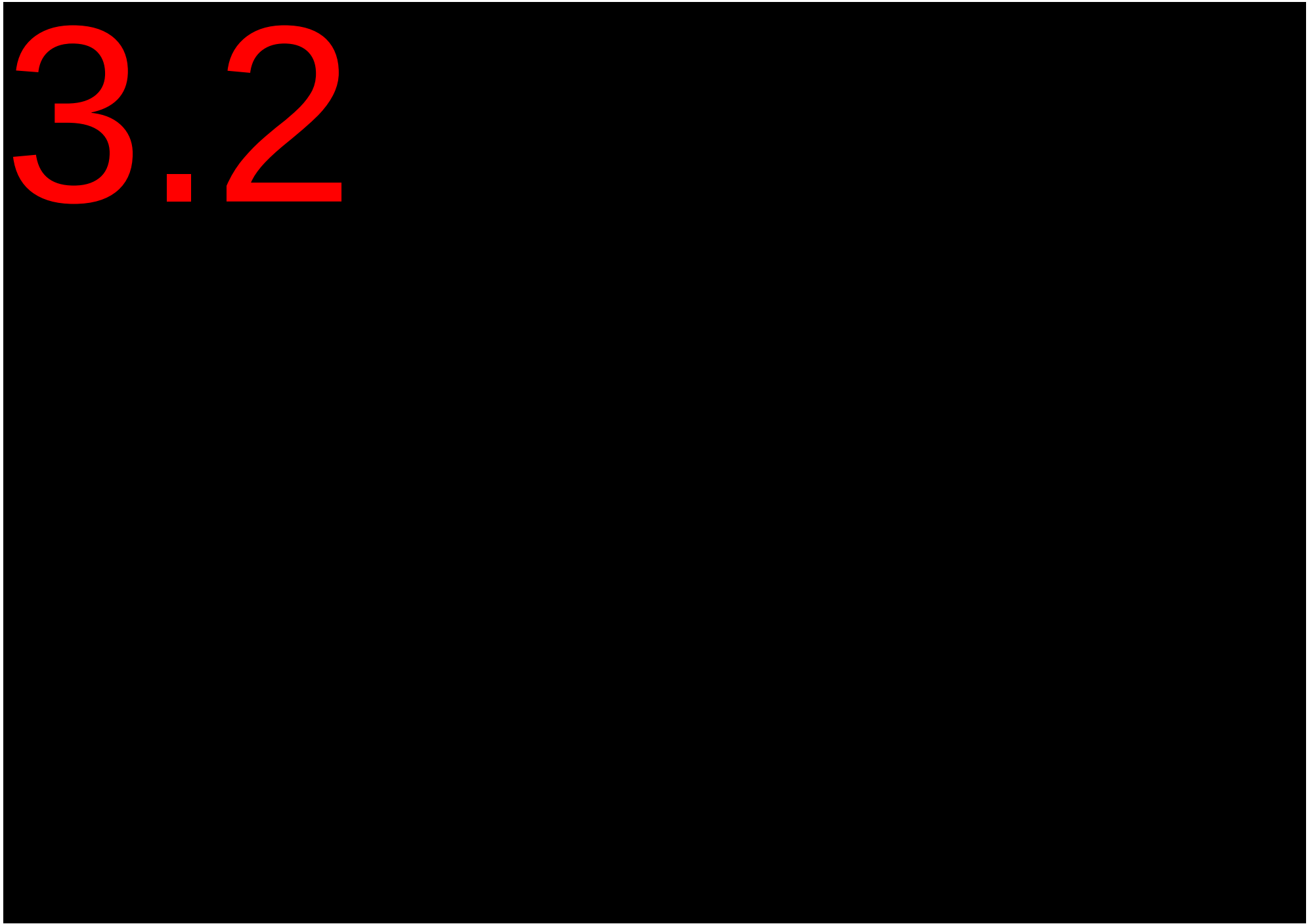
3.2

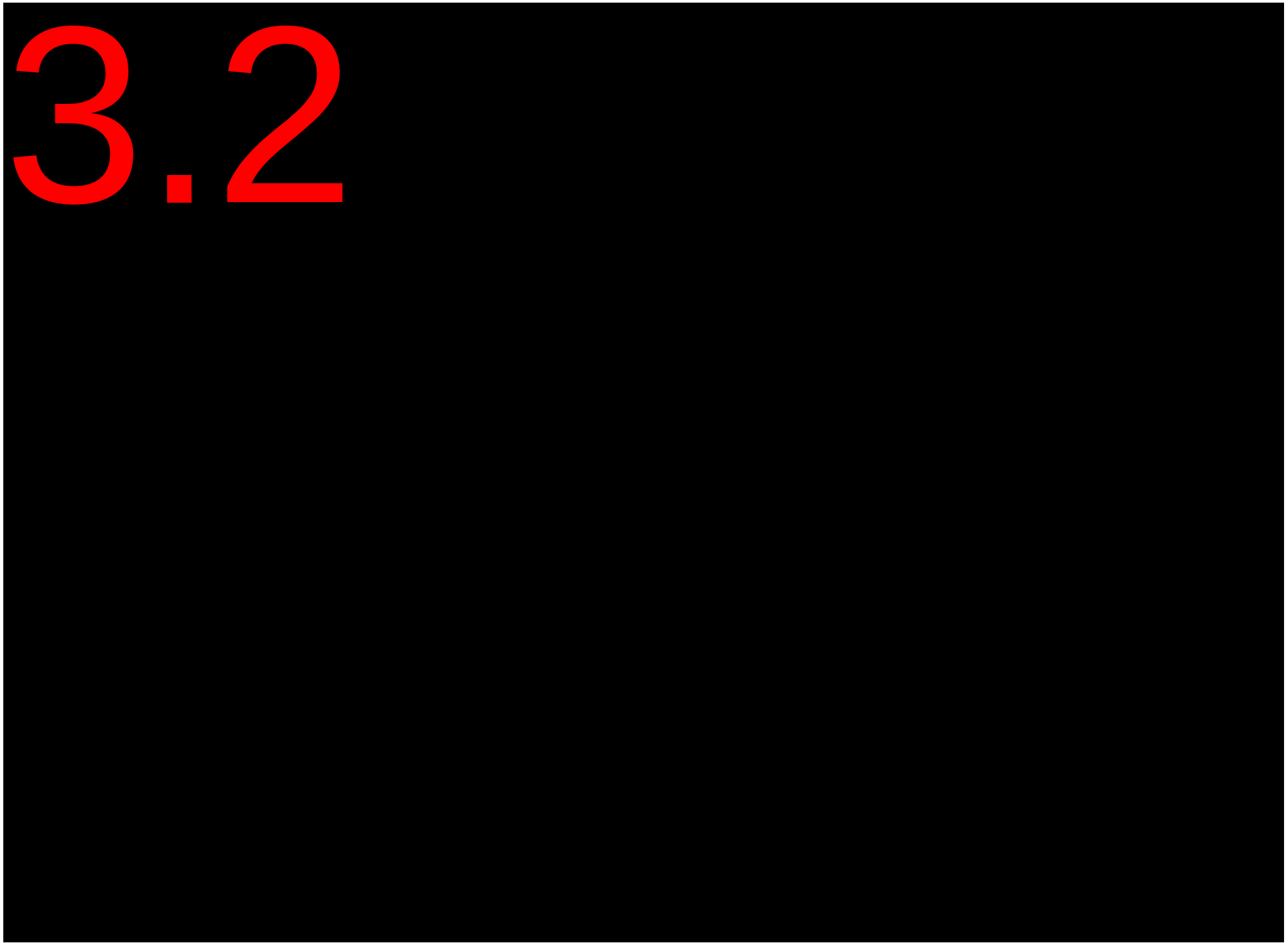
3.2

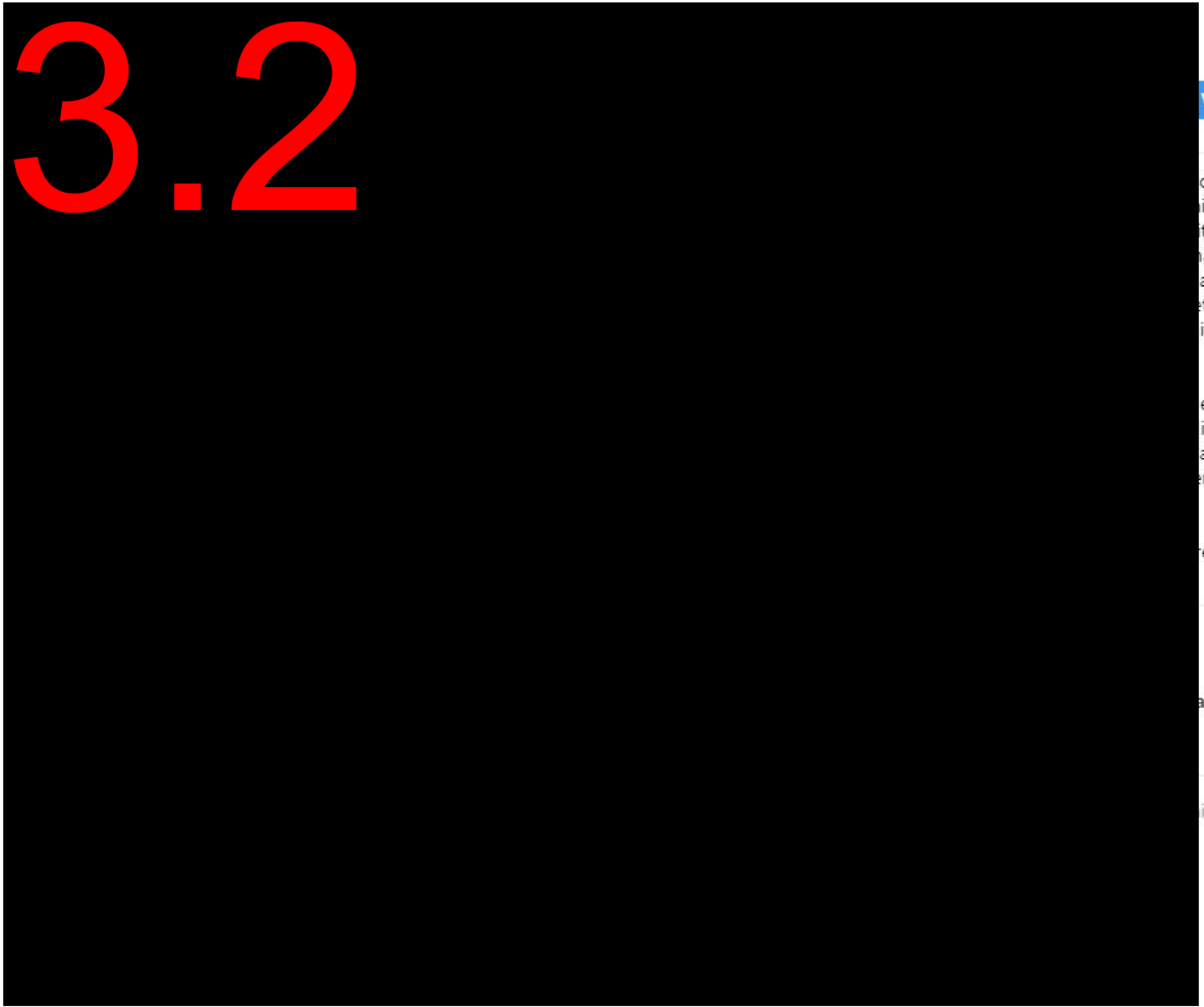
3.2

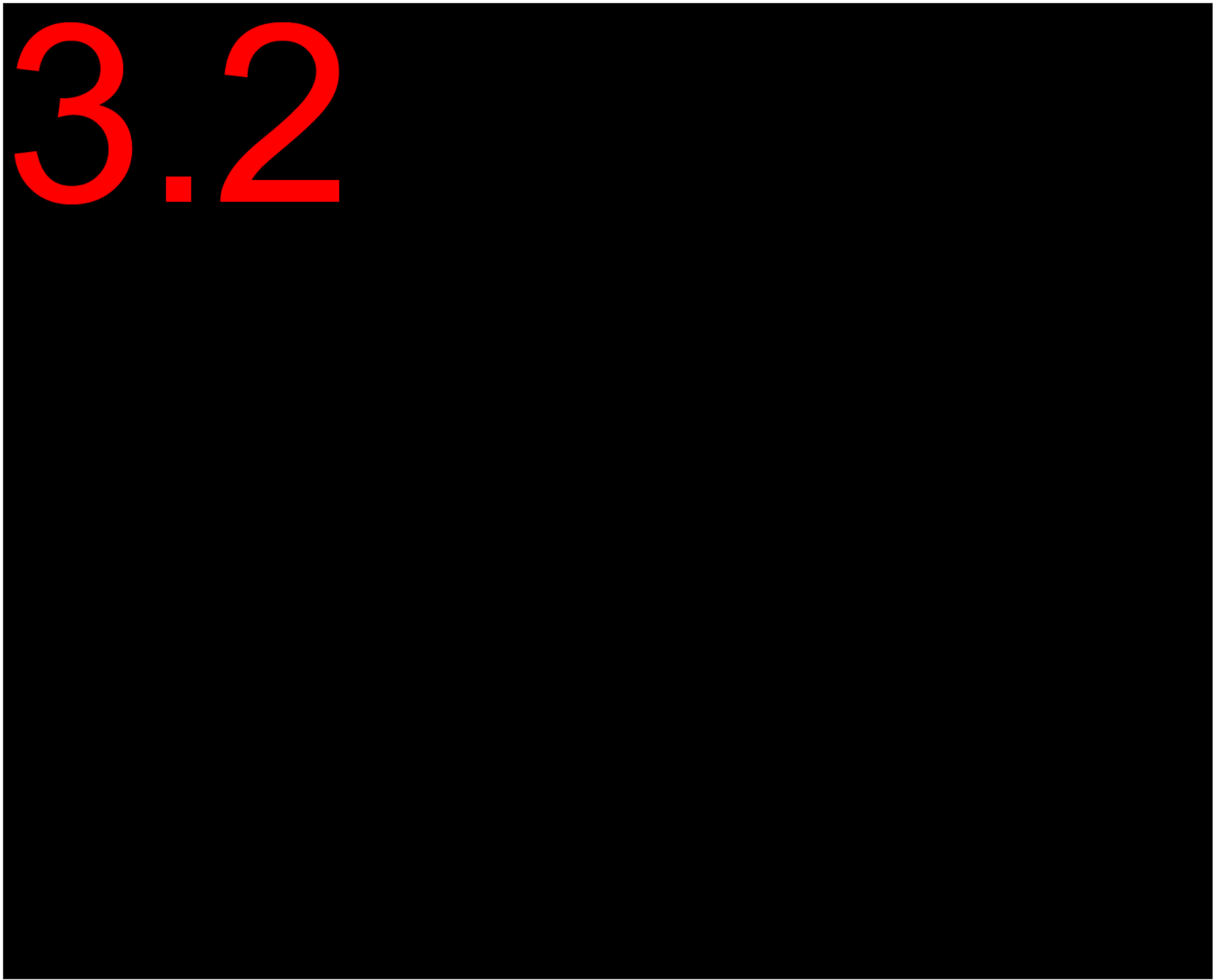
3.2

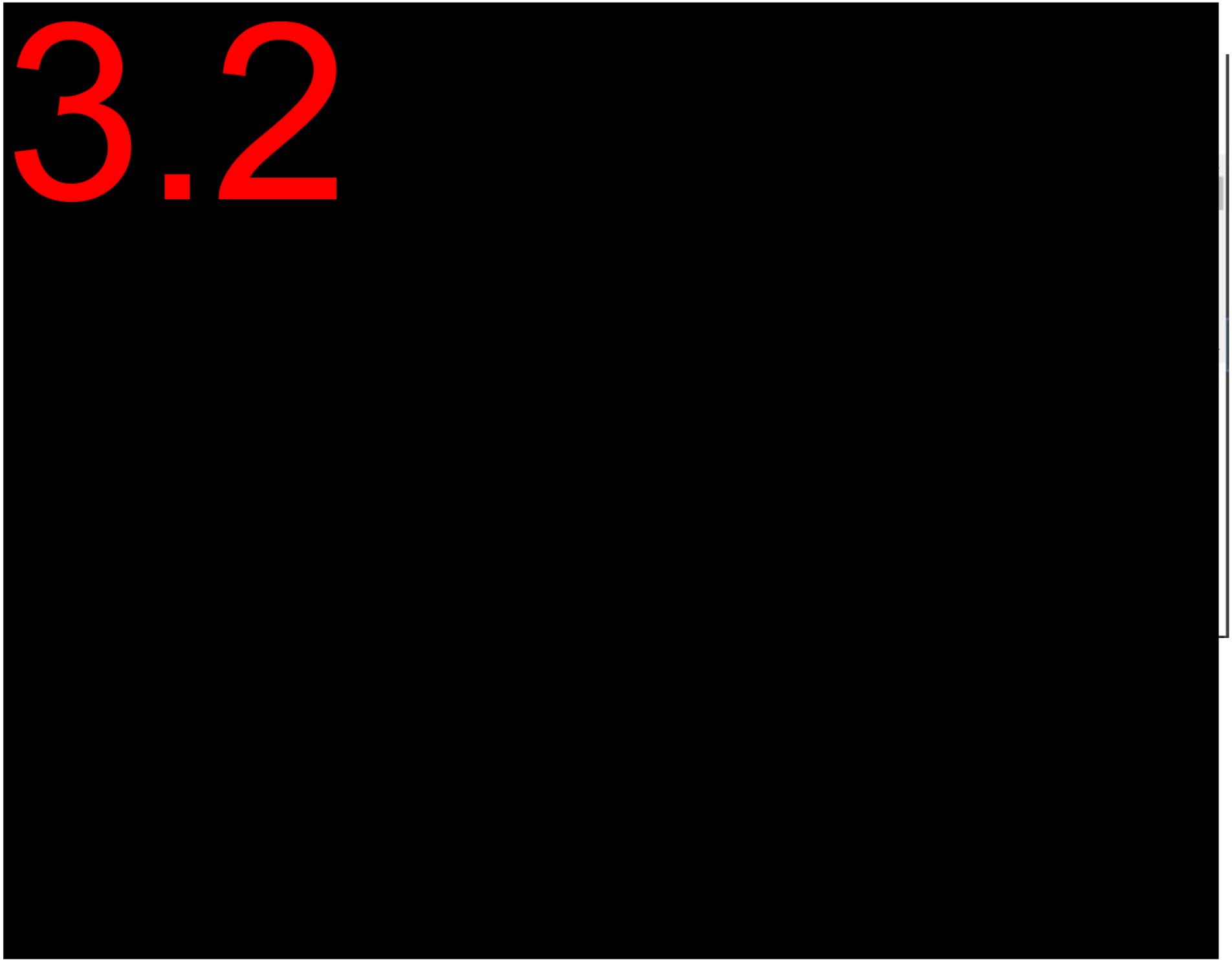
3.2

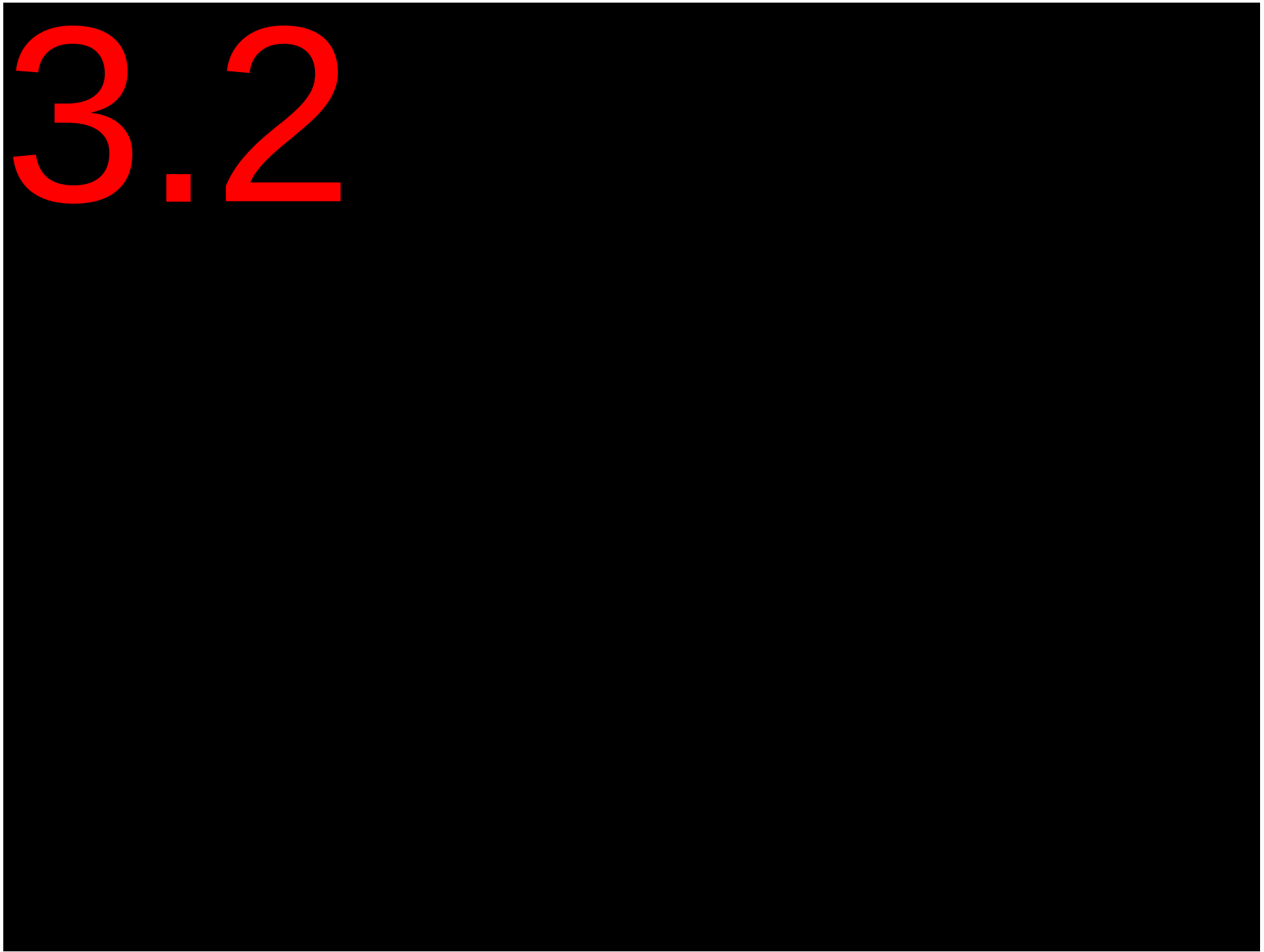
3.2