Gemeente Amsterdam

Vastgesteld door: Dagelijks bestuur stadsdeel Zuidoost, op datum: 19 mei 2026
Opdrachtgever: Ellen Nieuweboer
Directie: Grond en Ontwikkeling

Participatieplan: Extra water graven en natuurvriendelijke oevers maken bij de Snellerwaardgracht en Stoutenburggracht

Onderdeel van de gebiedsontwikkeling Reigersbos centrum en Holendrecht centrum

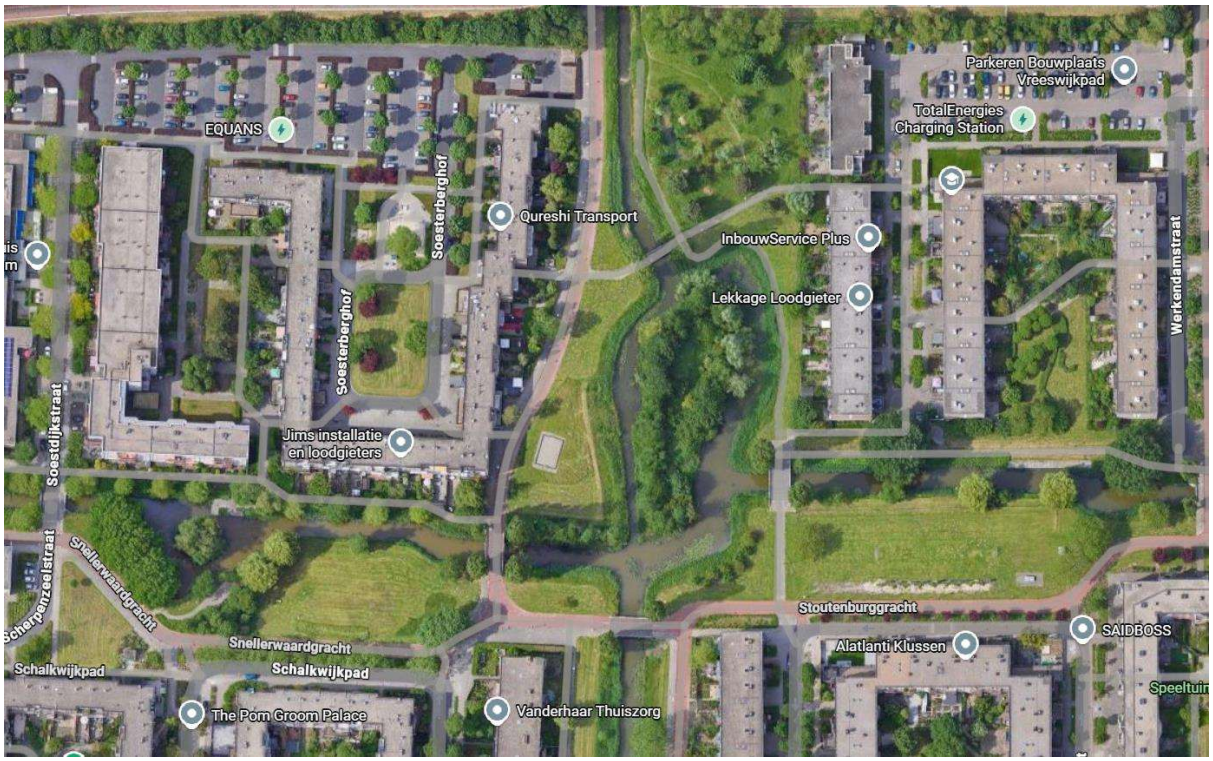

Afbeelding 1: Luchtfoto van de locatie Snellerwaardgracht en de Stoutenburggracht.

Wat gaan we doen?

De gemeente Amsterdam verbreedt langs de Snellerwaardgracht en Stoutenburggracht de watergang op twee plekken. Dit is nodig als compensatie voor de aanleg van extra verhard oppervlak (bebouwing, wegen en paden) bij de gebiedsontwikkelingen centrum Reigersbos en centrum Holendrecht. Het gaat om de oevers tussen de Scherpenzeelstraat/Soestdijkstraat (westkant) en de Werkendamstraat (oostkant). Dit betekent dat hier meer water komt te liggen.

We zien meteen kansen om de stad groener te maken en beter voor te bereiden op klimaatverandering. Daarom gaan we een stuk van de noordelijke oevers langs de Snellerwaardgracht en de Stoutenburggracht veranderen in een natuurlijke oever. Dat doen we omdat het een positief effect heeft op het klimaat, de biodiversiteit, de waterberging en de waterkwaliteit. Een natuurlijke oever is een aflopende oever met planten. Het zorgt op warme dagen voor meer verkoeling en op dagen met flinke regenbuien kan het overtollige regenwater beter worden opgevangen dan wanneer een oever voornamelijk uit steen, hout of kunststof bestaat.



Afbeelding 2 Eerste ontwerp extra water aan de Snellerwaardgracht en Stoutenburggracht



Afbeelding 3 Locatie waar extra water wordt gegraven aan de Snellerwaardgracht en Stoutenburggracht

Waarom vragen wij u om mee te doen?

De watergang wordt op twee plekken verbreed. Er ontstaat de kans om daar de groene stroken langs het water opnieuw in te richten.

Daar willen we u als buurtbewoner graag bij betrekken. U kent uw buurt immers het beste. Wij gaan u eerst informeren over onze plannen. Vervolgens kunt u adviseren over de mogelijke nieuwe inrichting. Zo kunnen we tot een beter ontwerp komen voor de nieuwe oever waar de buurt echt wat aan heeft. We vinden het dus belangrijk dat de inrichting van de groenstrook zoveel mogelijk aansluit bij de ideeën en wensen die u heeft. Misschien wilt u wel dat er op de vernieuwde plek meer struiken en bomen komen te staan, of heeft u liever meer ruimte voor ontmoeten in de vorm van bankjes. En wellicht heeft u nog andere suggesties waar de gemeente helemaal niet aan gedacht heeft. We kijken of we uw ideeën mee kunnen nemen in het ontwerp. Belangrijk daarbij is dat de ideeën moeten passen binnen de kaders die we hebben vastgesteld. Daarover kunt u lezen in het kopje hieronder: **Wat staat al vast.**

Wie kunnen er meedoen?

Woont of werkt u in het rode gebied in onderstaande kaart? Dan betrekken we u graag bij de nieuwe inrichting van de van het stukje Snellerwaardgracht en Stoutenburggracht. We betrekken u omdat u de buurt goed kent, op dit stukje gracht uitkijkt of er dichtbij in de buurt woont.



Afbeelding 4 Overzicht van het participatiegebied in het rood.

Hoe kunt u meedoen en wat is uw invloed?

Bewoners binnen het rode kader krijgen per post een flyer met een korte toelichting van het ontwerp én een QR-code. Via de QR-code kunt u een online reactieformulier invullen. Door deze te scannen komt u op een reactieformulier. Hier kunt u een aantal vragen beantwoorden, waarvan de antwoorden mogelijk worden meegenomen in het uiteindelijke plan. Zo kunt u bijvoorbeeld meedenken over de volgende onderwerpen voor de nieuwe inrichting:

- Toevoegen van bomen en struiken aan de nieuwe oever op de locatie van het huidige veldje.
- Een plek om elkaar om elkaar te ontmoeten, zoals bankjes
- Verbeteren van bestaande sport en spel faciliteiten
- Meer focus op (sociale) veiligheid

De flyer versturen we zodra het schetsontwerp voor de nieuwe oever klaar is en het dagelijks bestuur van stadsdeel Zuidoost akkoord is met het participatieplan.

Verder zit het projectteam gebiedsontwikkeling Reigersbos op de volgende dagen in de OBA Reigersbos:

- 10 juni van 10.00 uur tot 12.00 uur
- 17 juni van 15.00 uur tot 17.30 uur
- 24 juni van 10.00 uur tot 12.00 uur
- 1 juli van 15.00 uur tot 17.30 uur

Tijdens deze inloopmomenten kunt u meer informatie krijgen over de watercompensatie en het projectteam kan u helpen met het invullen van het reactieformulier als u er niet uitkomt.

Wat staat al vast?

Bij de start van het project staan er al een aantal dingen vast waar we rekening mee moeten houden. Dat zijn de kaders waaraan we ons moeten houden bij de nieuwe inrichting:

- Er wordt 1.269m2 vierkante meter extra water gegraven
- Het ontwerp moet technisch haalbaar zijn en voldoen aan de eisen van het Waterschap Amstel, Gooi en Vecht.
- Het ontwerp moet passen binnen de richtlijnen van de gemeente, namelijk de handboeken Puccini rood en groen. Dit zijn Amsterdamse handboeken voor de inrichting van de openbare ruimte met aandacht voor onder andere duurzaamheid, samenhang, onderhoudsvriendelijkheid, groen etc.

Wat gebeurt er met uw inbreng? Hoe houden we u op de hoogte?

Alle reacties worden verzameld en beoordeeld. Ideeën die passen binnen de kaders kunnen worden verwerkt in het voorlopig ontwerp. Daarna wordt het ontwerp gecontroleerd door verschillende afdelingen van de gemeente. Als alles goed is, wordt het voorlopige ontwerp vastgesteld en daarmee het ontwerp definitief. Iedereen die heeft gereageerd en een e-mailadres heeft achtergelaten, krijgt een reactie per mail. In deze mail wordt toegelicht welke reacties hebben geleid tot aanpassingen in het ontwerp. Ook wordt aangegeven welke reacties niet zijn verwerkt in het ontwerp en waarom niet. Twee weken voordat de werkzaamheden starten ontvangt de hele buurt daarover per brief een bericht. Ook wordt daar het definitieve ontwerp aan toegevoegd

Vooruitblik

Mei 2026

De flyer wordt eind mei verzonden. Bewoners kunnen tot en met 3 juli 2026 reageren op de plannen door de QR-code op de flyer te scannen.

Juni 2026

We houden elke woensdag van 10 juni tot en met 1 juli een inloopspreekuur in de OBA Reigersbos.

Derde kwartaal 2026

Het voorlopig ontwerp wordt gemaakt. Bewoners die hebben gereageerd krijgen per mail te horen waarom bepaalde ideeën en suggesties wel of niet zijn meegenomen in dit ontwerp. Iedereen die zijn mailadres heeft achtergelaten ontvangt een bericht met daarin het voorlopig ontwerp. We publiceren deze ook op Reigersbos: ontwikkeling en opnieuw inrichten | Gemeente Amsterdam zodat hij voor iedereen te bekijken is.

As het voorlopige ontwerp door alle toetsingscommissies zijn gekomen, wordt het door het stadsdeel vastgesteld. Hiermee is het ontwerp definitief.

Eind 2026 / begin 2027
Zodra we zeker weten wanneer de werkzaamheden starten ontvangt de buurt een brief. Voor nu gaan we ervan uit dat de werkzaamheden niet eerder dan eind 2026 starten.