Gemeente Amsterdam

Constateringsrapport Inspectie Horeca

Datum constatering: 6 juli 2022
Tijdstip: 14:00 uur

Inspecteur: [redacted] en [redacted]
Soort dienst: Regulier
Betrokken stadsdeel: Centrum

Aanleiding: constatering [redacted] en [redacted]
Eventueel SIA nummer:

Betrokken zaak: Café Jordaantje, Elandsgracht 45

Overtreding: Overtreding stookverbod en geen leidinggevende
Soort overtreding: -

Eventuele reactie klager: -

Toelichting:

Tijdens de flex op vrijdagavond 1 juli 2022 hebben de inspecteurs, n.a.v. een opdracht, een overtreding van het stookverbod geconstateerd. Naar aanleiding van die constatering heb ik, in samenspraak met de jurist, besproken om het gas en de elektrische oven tijdelijk af te laten sluiten d.m.v. een verzegeling. Hiervoor heb ik het bedrijf SEON ingeschakeld.

Om 14:00 uur was ik samen met inspecteur [redacted] ter plaatse om dit te bewerkstelligen met SEON. Tevens waren er ook handhavers van team THOR aanwezig om bij escalatie politie in te schakelen. Alle kooktoestellen inclusief de elektrische oven is nu buiten gebruik gesteld en verzegeld totdat er geen sprake is meer van geuroverlast. Tijdens dit proces hebben de medewerkers goed meegewerkt. Er was weer geen leidinggevende aanwezig. We hebben gesproken met medewerkster, [redacted], geboren te [redacted].

Foto's:

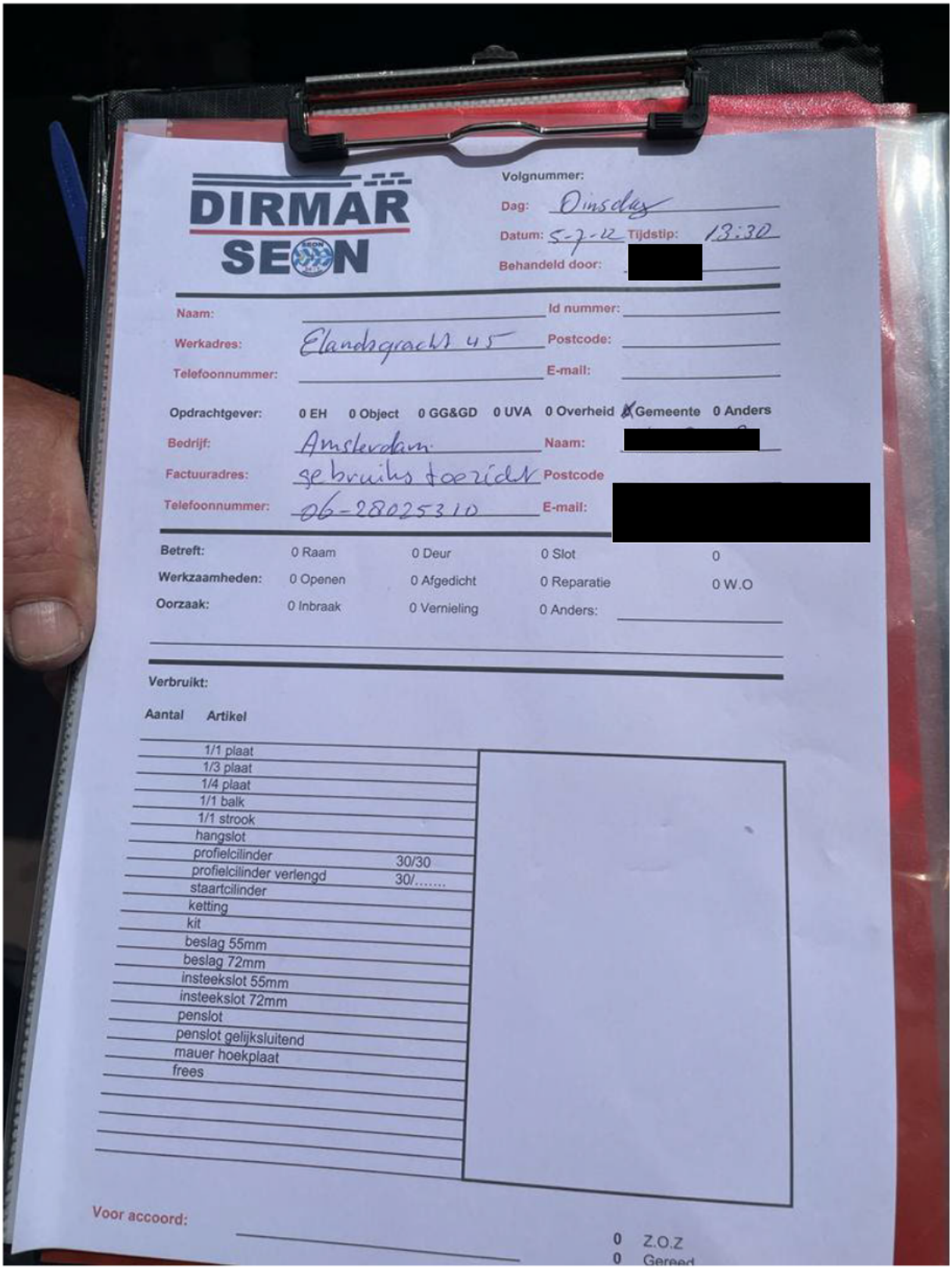

DIRMAR SEON

Volgnummer:
Dag: Dinsdag
Datum: 5-7-22 Tijdstip: 13:30
Behandeld door: [redacted]

Naam: Id nummer:
Werkadres: Elandsgracht 45 Postcode:
Telefoonnummer: E-mail:

Opdrachtgever: 0 EH 0 Object 0 GG&GD 0 UVA 0 Overheid X Gemeente 0 Anders
Bedrijf: Amsterdam Naam: [redacted]
Factuuradres: gebruiks toezicht Postcode
Telefoonnummer: 06-28025310 E-mail: [redacted]

Betreft: 0 Raam 0 Deur 0 Slot 0
Werkzaamheden: 0 Openen 0 Afgedicht 0 Reparatie 0 W.O
Oorzaak: 0 Inbraak 0 Vernieling 0 Anders:

Verbruikt:

Aantal	Artikel	
	1/1 plaat	
	1/3 plaat	
	1/4 plaat	
	1/1 balk	
	1/1 strook	
	hangslot	
	profielcilinder	30/30
	profielcilinder verlengd	30/.....
	staartcilinder	
	ketting	
	kit	
	beslag 55mm	
	beslag 72mm	
	insteekslot 55mm	
	insteekslot 72mm	
	penslot	
	penslot gelijksluitend	
	mauer hoekplaat	
	frees	

Voor accoord:

0 Z.O.Z
0 Gereed

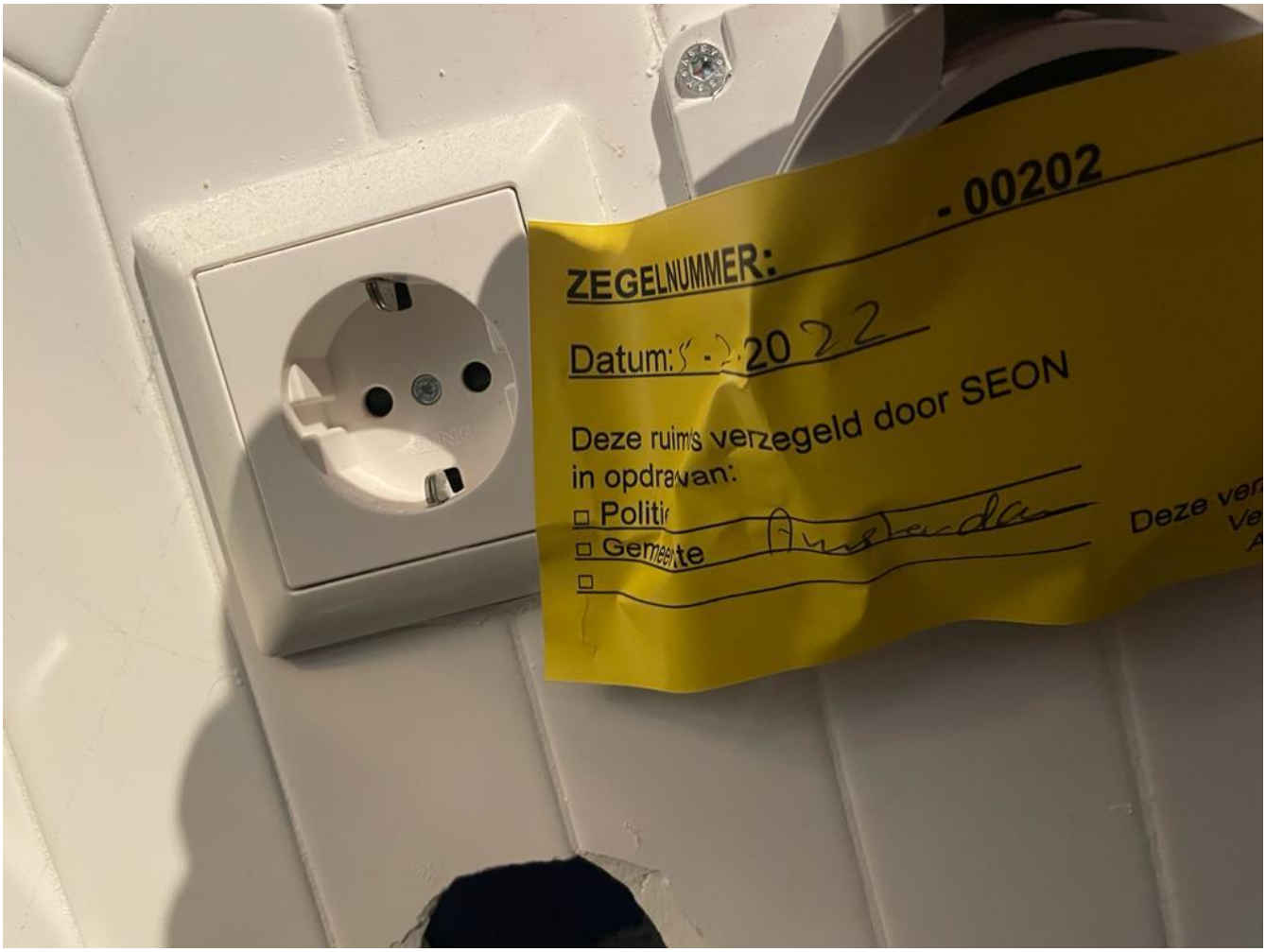
ZEGELNUMMER: - 00202
Datum: 5 - 2 - 2022
Deze ruimte is verzegeld door SEON
in opdracht van:
□ Politie
□ Gemeente Amsterdam
□

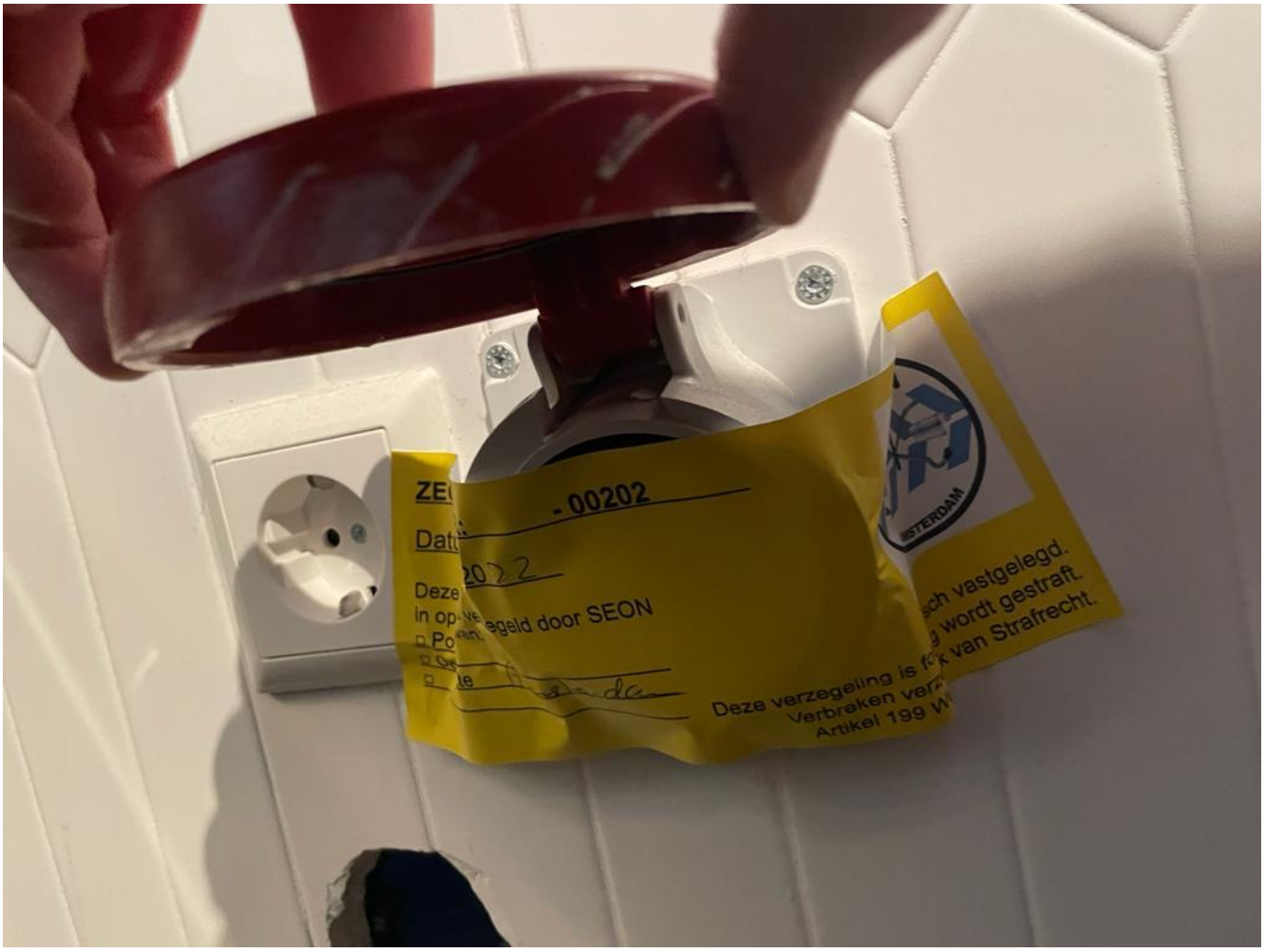
- 00202
2022
egeld door SEON
Deze verzegeling is
Verbreken verz
Artikel 199 W
sch vastgelegd.
wordt gestraft.
van Strafrecht.

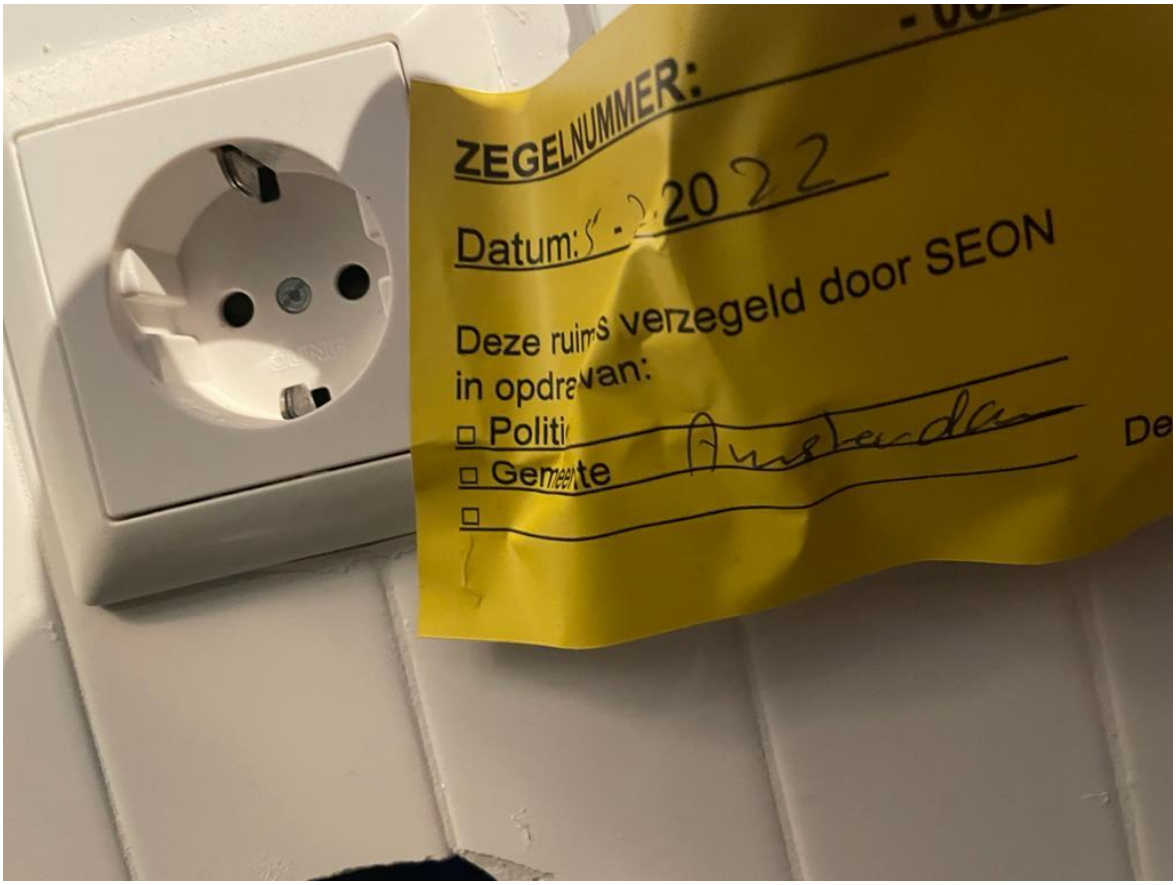
ZEGELNUMMER:
Datum: 5-2-2022
Deze ruimte verzegeld door SEON
in opdracht van:
Politie
Gemeente Amsterdam

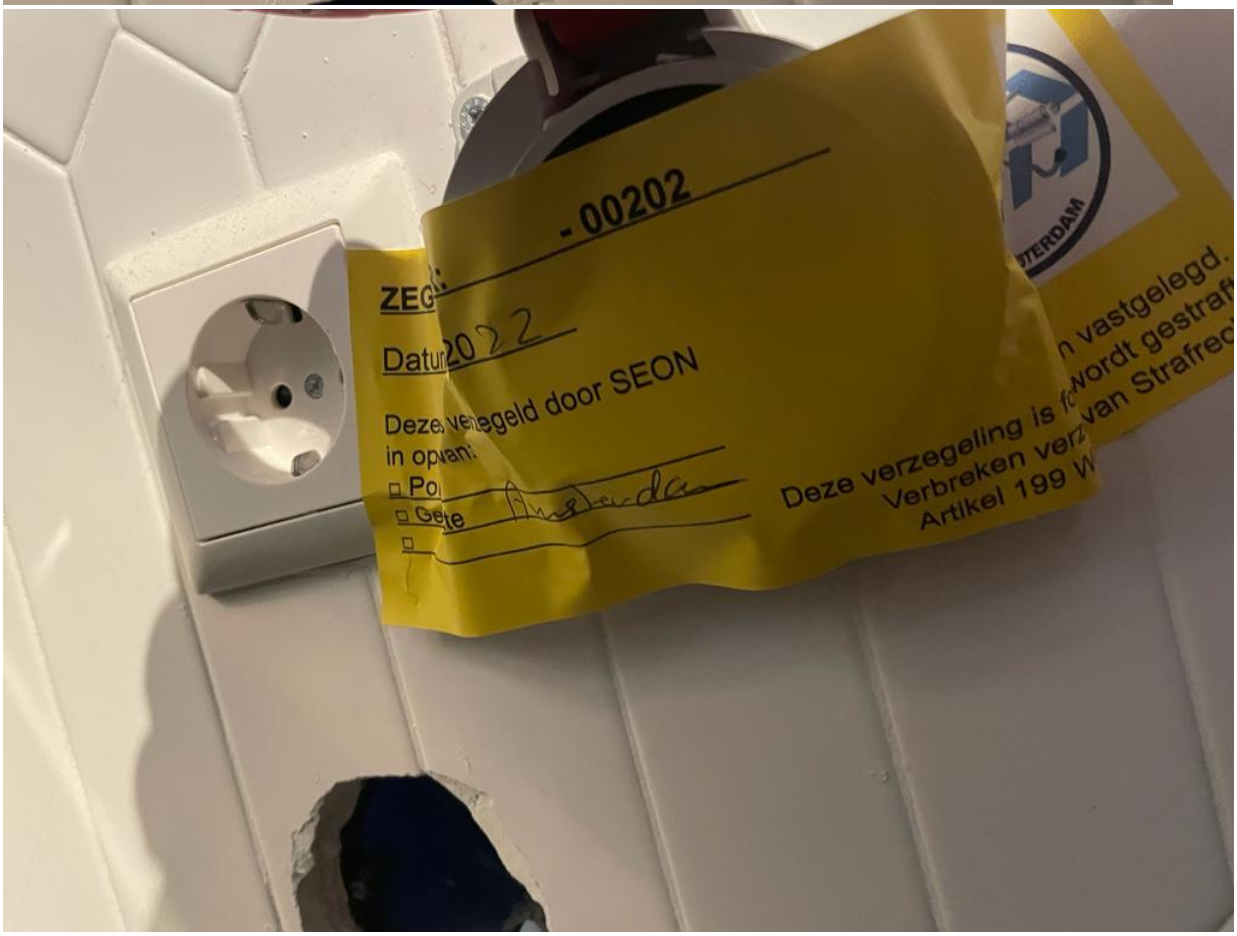
- 00202
2022
Deze verzegeling is
Verbreken
Artikel 199

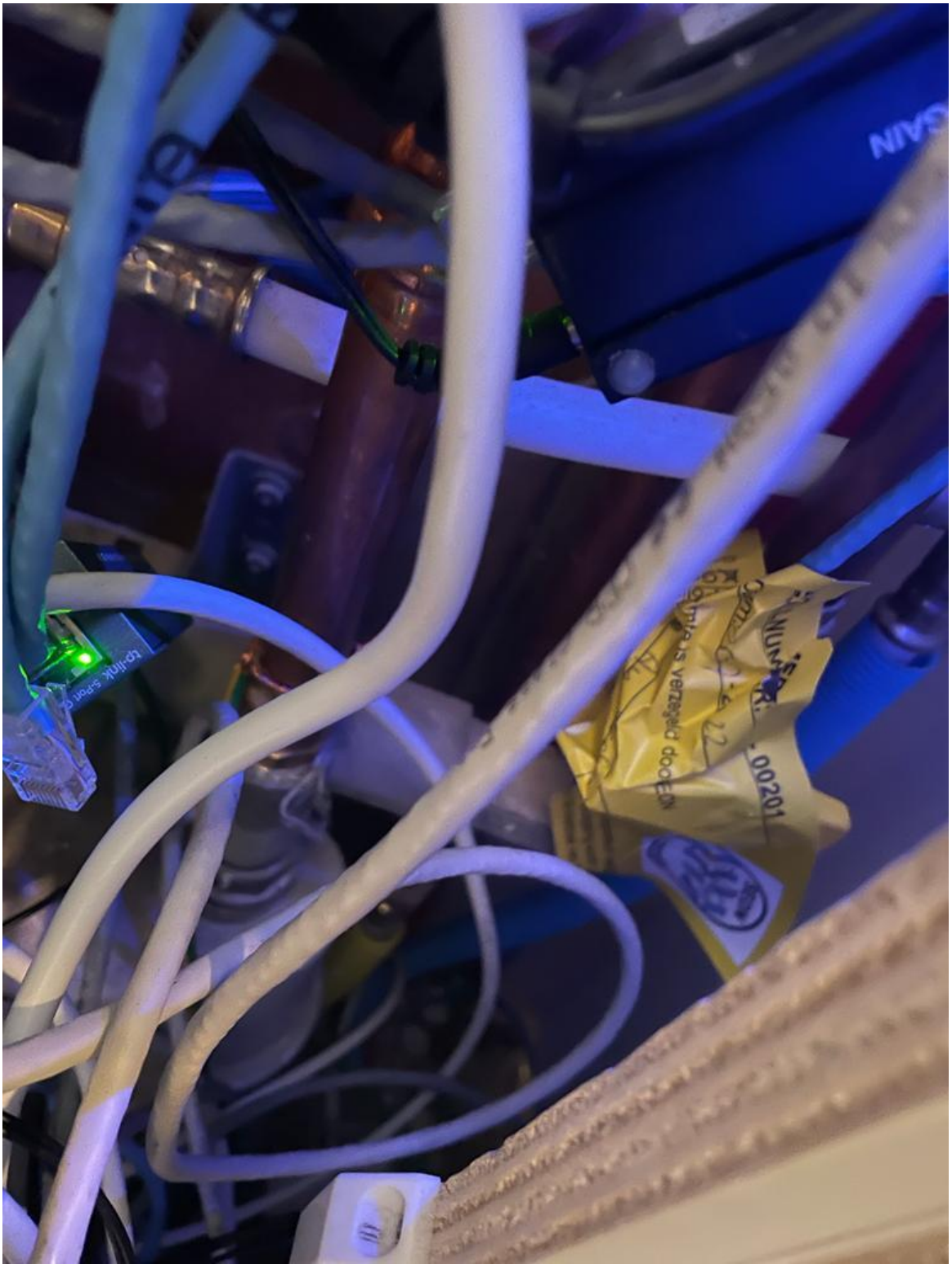

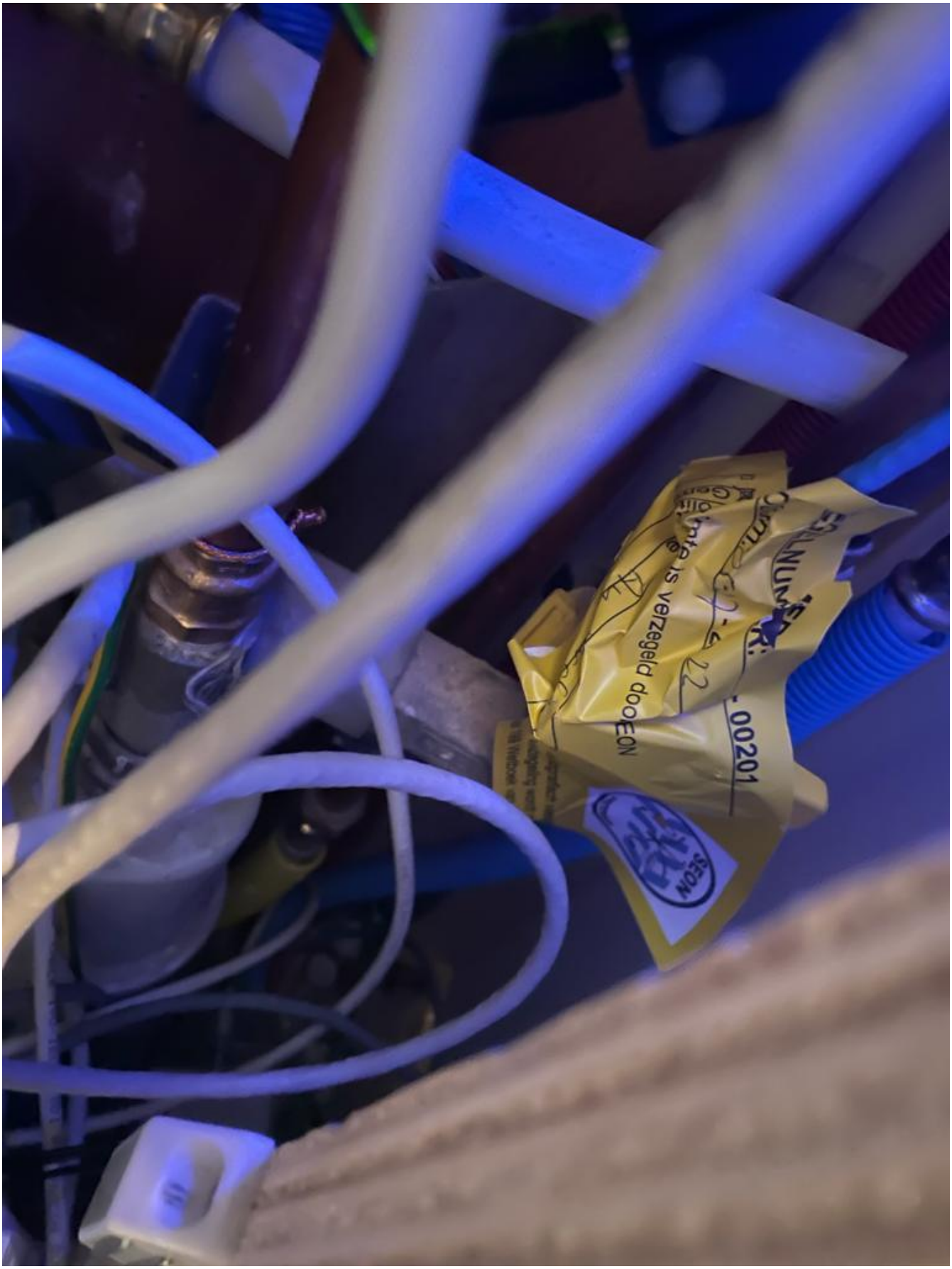
- 00201
is verzegeld door E.ON
E.ON



Ambtshalve opgemaakt te Amsterdam op 6 juli 2022

1e inspecteur: [redacted]



2e inspecteur: -