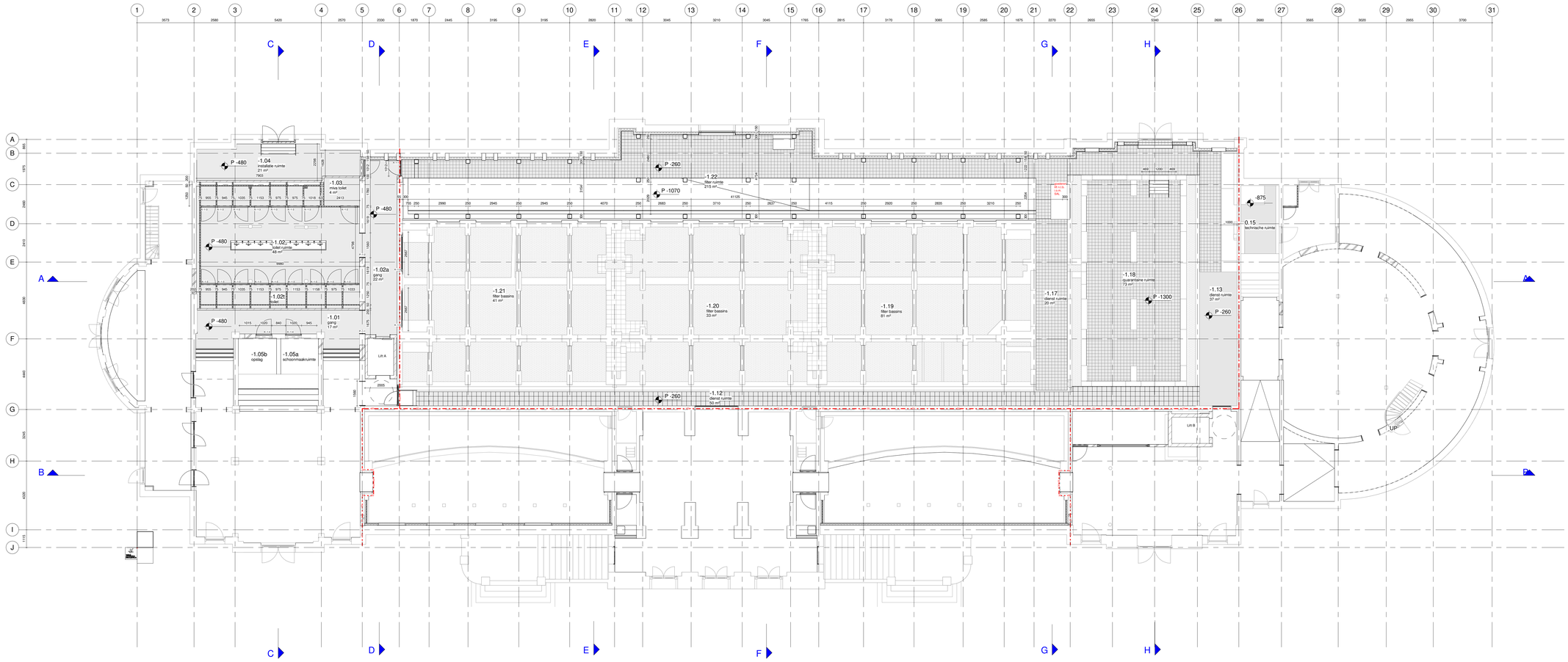

Renvooi

22_wanden

- bestaande wand
- metselwerk
- kalkzandsteen
- beton, in het werk gestort
- voorzetwand noordgevel
- voorzetwand zuidgevel
- metal-stud
- isolatie
- gipsplaat
- D - 00 - # merk kozijn draaiend deel
- P - 00 - # merk portaal staal

23_vloeren

- bestaande vloer
- beton, in het werk gestort
- afwerkvloer
- multiplex; 18mm

27_daken

- bestaand dak
- dak isolatie buitenzijde

Algemeen

- 30 min brandscheiding

Wijz.	Wijz. datum	Opgesteld	Omschrijving wijziging
F	11-05-2023	MXX	Wijz. brandscheidingen
D	13-04-2023		Wijz. kleur-materiaalstaat

27-02-2023
Datum

TO_OTH_ 100
Bladnummer

Definitief
Status

TO
Fase

B
Discipline

Overzichtsplattegrond
Onderwerp 1

Kelder
Onderwerp 2

A0
Formaat

1 : 100
Schaal

Artis aquariumgebouw
Projectnaam
Plantage Middenlaan 55
1018CZ, Amsterdam

Natura Artis Magistra
Opdrachtgever

Natura Artis Magistra
Plantage Kerklaan 38-40
1018CZ, Amsterdam

oth_ architecten

OTH architecten b.v.
Kruithuisstraat 23
2511 CW, Amsterdam
The Netherlands
Telefoon: MXX

QR code

Deze tekening bijdrage en ingediende ontwerpen zijn eigendom van de ontwerper en mogen zonder verlofbrief bekendmaking niet gebruikt of aan derden ter inzage worden gegeven.

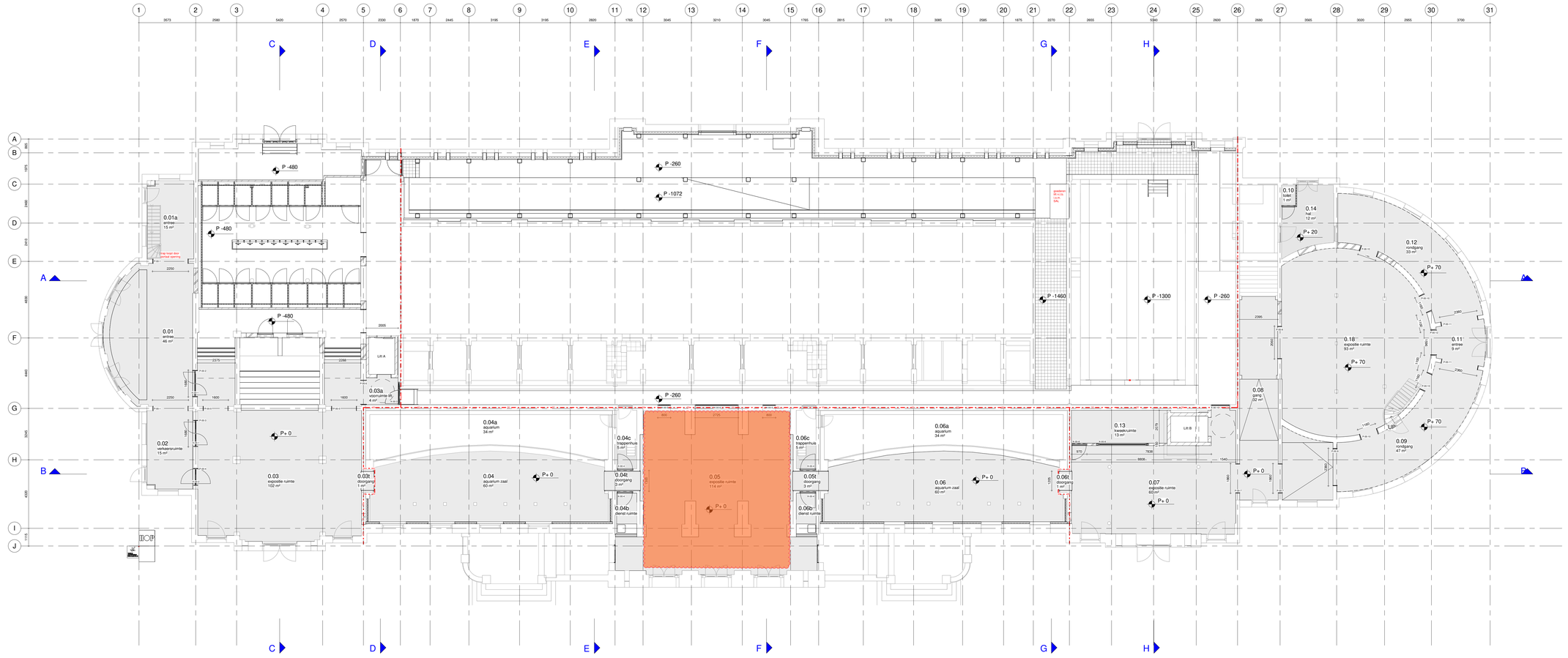

F	11-05-2023	[redacted]	Wijz. brandscheidingen
D	13-04-2023		Wijz. kleur-materiaalstaat
Wijz.	Wijz. datum	Opgesteld	Omschrijving wijziging

27-02-2023
Datum

TO_OTH_ 101
Bladnummer

Definitief
Status

TO
Fase

B
Discipline

Overzichtsplattegrond
Onderwerp 1

Begane grond
Onderwerp 2

A0
Formaat

1 : 100
Schaal

Artis aquariumgebouw
Projectnaam
Plantage Middenlaan 55
1018CZ, Amsterdam

Natura Artis Magistra
Opdrachtgever
Natura Artis Magistra
Plantage Kerklaan 38-40
1018CZ, Amsterdam

oth_ architecten
OTH architecten b.v.
Kruithuisstraat 23
2511 CW, Amsterdam
The Netherlands
Telefoon: [redacted]

QR code

Deze tekening blijft het eigendom van oth_ en mag zonder schriftelijke toestemming niet gereproduceerd of aan derden ter inzage worden gegeven.

bestandsnaam project

Plotdatum: 11-5-2023 10:53:44

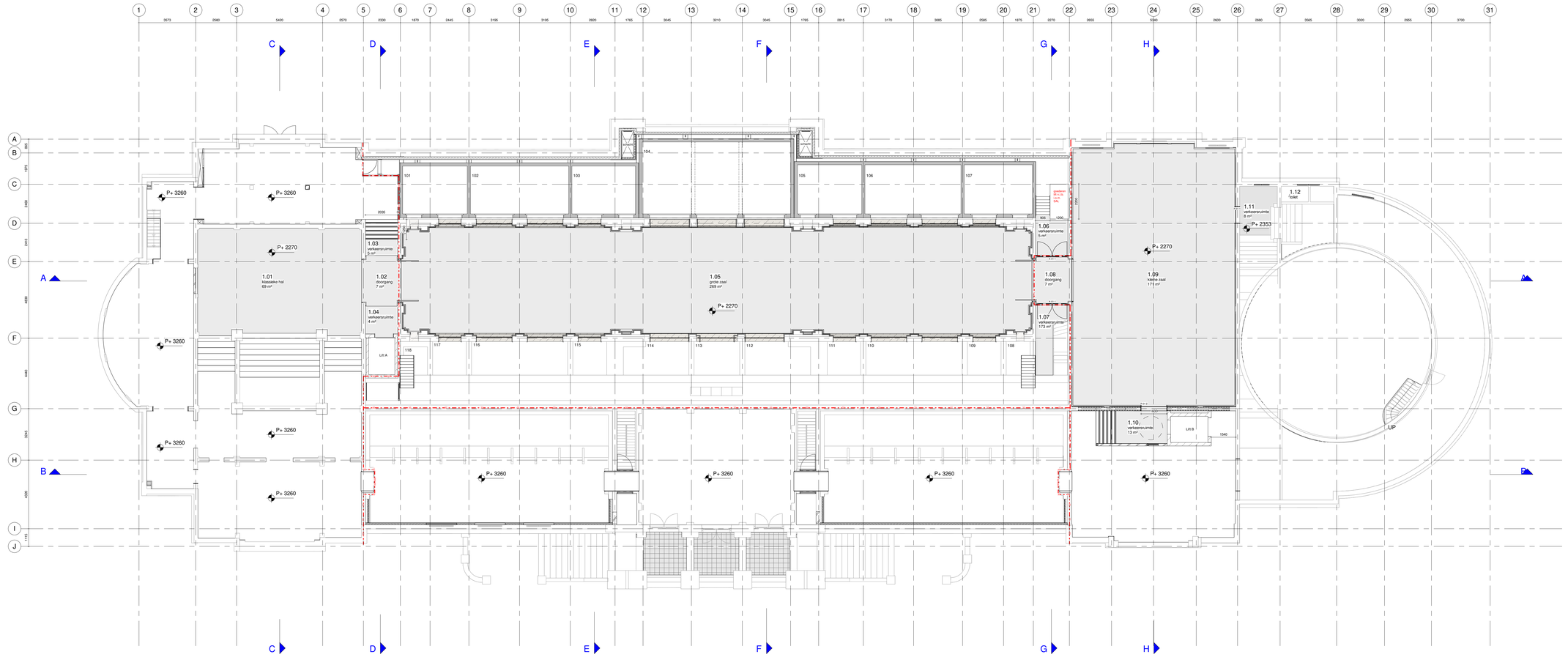

Renvooi

22_wanden
- bestaande wand
- metselwerk
- kalkzandsteen
- beton, in het werk gestort
- voorzetwand noordgevel
- voorzetwand zuidgevel
- metal-stud
- isolatie
- gipsplaat

D - 00 - # merk kozijn draaiend deel
P - 00 - # merk portaal staal

23_vloeren
- bestaande vloer
- beton, in het werk gestort
- afwerkvloer
- multiplex; 18mm

27_daken
- bestaand dak
- dak isolatie buiterzijde

Algemeen
- 30 min brandscheiding

F	11-05-2023	[redacted]	Wijz. brandscheidingen
D	13-04-2023		Wijz. kleur-materiaalstaat
Wijz.	Wijz. datum	Opgesteld	Omschrijving wijziging

27-02-2023
Datum

TO_OTH_ 102
Bladnummer

Definitief
Status

TO
Fase

B
Discipline

Overzichtsplattegrond
Onderwerp 1

Eerste verdieping
Onderwerp 2

A0
Formaat

1 : 100
Schaal

Artis aquariumgebouw
Projectnaam
Plantage Middenlaan 55
1018DZ , Amsterdam

Natura Artis Magistra
Opdrachtgever

Natura Artis Magistra
Plantage Kerklaan 38-40
1018CZ , Amsterdam

oth_ architecten
OTH architecten b.v.
Kruithuisstraat 23
2511 CW, Amsterdam
The Netherlands
Telefoon: [redacted]

QR code

Deze tekening blijft ons eigendom en mag zonder schriftelijke toestemming niet gereproduceerd of aan derden ter inzage worden gegeven.

bestandsnaam project

Filedate: 11-5-2023 13:53:44

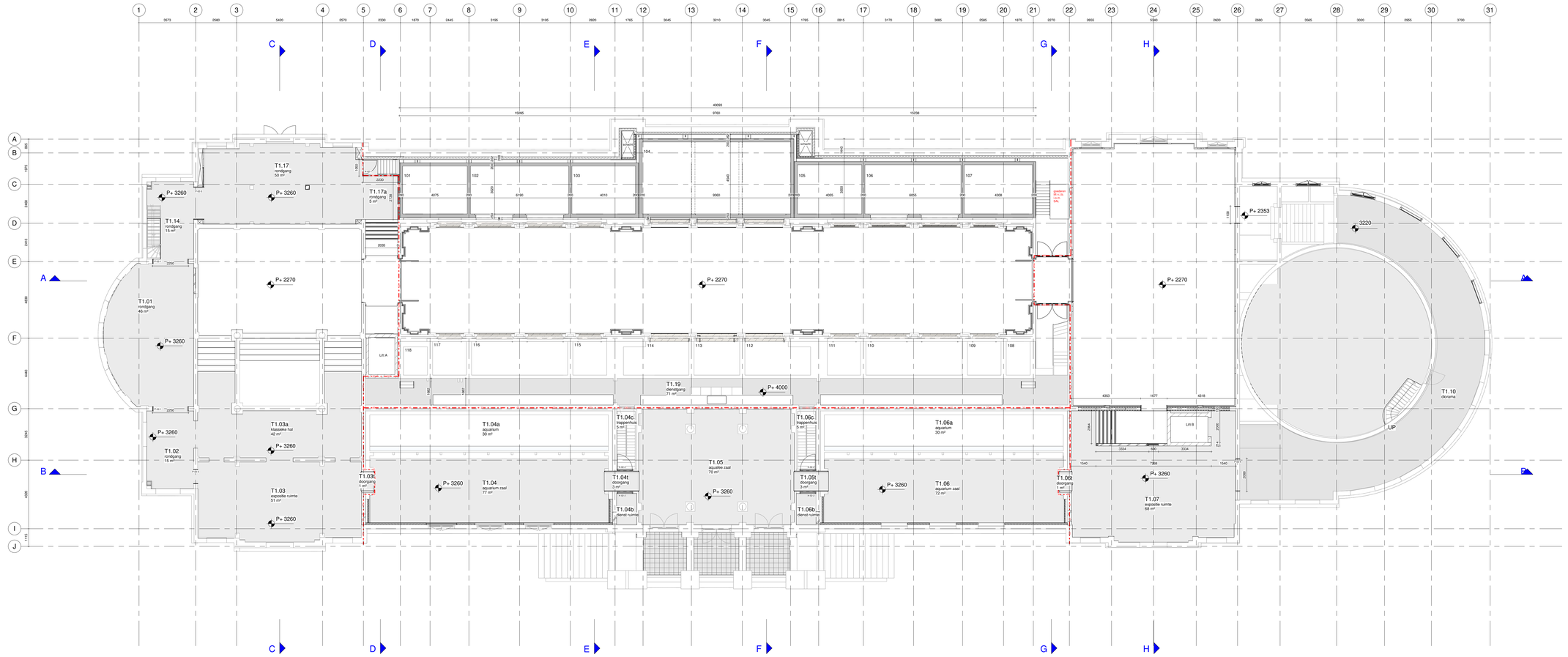

Renvooi

22_wanden

- bestaande wand
- metselwerk
- kalkzandsteen
- beton, in het werk gestort
- voorzetwand noordgevel
- voorzetwand zuidgevel
- metal-stud
- isolatie
- gipsplaat
- D - 00 - # merk kozijn draaiend deel
- P - 00 - # merk portaal staal

23_vloeren

- bestaande vloer
- beton, in het werk gestort
- afwerkvloer
- multiplex; 18mm

27_daken

- bestaand dak
- dak isolatie buitenzijde

Algemeen

- 30 min brandscheiding

Wijz.	Wijz. datum	Opgesteld	Omschrijving wijziging
F	11-05-2023	M.V.K.	Wijz. brandscheidingen
D	13-04-2023		Wijz. kleur-materiaalstaat

27-02-2023
Datum

TO_OTH_ 103
Bladnummer

Definitief
Status

TO
Fase

B
Discipline

Overzichtsplattegrond
Onderwerp 1

Eerste tussenverdieping
Onderwerp 2

A0
Formaat

1 : 100
Schaal

Artis aquariumgebouw
Projectnaam
Plantage Middenlaan 55
1018CZ, Amsterdam

Natura Artis Magistra
Opdrachtgever

Natura Artis Magistra
Plantage Kerklaan 38-40
1018CZ, Amsterdam

oth_ architecten

OTH architecten b.v.
Kruithuisstraat 23
2511 CW, Amsterdam
The Netherlands
Telefoon: M.V.K.

QR code

Deze tekening bijdt ons eigendom en mag zonder schriftelijke toestemming niet gekopieerd of aan derden ter inzage worden gegeven.

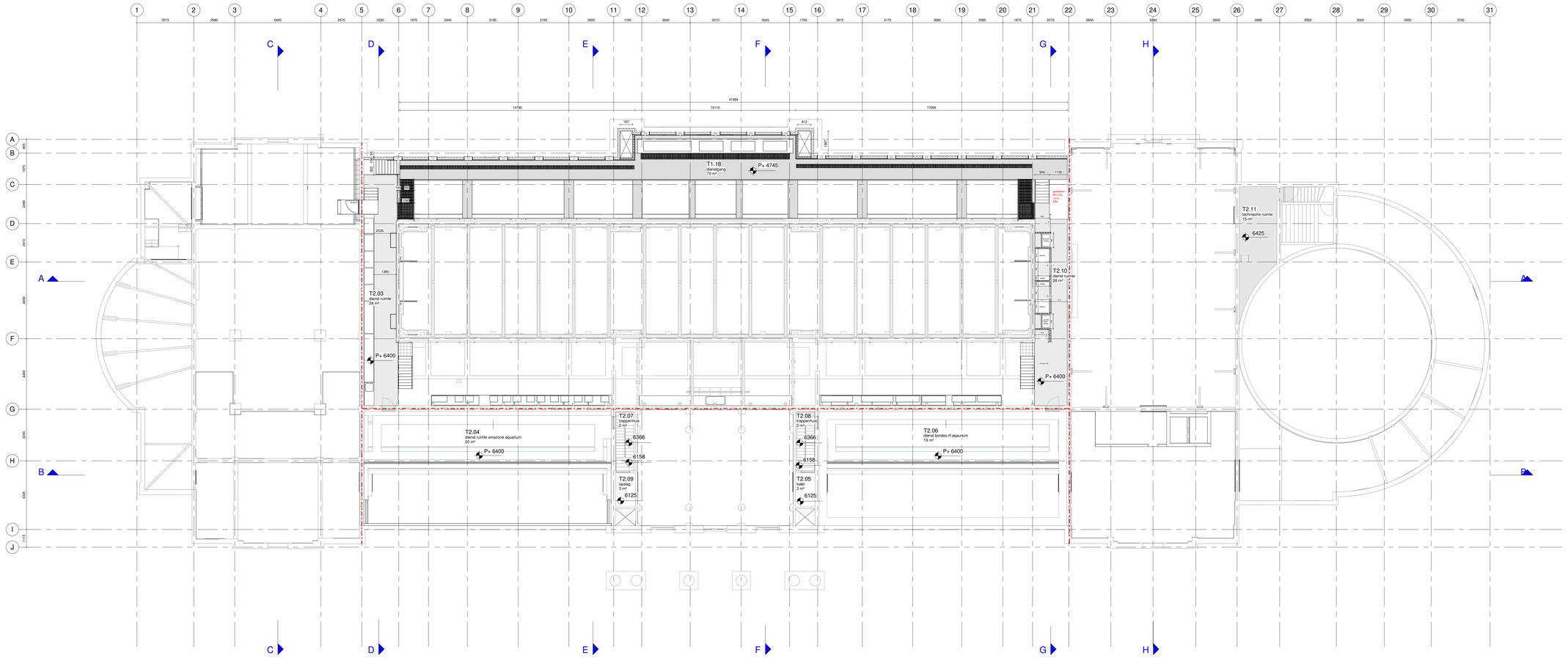

Renvooi

22_wanden

- bestaande wand
- metselwerk
- kalkzandsteen
- beton, in het werk gestort
- voorzetwand noordgevel
- voorzetwand zuidgevel
- metal-stud
- isolatie
- gipsplaat
- D - 00 - # merk kozijn draaiend deel
- P - 00 - # merk portaal staal

23_vloeren

- bestaande vloer
- beton, in het werk gestort
- afwerkvloer
- multiplex; 18mm

27_daken

- bestaand dak
- dak isolatie buitenzijde

Algemeen

- 30 min brandscheiding

Wijz.	Wijz. datum	Opgesteld	Omschrijving wijziging
F	11-05-2023	[illegible]	Wijz. brandscheidingen
D	13-04-2023		Wijz. kleur-materiaalstaat

27-02-2023 — Datum
TO_OTH_ 104 — Bladnummer

Definitief — Status
TO — Fase
B — Discipline

Overzichtsplattegrond
Onderwerp 1

Tweede tussenverdieping — Onderwerp 2
A0 — Formaat
1 : 100 — Schaal

Artis aquariumgebouw
Projectnaam
Plantage Middenlaan 55
1018CZ, Amsterdam

Natura Artis Magistra
Opdrachtgever
Natura Artis Magistra
Plantage Kerklaan 38-40
1018CZ, Amsterdam

oth_ architecten
OTH architecten b.v.
Kruithuisstraat 23
2511 CW, Amsterdam
The Netherlands
Telefoon: [illegible]

QR code

Deze tekening is uit ons eigendom en mag zonder schriftelijke toestemming niet gekopieerd of aan derden ter inzage worden gegeven.

bestandsnaam project
Filedatum: 11-5-2023 13:53:48

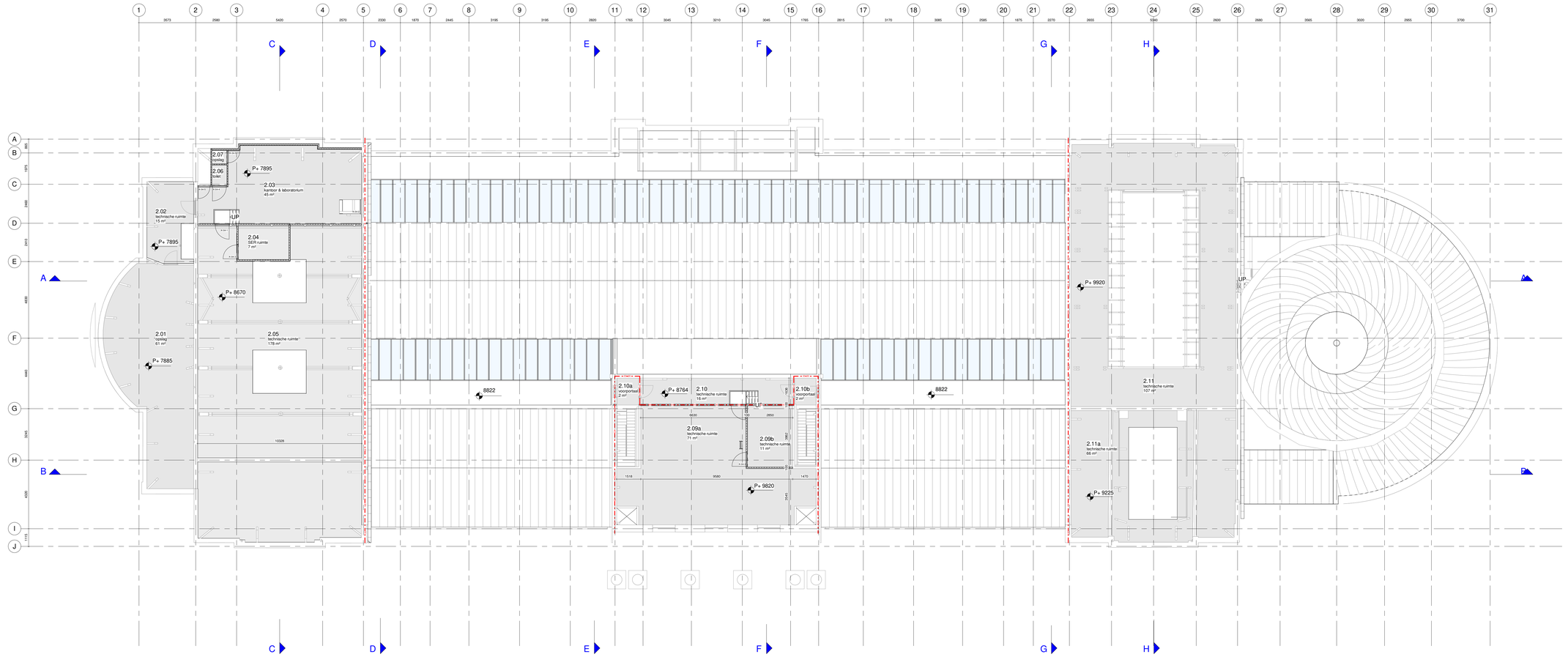

Renvooi

22_wanden

- bestaande wand
- metselwerk
- kalkzandsteen
- beton, in het werk gestort
- voorzetwand noordgevel
- voorzetwand zuidgevel
- metal-stud
- isolatie
- gipsplaat
- D - 00 - # merk kozijn draaiend deel
- P - 00 - # merk portaal staal

23_vloeren

- bestaande vloer
- beton, in het werk gestort
- afwerkvloer
- multiplex; 18mm

27_daken

- bestaand dak
- dak isolatie buitenzijde

Algemeen

- 30 min brandscheiding

Wijz.	Wijz. datum	Opgesteld	Omschrijving wijziging
F	11-05-2023	[illegible]	Wijz. brandscheidingen
D	13-04-2023		Wijz. kleur-materiaalstaat

27-02-2023 — Datum
TO_OTH_ 105 — Bladnummer

Definitief — Status
TO — Fase
B — Discipline

Overzichtsplattegrond — Onderwerp 1

Tweede verdieping — Onderwerp 2
A0 — Formaat
1 : 100 — Schaal

Artis aquariumgebouw
Projectnaam
Plantage Middenlaan 55
1018CZ, Amsterdam

Natura Artis Magistra
Opdrachtgever

Natura Artis Magistra
Plantage Kerklaan 38-40
1018CZ, Amsterdam

oth_ architecten
OTH architecten b.v.
Kruithuisstraat 23
2511 CW, Amsterdam
The Netherlands
Telefoon: [illegible]

QR code

Deze tekening is uit ons eigendom en mag zonder schriftelijke toestemming niet gekopieerd of aan derden ter inzage worden gegeven.

bestandsnaam project
Filedate: 11-5-2023 13:53:49

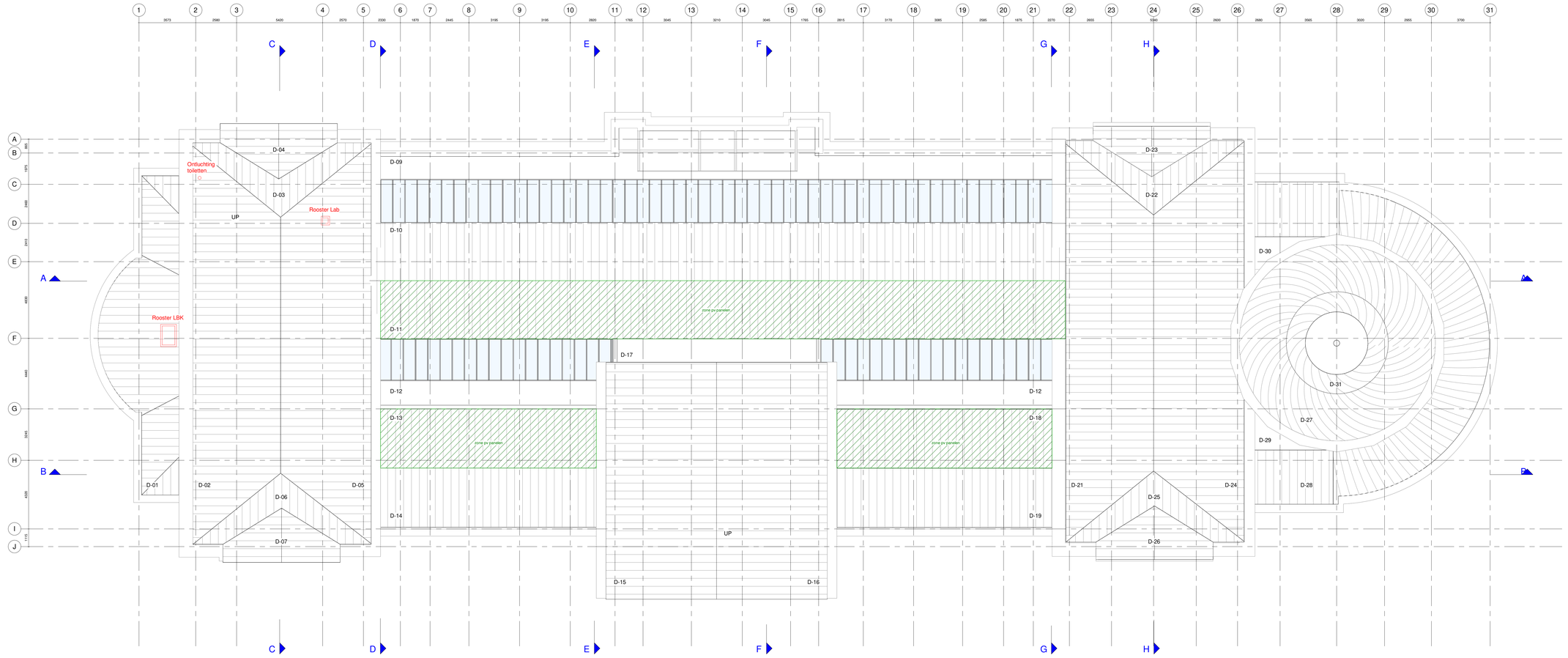

Renvooi

22_wanden

- bestaande wand
- metselwerk
- kalkzandsteen
- beton, in het werk gestort
- voorzetwand noordgevel
- voorzetwand zuidgevel
- metal-stud
- isolatie
- gipsplaat
- D - 00 - # merk kozijn draaiend deel
- P - 00 - # merk portaal staal

23_vloeren

- bestaande vloer
- beton, in het werk gestort
- afwerkvloer
- multiplex; 18mm

27_daken

- bestaand dak
- dak isolatie buitenzijde

Algemeen

- 30 min brandscheiding

Wijz.	Wijz. datum	Opgesteld	Omschrijving wijziging
F	11-05-2023	[illegible]	Wijz. brandscheidingen
D	13-04-2023		Wijz. kleur-materiaalstaat

27-02-2023 — Datum
TO_OTH_ 106 — Bladnummer

Definitief — Status
TO — Fase
B — Discipline

Overzichtsplattegrond
Onderwerp 1

Dakaanzicht — Onderwerp 2
A0 — Formaat
1 : 100 — Schaal

Artis aquariumgebouw
Projectnaam
Plantage Middenlaan 55
1018CZ, Amsterdam

Natura Artis Magistra
Opdrachtgever

Natura Artis Magistra
Plantage Kerklaan 38-40
1018CZ, Amsterdam

oth_ architecten
OTH architecten b.v.
Kruithuisstraat 23
2511 CW, Amsterdam
The Netherlands
Telefoon: [illegible]

QR code

Deze tekening is uit ons eigendom en mag zonder schriftelijke toestemming niet gebruikt of aan derden ter inzage worden gegeven.

bestandsnaam project
Plaatsen: 11-5-2023 13:53:50