OFFICE WINHOV

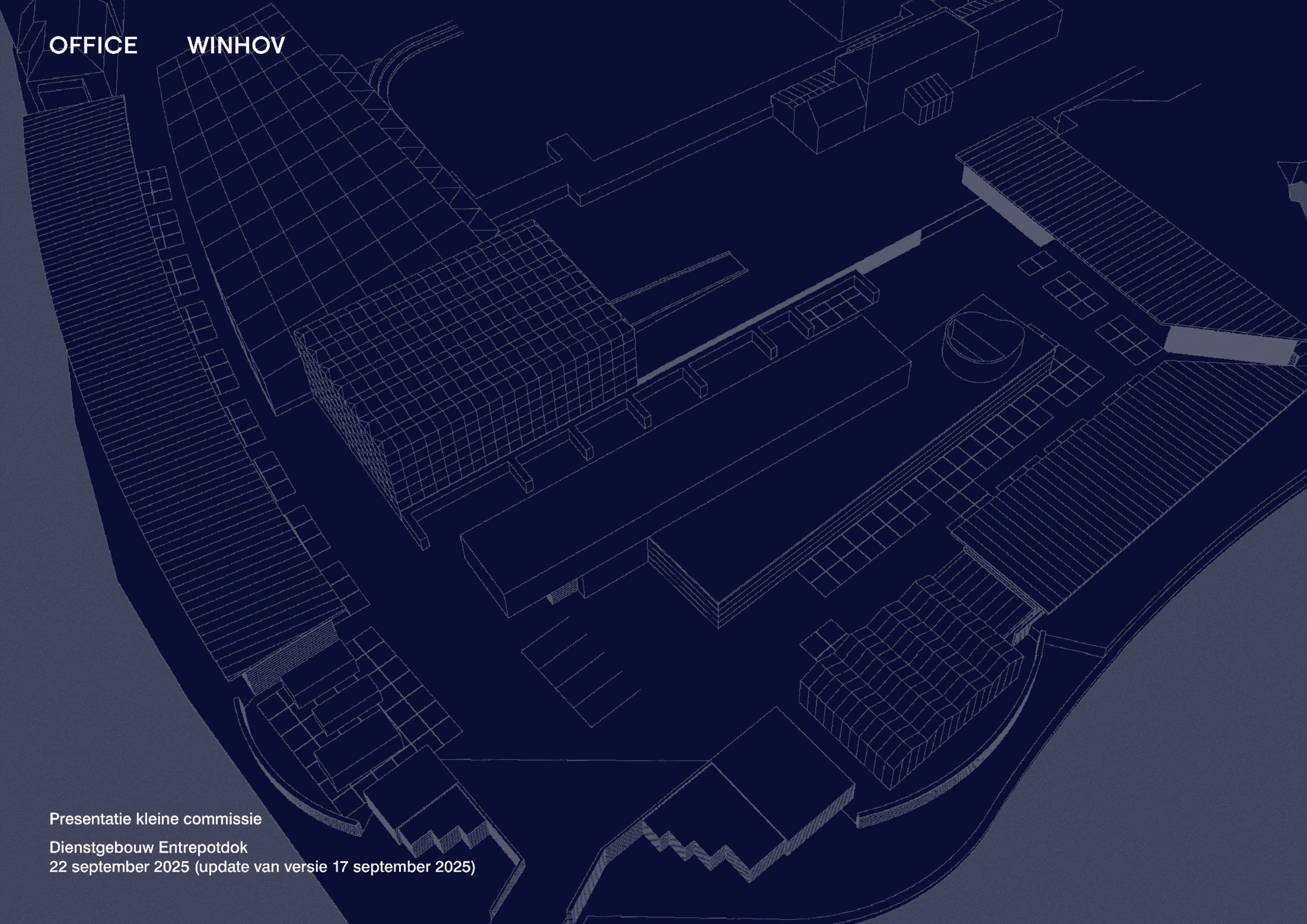

Presentatie kleine commissie

Dienstgebouw Entrepotdok
22 september 2025 (update van versie 17 september 2025)





Schetsmatige impressie: zicht vanaf kade Entrepotdok. Landschapso ntwerp wordt opgemaakt door landschapsarchitect [redacted] s.m. H+N+S).

Gevelstudie

Variant A: verschillende dieptes van de gevelpenant en



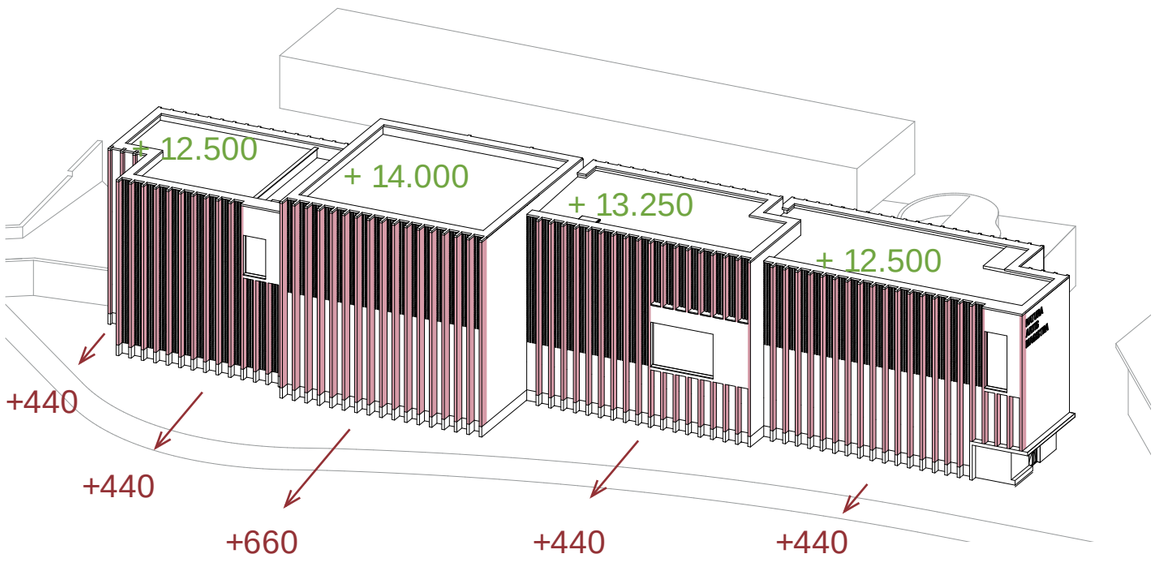



Schetsmatige impressie: zicht vanaf kade Entrepotdok. Landschapso ntwerp wordt opgemaakt door landschapsarchitect [redacted] .s.m. H+N+S).

Gevelstudie

Variant B: verschillende dieptes van de gevelpenant en i.c.m. verspringende dakrand



Trapvolume onwenselijk proportioneel



Schetsmatige impressie: zicht vanaf kade Entrepotdok. Landschapso ntwerp wordt opgemaakt door landschapsarchitect 5.1, 2, e .s.m. H+N+S).

Gevelstudie

Variant C: verschillende dieptes van de gevelpenant en i.c.m. verspringende dakrand en terugliggend tra pvolume

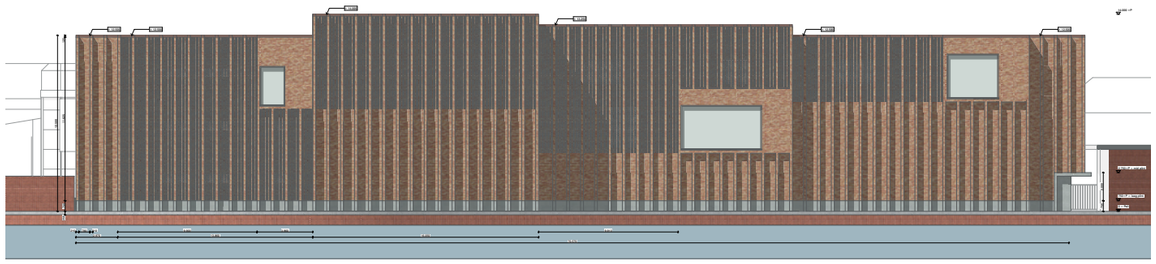



Schetsmatige impressie: zicht vanaf kade Entrepotdok. Landschapso ntwerp wordt opgemaakt door landschapsarchitect 5.1, 2, e .s.m. H+N+S).

Gevelstudie

Variant D: verschillende dieptes van de gevelpenant en i.c.m. verspringende dakrand, terugliggend trapv olume en extra ‘venster’



bestaande situatie



Schetsmatige impressie: zicht vanaf het Entrepotdok. Landschapsontwerp wordt opgemaakt door landschapsarchitect [5.1, 2, e] i.s.m. H+N+S).

Gevelstudie

Variant D: verschillende dieptes van de gevelpenanten i.c.m. verspringende dakrand, terugliggend trapvolume en extra ‘venster’



Schetsmatige impressie: zicht op kade Entrepotdok bij Leeuwenverblijf Artis. Landschapsontwerp wordt opgemaakt door landschapsarchitect i.s.m. H+N+S).

5.1, 2. e

Gevelstudie

Variant D: verschillende dieptes van de gevelpenanten i.c.m. verspringende dakrand, terugliggend trapvolume en extra ‘venster’

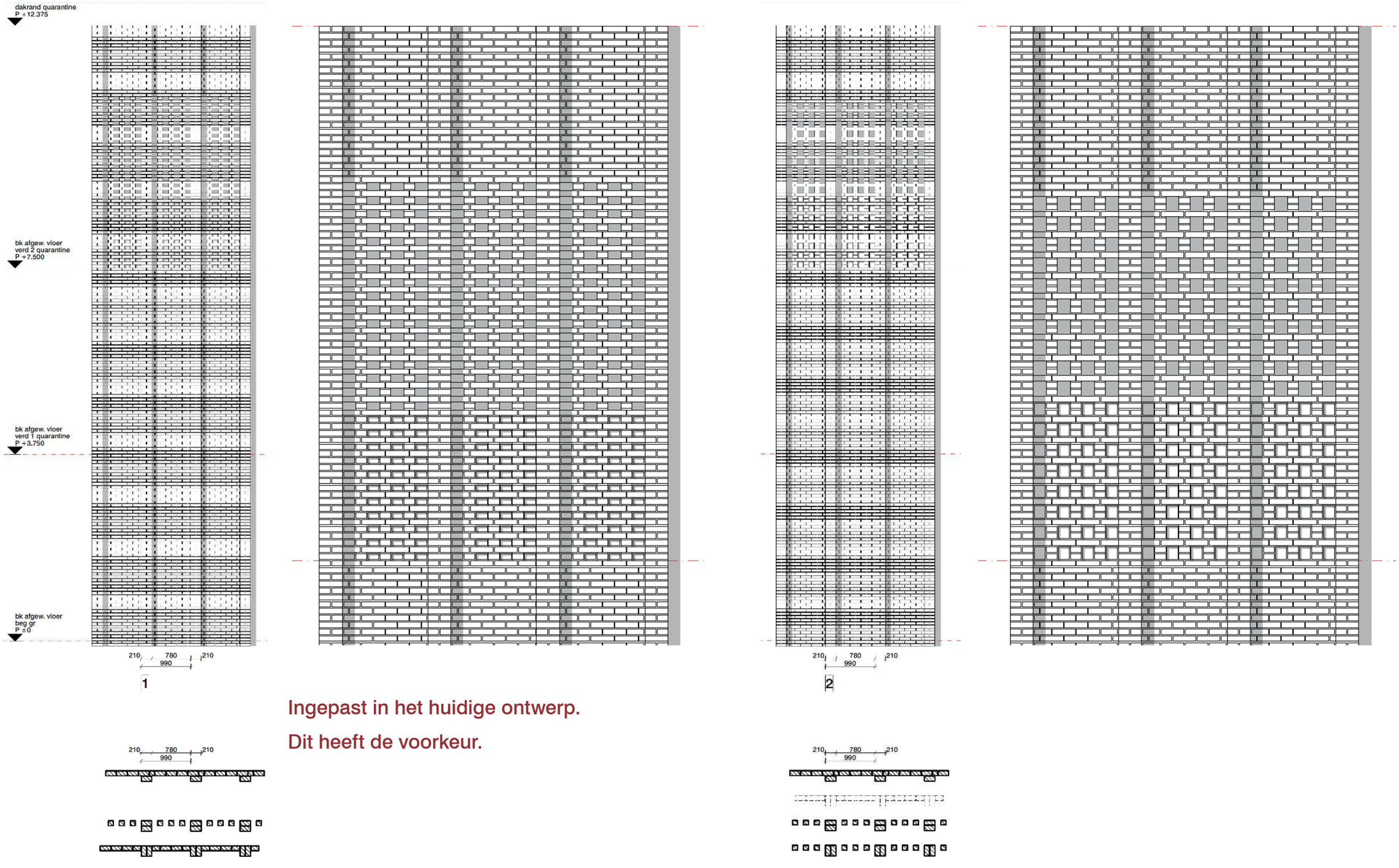

Ingepast in het huidige ontwerp.

Dit heeft de voorkeur.

Gevelstudie

Binnen het gevelontwerp kan het braziliaansmetselwerk patroon aangepast worden, voor meer transparantie