Bedrijfs Keuring Elektra & Gas
Vasco Da Gamastraat [redacted]
1057VL Amsterdam

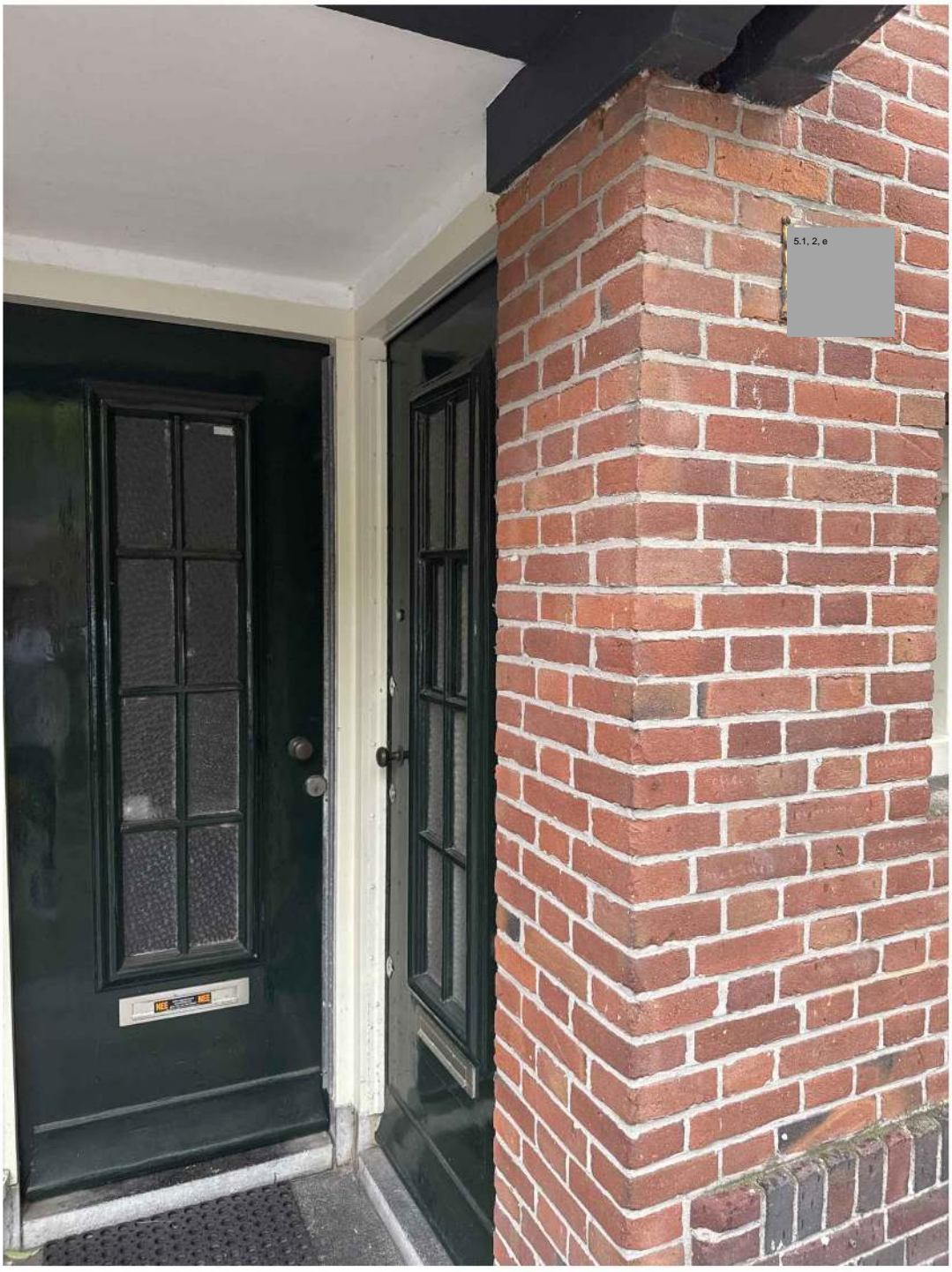

Firma DeBuTech BV
Adres Ottho Heldringstraat 37-E
Postcode/plaats 1066XT Amsterdam
Tel.Nummer [redacted] **(** [redacted]
registratie nummer :InstallQ 129852(In het Erkennings register krachtens de EVI 2004)

CERTIFICAAT ELECTRISCHE INSTALLATIE
NEN 1010, VIJFDE DRUK
NEN 3140

4 augustus 2026

Opdrachtgever : **InStenen Vastgoed BV**
Adres : Jacob van Lennepkade 221A
Postcode/plaats ; 1054ZP Amsterdam
Contact persoon ; 5.1, 2, e
Betreft Project ; **Vasco Da Gamastraat** 5.1, 2, e **1057VL Amsterdam**

Inspecterend Bedrijf : **DeBuTech BV**
Adres : Ottho Heldringstraat 37-E
Postcode/plaats : 1066XT Amsterdam
Tel.Nummer : 5.1, 2, e / 020 5.1, 2, e

Inspectie rapportage;
Complete Installatie geïnspecteerd volgens de NEN1010 5de druk.
Hoofdaardleiding in pand aanwezig verder voldoet de installatie aan alle eisen die betrekking hebben op de 5de druk.
De installatie bestaat uit een 2Polige hoofdschakelaar 40Amp, twee aardlek schakelaars 40Amp met in totaal acht B16 groepen en een bel trafo.
1Fase uitgevoerd.
De gemeten waarde van de aardlek schakelaar 1 ; 21,0 mA // 27,1 ms
De gemeten waarde van de aardlek schakelaar 2 ; 24,0 mA // 29,2 ms
De gemeten waarde van de aarding ZLN 0,47 Ohm // ZS 1,13 OHM >
De gemeten waarde van UL/PE 0,0 Volt.

De Installatie is technisch zowel visueel geïnspecteerd.
Weggewerkte installatie delen zijn buiten de visuele beoordeling gebleven.
Er is dus geen bezwaar tegen het gebruik van de installatie.
Rookmelder aanwezig // Groepen verklaring,

Firma DeBuTech BV
Adres Ottho Heldringstraat 37-E
Postcode/plaats 1066XT Amsterdam
Tel.Nummer 5.1, 2, e **0** 5.1, 2, e
registratie nummer :InstallQ 129852(In het Erkennings register krachtens de EVI 2004)

Inspecteur:
5.1, 2, e

Handtekening



Afgifte datum:
4-8-2026
Geldig tot:
nvt

installQ aantoonbaar beter

Lid van Techniek Nederland

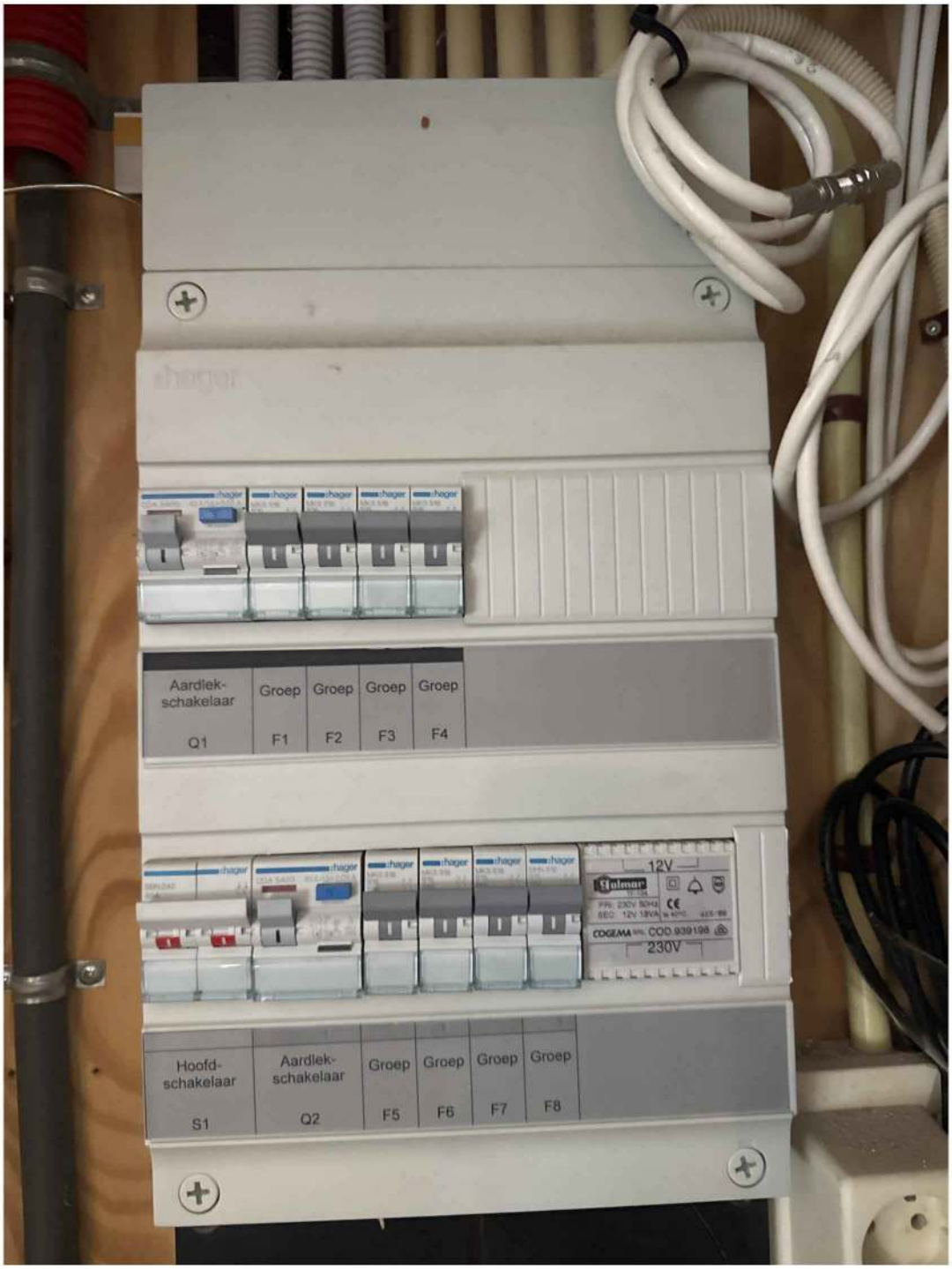
Aardlek-schakelaar Q1
Groep F1
Groep F2
Groep F3
Groep F4
12V
230V
COD 939198
Hoofd-schakelaar S1
Aardlek-schakelaar Q2
Groep F5
Groep F6
Groep F7
Groep F8

KEURINGSRAPPORT GAS INSTALLATIE NEN 1078

4 augustus 2026

Opdrachtgever : **InStenen Vastgoed BV**
Adres : Jacob van Lennepkade 221A
Postcode/plaats ; 1054ZP Amsterdam
Contact persoon ; 5.1, 2, e
Betreft Project ; **Vasco Da Gamastraat** 5.1, 2, e **1057VL Amsterdam**

Inspecterend Bedrijf : **DeBuTech BV**
Adres : Ottho Heldringstraat 37-E
Postcode/plaats : 1066XT Amsterdam
Tel.Nummer : 5.1, 2, e / 0 5.1, 2, e

Inspectie rapportage;

De keuring is uitgevoerd volgens de NEN1078.
Gas installatie op dichtheid beproefd en gecontroleerd goedgekeurd volgens de geldende normen tevens geen bijzonderheden geconstateerd betreffende de gas installatie na visuele controle. Er is dus geen bezwaar tegen het gebruik van de gas installatie.

Hopende u hiermede voldoende te hebben ingelicht,

Firma DeBuTech
Adres Ottho Heldringstraat 37-E
Postcode/plaats 1066 XT Amsterdam
Tel.Nummer 5.1, 2, e **020** 5.1, 2, e
registratie nummer : InstallQ 129852(In het Erkennings register krachtens de EVI 2004)

Inspecteur: 5.1, 2, e
Handtekening: 5.1, 2, e
Afgifte datum: 4-8-26
Geldig tot: n.v.t.

Lid van Techniek Nederland

installQ aantoonbaar beter

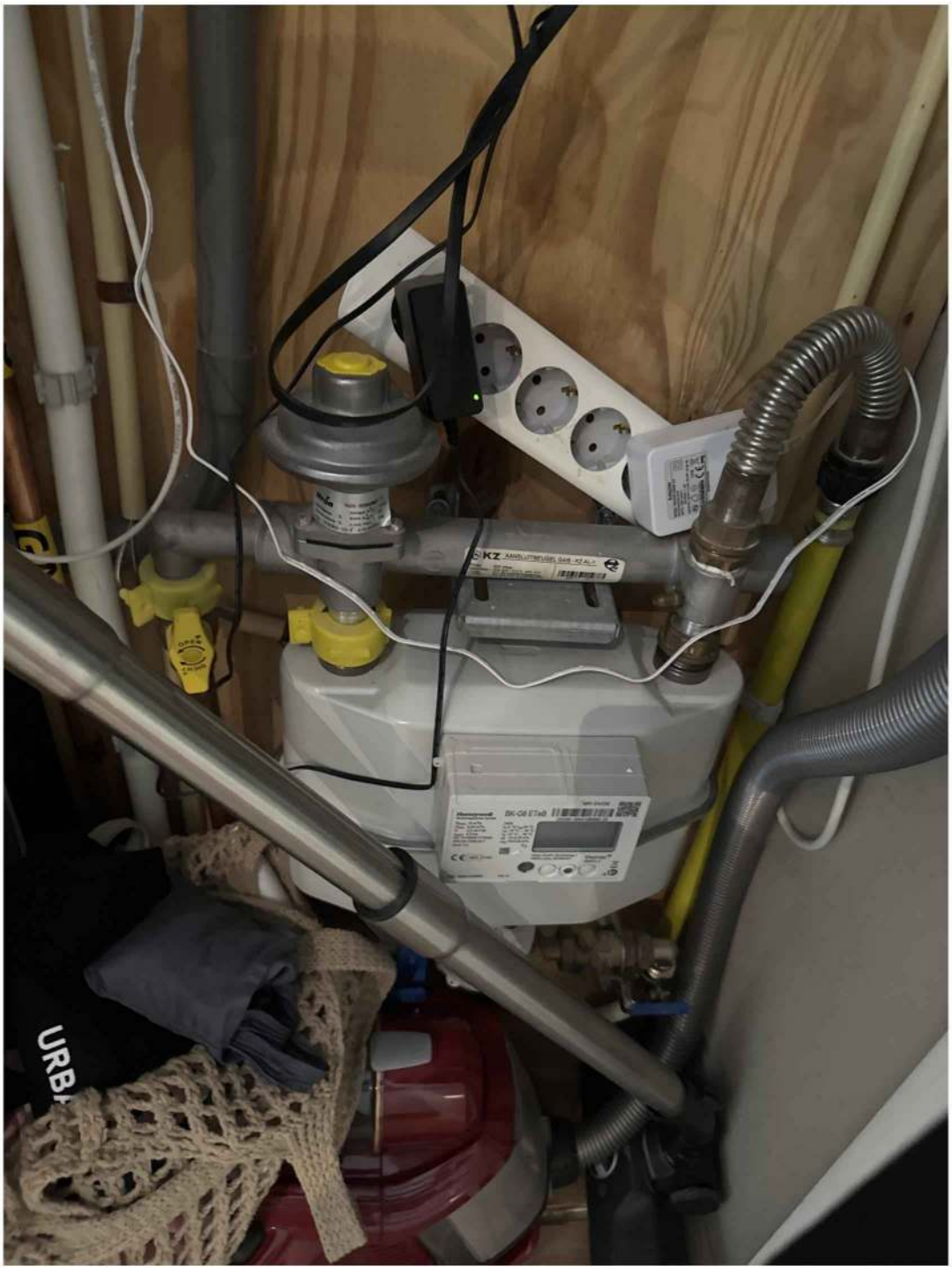
KZ
URBA

REGISTRATIEFORMULIER;
LEKDICHTHEID BINNENINSTALLATIE

Lekdichtheid gasinstallatie type G4/G6/G10/G16

Datum :4 augustus 2026

Naam Monteur : 5.1, 2, e
Inspecterend Bedrijf : DeBuTech BV
Adres : Ottho Heldringstraat 37-E
Postcode/plaats : 1066XT Amsterdam
Tel.Nummer : 5.1, 2, e / 02 5.1, 2, e

Naam Klant/Bewoner : **InStenen Vastgoed BV**
Adres v/d Woning : **Vasco Da Gamastraat** 5.1, 2, e
Postcode/Plaats : **1057VL Amsterdam**

Bij meting van de lekdichtheid van uw binneninstallatie hebben wij:

X Geen ontoelaatbaar gaslek aangetroffen
☐ Een klein gaslek aangetroffen
☐ Een groot gaslek aangetroffen

Gemeten drukdaling in 3 minuten bedraagt : 0 mbar

Klein gaslek

Vervolgacties na de meting

☐ **De hoofdkraan is weer geopend**
☐ **De gaslevering is hervat**
☐ **De klant is geadviseerd het lek te laten repareren door een installateur.**

Groot gaslek

☐ **De hoofdkraan hebben wij dicht laten staan**
☐ **De klant is dringend geadviseerd het lek te laten repareren door een installateur.**
☐ **De klant is geïnformeerd middels dit formulier**
☐ **De gemeente wordt door ons geïnformeerd**

Ondertekening

Handtekening Monteur: 5.1, 2, e

Afgifte datum
4 8 26

Handtekening Klant:

Indien de klant geen medewerking verleent aan het ondertekenen van dit formulier en er sprake is van een groot gaslek, wordt dit direct gemeld bij de brandweer.

Lid van Techniek Nederland

installQ aantoonbaar beter