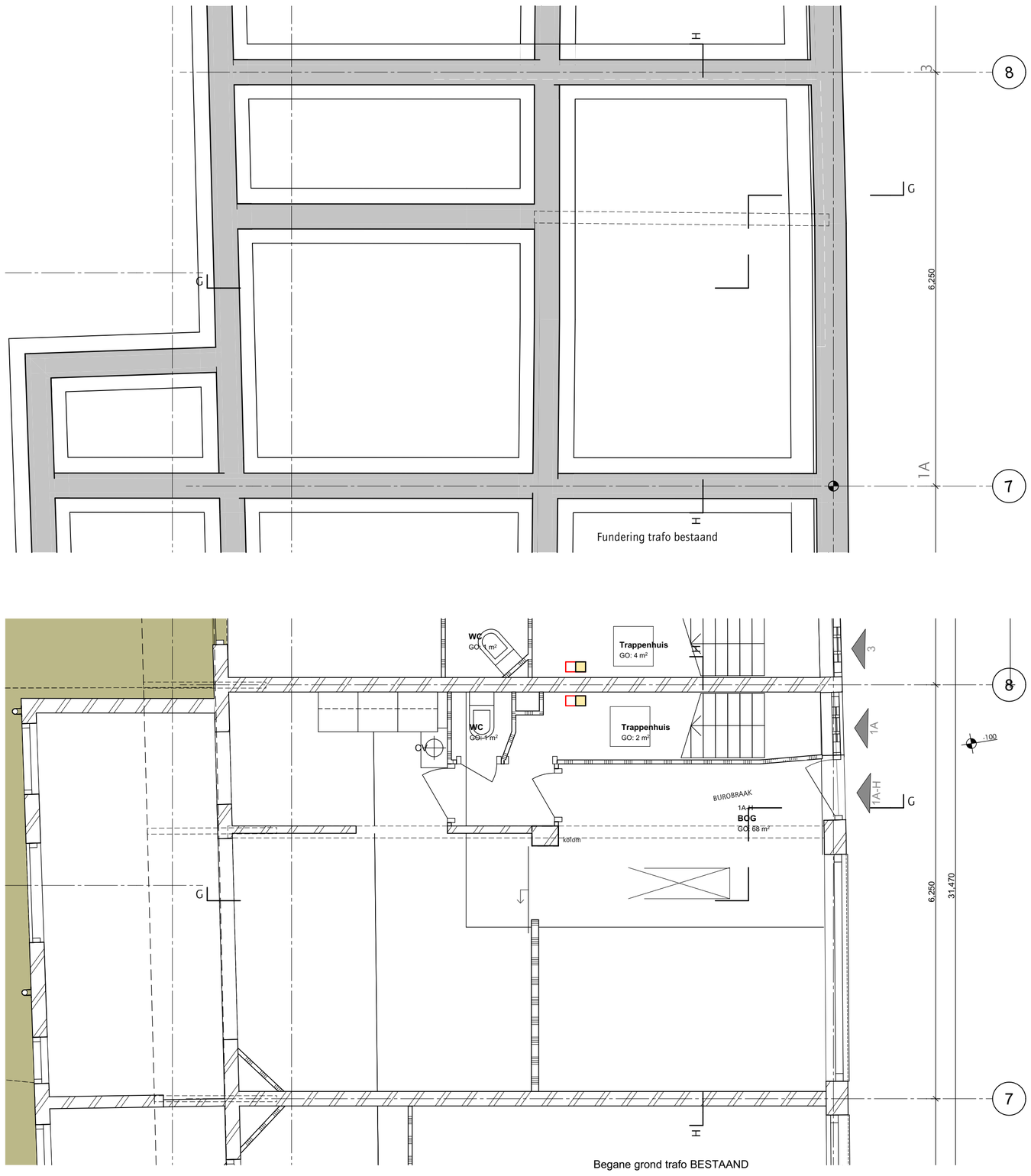

Begane grond trafo BESTAAND

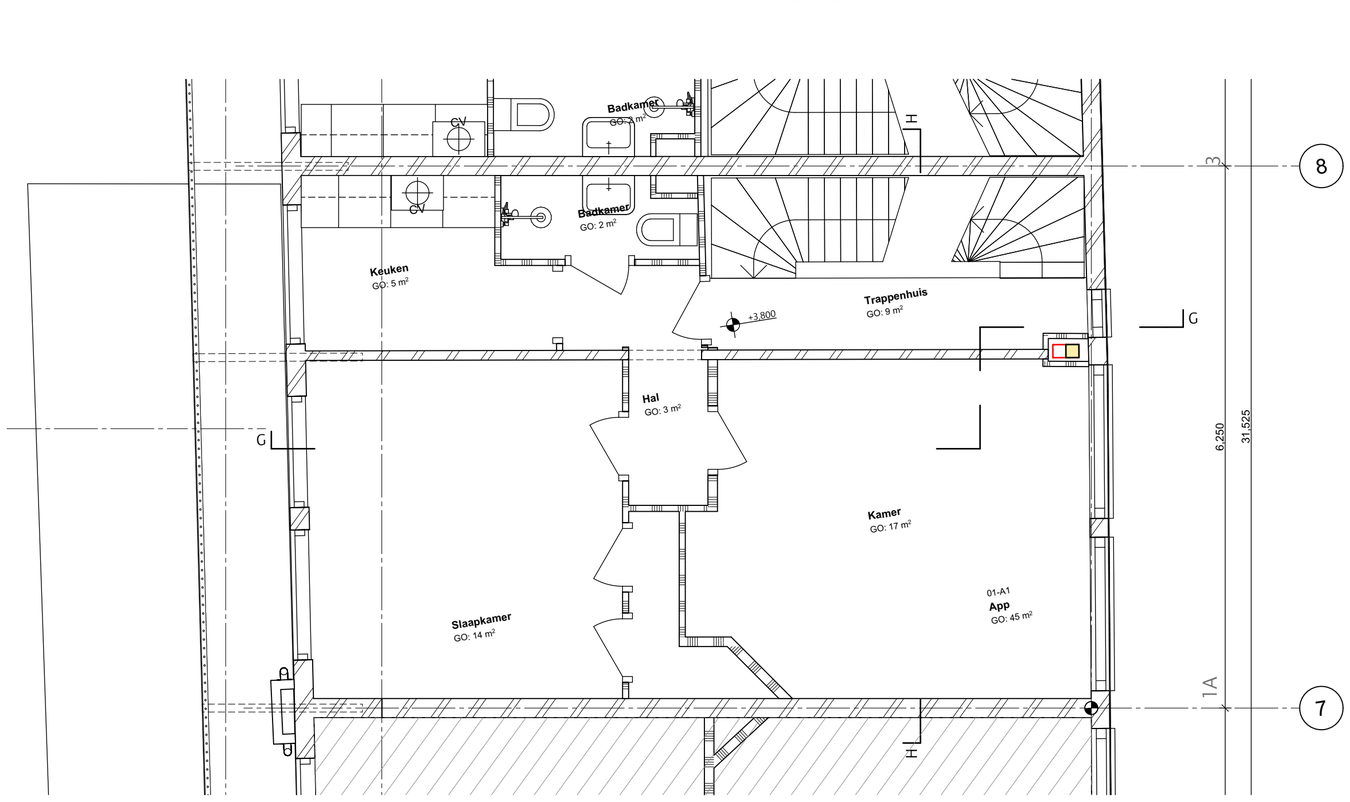

Eerste verdieping trafo BESTAAND

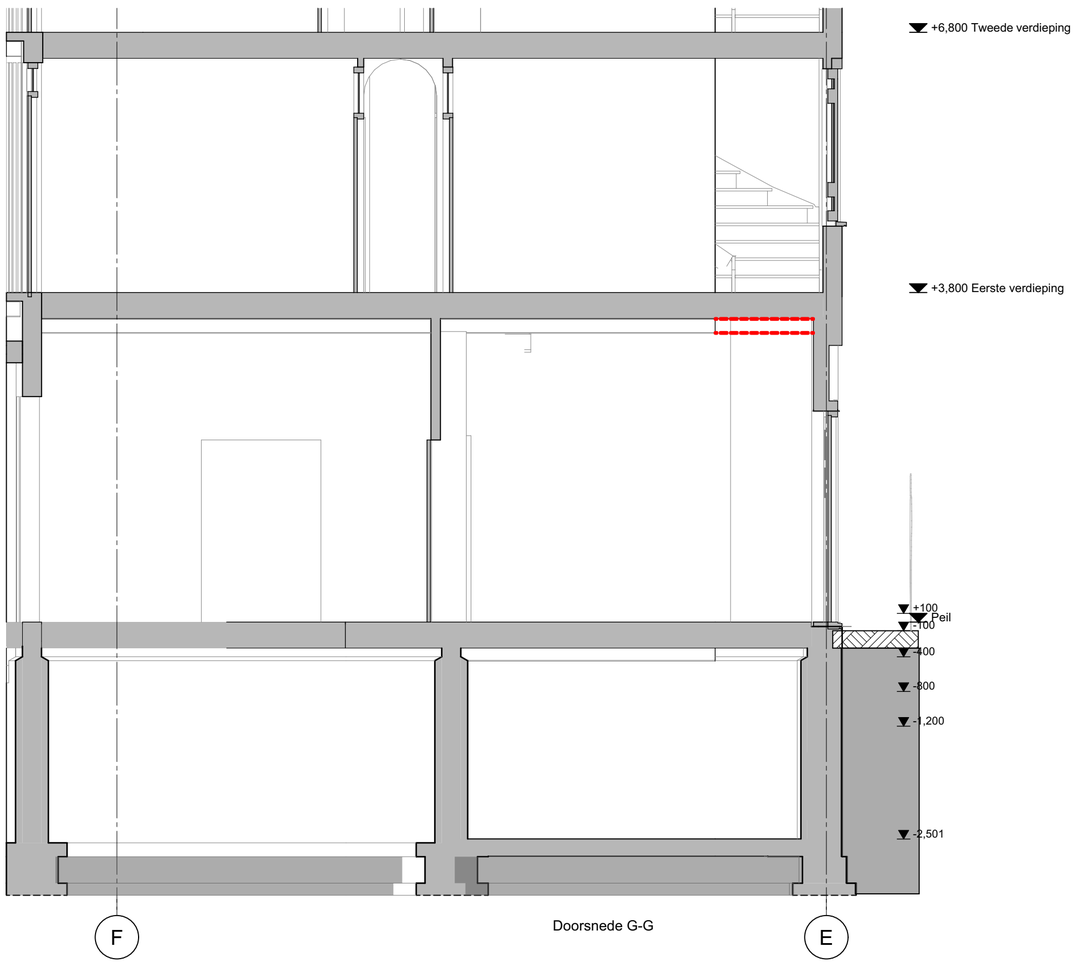

Doorsnede G-G

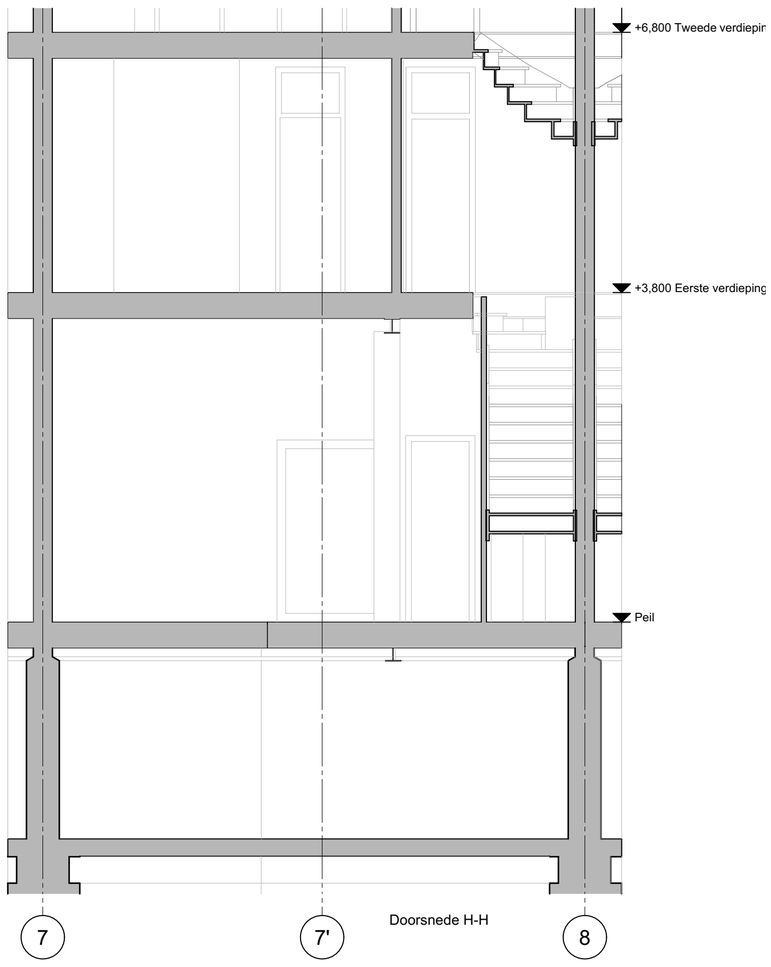

Doorsnede H-H

RENVOOI

- bestaand metselwerk
- bestaand kalkzandsteen
- bestaand beton
- kalkzandsteen
- lichte scheidingswand/gipsblokken conform NEN 5077 (minimaal 32 dB)
- thermische isolatie
- metalstud (Mxx met codering voor wandopbouw)

- Sanitaironderdelen - Symbool (werkelijke grootte kan afwijken)
- Gasmeter
- Watermeter
- Groepenkast
- M.K. meterkast
- MV mechanische ventilatie
- opstelruimte verwarmingstoestel
- ventilatie toevoer
- ventilatie afvoer
- brandslanghaspel 30 meter
- vluchtroute (deuren zonder sleutel te openen)
- zelfsluitend
- brandwerend 60 min.
- brandwerend 30 min.
- WBDBO 30 –
- WBDBO 60 – WBDBO 60 min.
- HWA Ø 100 hemelwaterafvoer
- K.xxx kozijnmerk
- RM rookmelder
- NV noodverlichting

alle constructieve wanden conform archieftekening.

niet constructieve wanden en indeling conform inmeting pointcloud dd 19-03-2025

- NIET INGEMETEN geen pointcloud beschikbaar
- NIET INGEMETEN HUURPLATTEGROND geen pointcloud beschikbaar, verhuurplattegrond gebruikt (afwijking van bestaande situatie mogelijk)
- OPNAME inrichting conform vooropnamerapport



Van Musschenbroekstraat 1-A
5.1, 2, e Amsterdam

peil = 0 = bovenzijde afwerkvloer begane grond

1m 2m 3m

alle maten in het werk te controleren

5.1, 2, e

KANTOORADRES: 5.1, 2, e

TELEFOONNUMMER:
E-MAIL:

VERSIE	WIJZIGING	OMSCHRIJVING	DATUM
20			05/05/2026
21			07/05/2026

OPDRACHTGEVER
5.1, 2, e

WERK
Andreas Bonnstraat gebouw B

FASE
VO

TEKENAAR
AK

DATUM
07/05/2026

VERSIE
21

SCHAAL
1:50

FORMAAT
A1

STATUS

ONDERWERP
E-installaties
Middenspanningsruimte bestaand

WERKNUMMER
2329

TEKENINGNUMMER
712B