Gemeente Amsterdam

In gesprek over de Nieuwe Meervaart e.o.

Cultuurhistorie en cultuur

Themabijeenkomst 1 februari 2021 | 19.00 – 21.00 uur

Programma

Met elkaar

19.00 uur Waarom en hoe in gesprek
[redacted], *externe begeleider*

19.10 uur Zes verschillende statements
[redacted] *(Monumenten & Archeologie, gemeente Amsterdam),* [redacted] *(Erfgoedvereniging Heemschut),* [redacted] *(voorzitter der groene Scheggen),* [redacted] *(TU Delft),* [redacted] *(Meervaart) en* [redacted] *(ISH Dance Collective)*

Groepsgesprekken

19.30 uur In gesprek over cultuurhistorie en cultuur

Met elkaar

20.45 uur Belangrijkste reacties en vooruitkijken naar vervolgbijeenkomsten

21.00 uur Einde

Waarom in gesprek?

- Osdorpplein groeit uit tot centrum van Nieuw-West: meer woningen, meer winkels, meer openbare ruimte, meer voorzieningen
- Meervaart: een nieuw en groter gebouw
- Ambitiedocument met richtlijnen voor:
  - *Ontwerp nieuwbouw: locatie, grootte, functies, uitstraling, bereikbaarheid, duurzaamheid*
  - *Ontwerp openbare ruimte*
  - *Aansluiting zuidwestoever - Osdorpplein*





Waarom in gesprek?

- Voorkeur gemeente: locatie ‘op zuidwestoever, in Sloterplas’
- Onduidelijkheid en verschillen van mening over keuze
- In gesprek





Hoe in gesprek?



Persoonlijke verhalen

Opp-App

Krant	Enquête	Bijeenkomst enquete en vervolg	Thema-bijeenkomsten	Afsluitende bijeenkomst ambitiedocument	Besluitvorming fase 2 Osdorpplein
	16/10 – 9/11	*12/11*	*december – februari*	*22 februari*	

14/12 | **Ontwikkeling Osdorpplein en locaties Nieuwe Meervaart**

11/01 | **Voor wie is het Osdorpplein, de nieuwe Meervaart en Sloterplas**

18/01 | **Landschap, water en openbare ruimte**

25/01 | **De ideale Meervaart**

01/02 | **Cultuurhistorie en cultuur**

08/02 | **Bereikbaarheid**

Ontwikkeling Osdorpplein en locaties nieuwe Meervaart

Bijeenkomst 14 december 2020 | 45 bewoners

1. Stadsdeelkantoor: geschikt, maar niet haalbaar meer
2. Langtong: geen optie, overwegingen gemeente gedeeld
3. Huidige locatie: meer info nodig, tijdelijk elders is op te lossen
4. Hoek Lelylaan/Meer en Vaart: geen optie tot alternatief
5. Zuidwestoever/in Sloterplas: niet wenselijk tot onaanvaardbaar

Andere locaties: tegenover ING-plein, Talentenhuis, locatie IAMsterdam, Tussenmeer, Plein '40-'45, Stadspark Osdorp, Tuinen van West, Sportpark Ookmeer

Opp App | 229 deelnemers

- Bezwaren en zorgen: belemmering uitzicht en looproute Sloterplas, teveel ruimte voor parkeren, verstoren rust, effect op flora/fauna, geen transparante inspraak
- Ondersteuning voorkeurslocatie: eyecatcher, kan passen bij groen, positief effect op boulevard-herinrichting
- Vragen: past het in bestemmingsplan, versterkt het Osdorpplein, 2e fase?
- Andere locaties: Talentenhuis, Plein '40-'45, station Lelylaan, sportvelden Ookmeer, locatie politiebureau

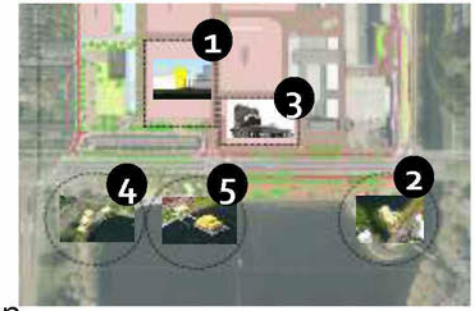

Voor wie zijn Osdorpplein, Sloterplas en Meervaart

Bijeenkomst 11 januari 2021 | 45 bewoners

- Osdorpplein nu: vooral boodschappen, weinig aanleiding om er fijn te zijn
- Gewenst: passend bij Nieuw-West, meer variatie in winkels, horeca en verblijfsplekken
- Osdorpplein groeit uit tot centrum Nieuw-West: nu al, meer bezoekers
- Meervaart: kan verbreden met dag- en buitenactiviteiten
- Voorbeelden: niet over praten
- Voorbeelden: open en transparant gebouw, Rondje Sloterplas behouden, gebouw is nieuwe openbare ruimte, passend bij Nieuw-west, uitzichtpunt kan maar hoeft niet

Opp App | 94 deelnemers

- Naar Osdorpplein voor dagelijkse boodschappen
- Naar zuidoever/Sloterplas voor sport, joggen, wandelen
- Toekomstige Osdorpplein voor omwonenden, Nieuw-West, bezoekers uit stad en regio
- Meer ontmoetingsplekken gewenst
- Nieuwe Meervaart: openbaar terras, ontmoetingsplek voor buurt, combineren van binnen- en buitenactiviteiten, uitzicht vanaf gebouw
- Zuidwestoever: evenementen, sport, cultuur, muziek, yoga, markten, ...

Landschap, water en ecologie

Coproductie van gemeente Amsterdam en Waternet

Bijeenkomst 18 januari 2021 | 40 bewoners

- Elke locatie eigen sfeer, gebruik, kwaliteit en opgaven
- Samenhang en integrale kwaliteitsverbetering zuidoever – Sloterplas – Nieuw-West
- Ruimtelijk: Rondje Sloterplas, Sloterplas, illusie van 'oneindig landschap', twee stedelijke koppen en twee groene flanken
- Programmatisch: verblijf en gebruik, ecologie, waterkwaliteit
- Oversteekbaarheid Meer en Vaart
- Toegevoegde waarde nieuwbouw: van 'niet doen' tot kansen (met name in hoek Lelylaan/Meer en Vaart

Opp App | 78 deelnemers

- Alle locaties worden graag bezocht
- Meest aan vernieuwing is toe de stenen boulevard langs Lelylaan (I Amsterdam) en hoek Lelylaan/Meer en Vaart
- Men waardeert deze plekken vanwege schoon/opgeruimd, goed verlicht en veilig, groen, voorzieningen, zon, levendigheid en mogelijkheid tot zwemmen
- Nieuwbouw kan bijdragen aan kwaliteit landschap, water en ecologie door (a) groen en onderdeel landschap te laten zijn, (b) zo compact mogelijk en (c) onderdeel openbare ruimte

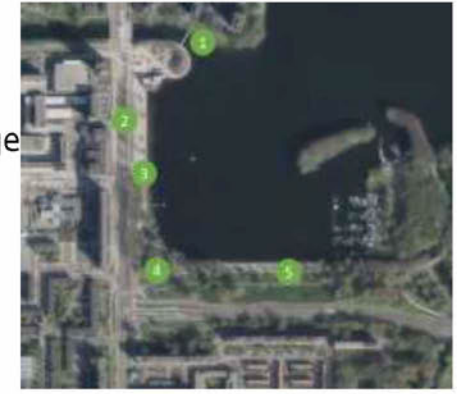

De ideale Meervaart

Coproductie van gemeente Amsterdam en Meervaart

Bijeenkomst 25 januari 2021 | 38 bewoners

- Maatschappelijke betekenis dankzij brede programmering, verschillende bezoekers en actuele onderwerpen
- Brede programmering behouden (voorstellingen, leren, maken, congres) en uitbreiden (expositie, film, horeca, dak ...)
- Bezoekers met verschillende achtergronden en interesses, maar verdient uitbreiding en meer interactie
- Levendig, cultureel en actief centrum: dag- en buitenactiviteiten
- Gebouw: uitnodigend, open, groen, duurzaam en bijzonder. Afhankelijk van locatie

Opp App | 79 deelnemers

- De Meervaart is laagdrempelig: breed aanbod voor diverse bezoekers en culturen, buurtfunctie, educatie, toegankelijke prijzen en/of korting, ander gebruik (concerten, film, cursussen)
- Dit vraagt van het nieuwe theater: centrale ligging Osdorpplein, flexibel, open/transparant, ruim gebouw, goede geluidsisolatie
- Draagvlak voor droom: open, dak met gebruiksfuncties, duurzaam, groen, verrijking buurt. Zolang: niet te massief, uitzicht niet hinder, niet in Sloterplas, impact omgeving.
- Maar ook: teveel overlast, te duur



Hoe in gesprek?

‘Spelregels’

- We benutten informatie uit eerdere bijeenkomsten, enquête, etc)
- We streven naar een brede dialoog
- We gaan op zoek naar overwegingen, zorgen en ambities
- We delen de uitkomsten van het participatieproces

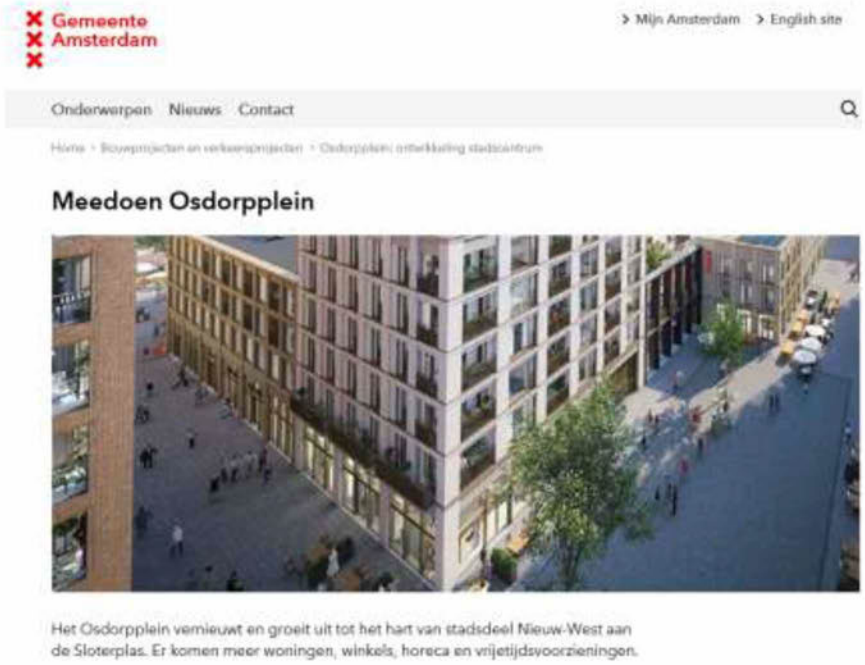

www.amsterdam.nl/osdorpplein

Thema cultuurhistorie en cultuur

- [redacted] (Archeologie & Monumenten, gemeente Amsterdam)
- [redacted] (Erfgoedvereniging Heemschut)
- [redacted] (Parlement van de scheggen)
- [redacted] (TU Delft)
- [redacted] (ISH Dance Collective)
- [redacted] (Meervaart, Culuurfonds ZOZ)







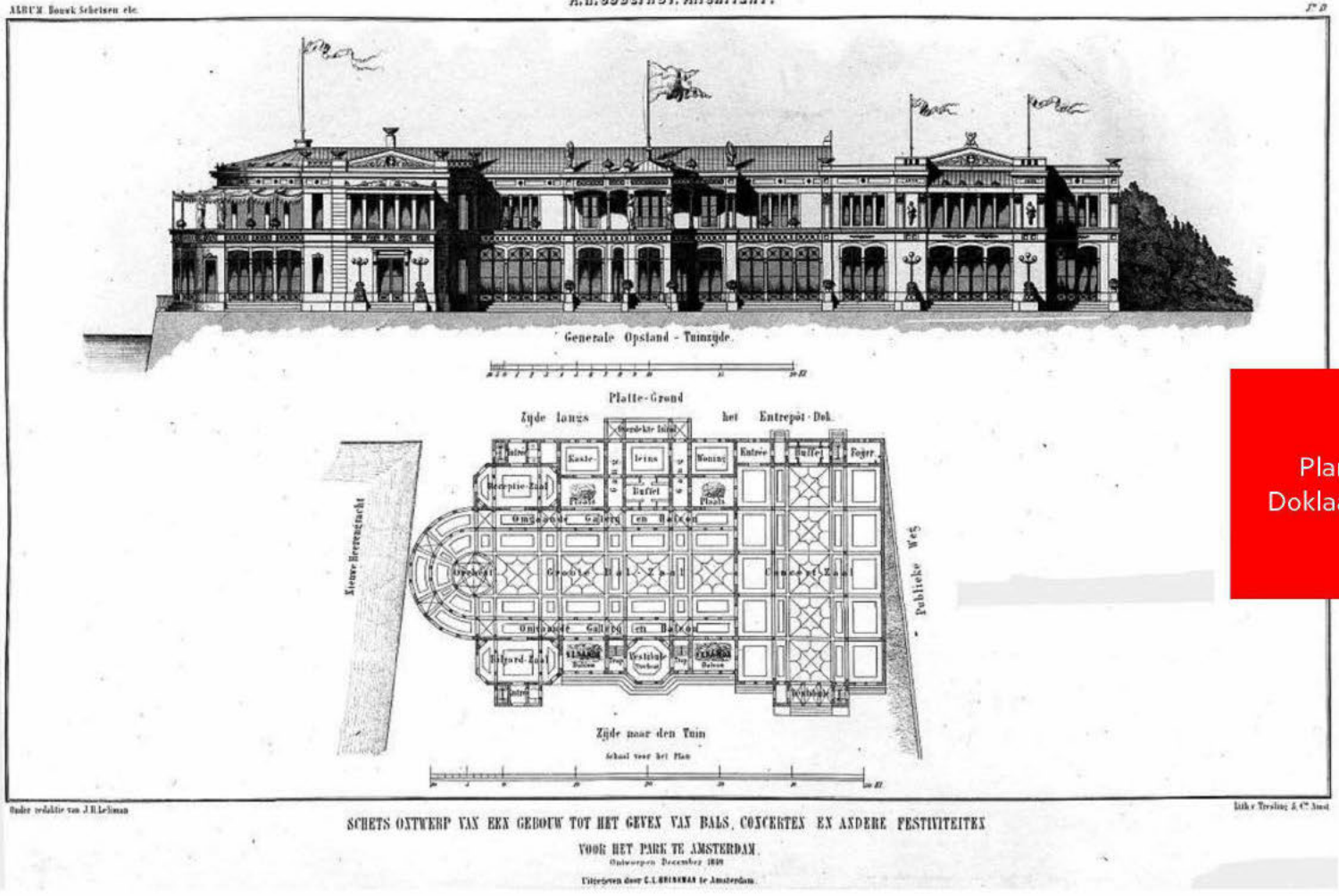

Parkschouwburg

Plantage Parklaan/Plantage Doklaan (huidige: Wertheimpark)
Gebouwd 1882-1882
Gesloopt 1911-1912

Bij statement van [redacted]

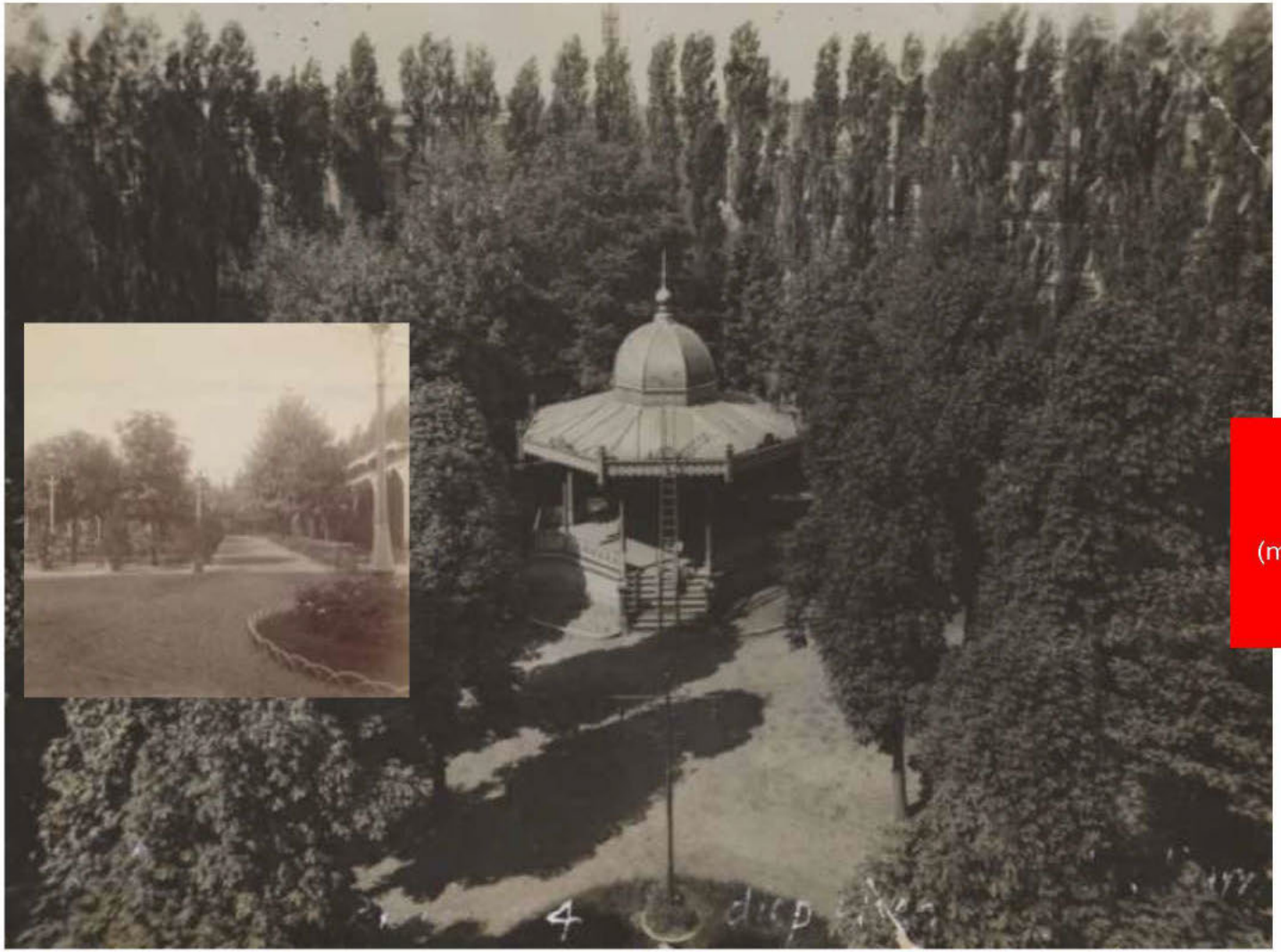

Tuin achter Concertgebouw
(met muziekkoepel van Van Gendt)

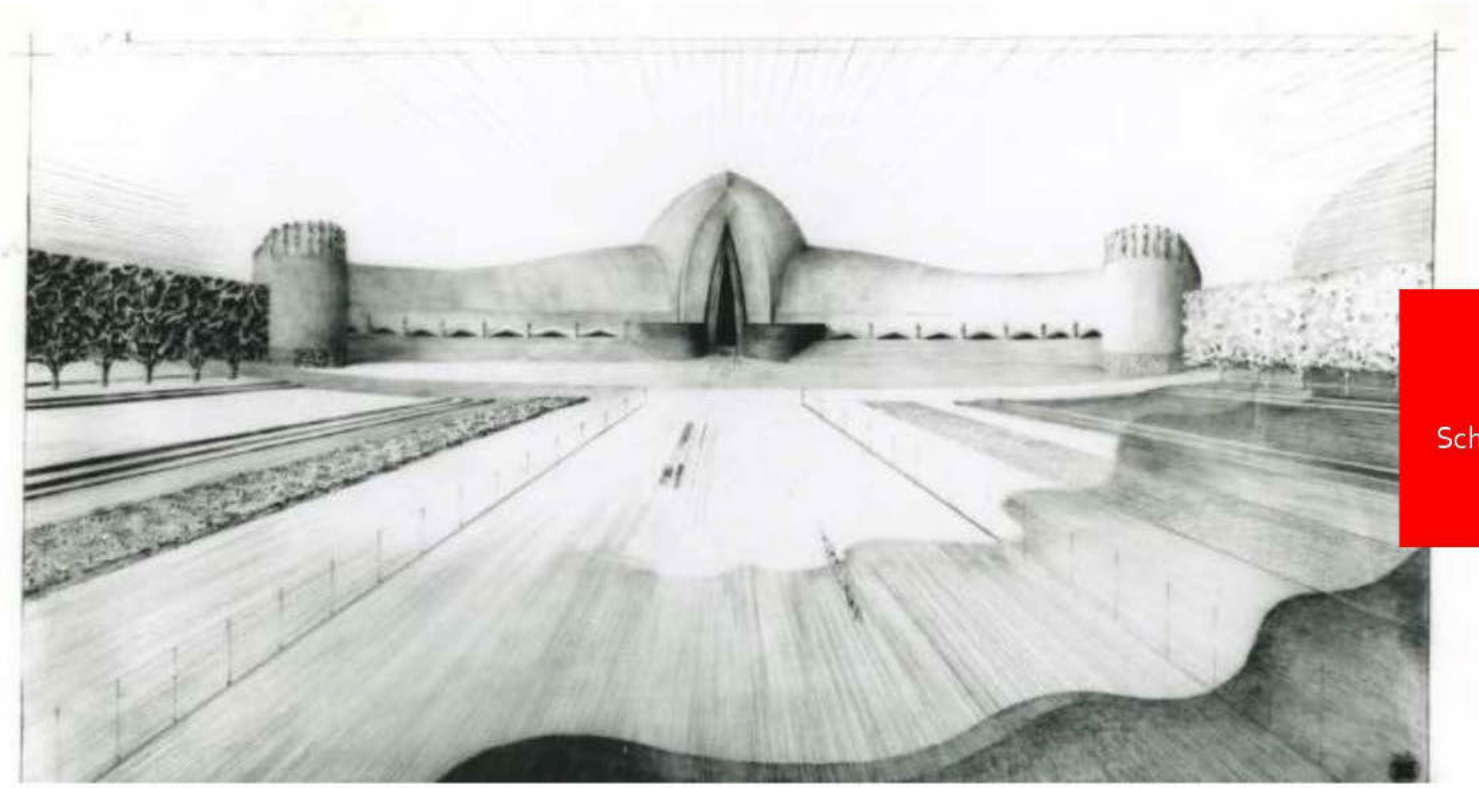

Volkstheater

Schets van H. Th. Wijdeveld (1918)
Rand van Vondelpark



Sloterplas als magistraal middelpunt. Groen is leidend.



Sloterplas en onbebouwde oevers vereisen de allerhoogste bescherming



Nieuwbouw integreren met en verfijnen van Rondje Sloterplas



Relatie theater, water en groen = Amsterdams thema



Kracht van de Meervaart: lokale verbinding , internationale allure



Connecties maak je door gebruik te maken van de omgeving

Gemeente
Amsterdam

In gesprek over de nieuwe Meervaart e.o.
Cultuurhistorie en cultuur

Hulp nodig om naar 'kamer' te komen?
06 – [redacted] ([redacted])

Vraag 1 naar aanleiding van bijdrage [redacted]:
Monumenten & Archeologie, gemeente Amsterdam

De Sloterplas is het magistrale middelpunt van Nieuw-West. Een totaalcompositie waarin groen leidend is.

Wat betekent dit voor de zuidoever?



Vraag 2 naar aanleiding van bijdrage [redacted]:
Erfgoedvereniging Heemschut

De Sloterplas en alle oevers zijn zo waardevol en zo´n eenheid, dat deze de allerhoogste bescherming nodig hebben (beschermd stadsgezicht).

Wat betekent zo'n bescherming voro de toekomst?



Vraag 3 naar aanleiding van bijdrage [redacted]:
Parlement van de scheggen





Beschermen en openhouden van Sloterplas en oevers, maar ook laden en activeren. Dit kan inhouden: nieuwbouw integreren met en verfijnen van Rondje Sloterplas.

Wat vindt u hiervan?







Vraag 4 naar aanleiding van bijdrage [redacted]:
Technische Universiteit Delft

Er zijn historische voorbeelden in Amsterdam waar relaties gelegd zijn tussen theater, water en groen.

Zou dit, onder voorwaarden, ook aan de Sloterplas kunnen?

Vraag 6 naar aanleiding van bijdrage [redacted]:
ISH Dance Collective

Connecties met mensen maak je door optimaal gebruik te maken van je omgeving.

Is een theater op de zuidoever van de Sloterplas de uitgelezen plek?



Vraag 5 naar aanleiding van bijdrage [redacted]:
Meervaart

De kracht van de Meervaart is: een sterke verbinding met de buurt, maar ook internationale allure.

Hoe is deze combinatie te stimuleren?



Gemeente
Amsterdam

Afronding: terugkijken op gesprek en vooruit kijken op vervolg

Graag laatste link in uw bevestigingsmail