bijlage constructie

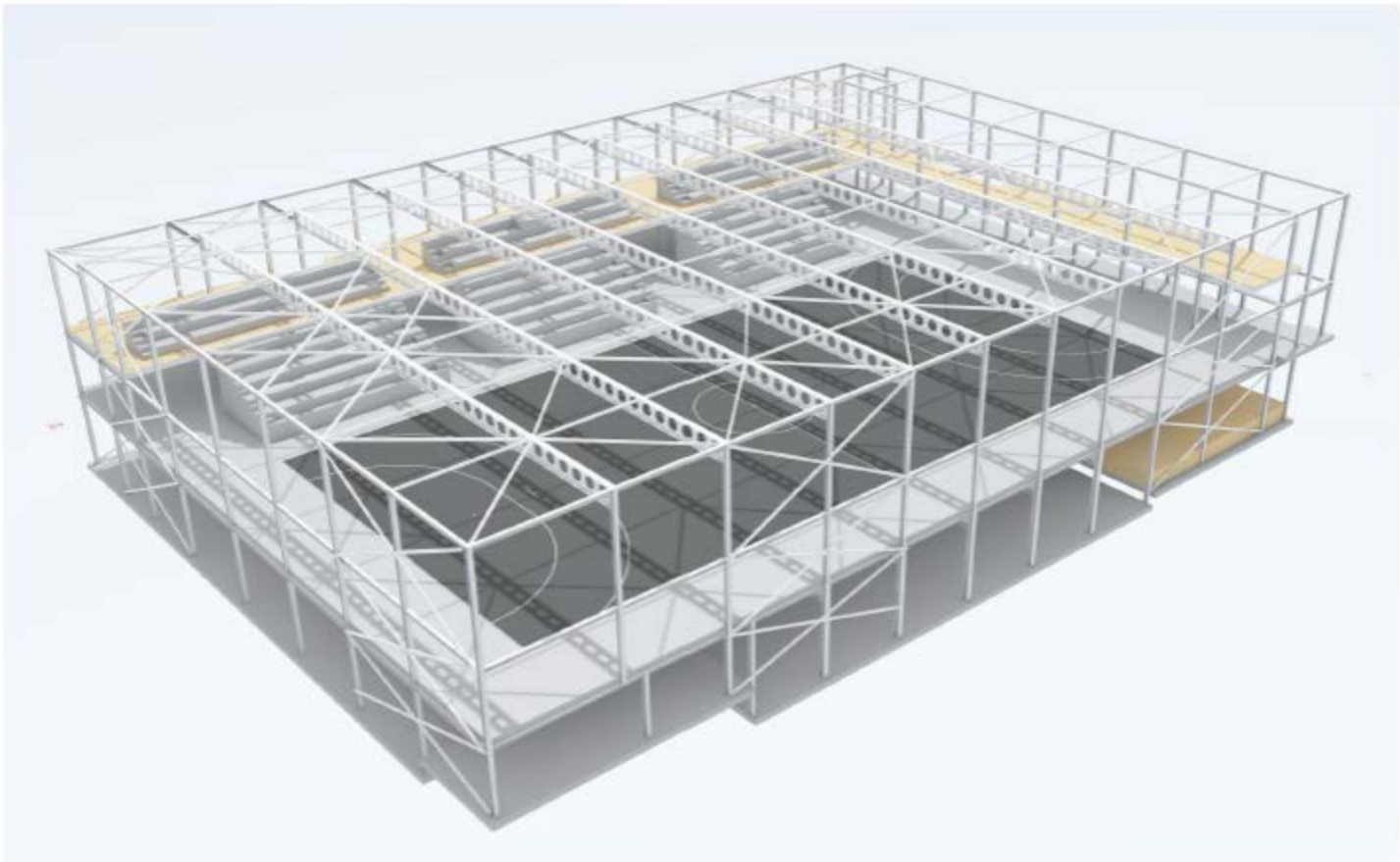

Een houten gelamineerde ligger zou ca 1650 mm hoog worden. Een vakwerk ligger zelfs 2200 mm hoog.
Een stalen raatligger geeft de minst benodigde hoogte en is "slechts" 810 mm hoog.

impressie constructie