

mobility consultancy NL

DGTL

Project:	**DGTL Festival 2026**
Naam projectleider:	5.1, 2, e
Datum:	**3 t/m 5 april 2026**
Locatie:	**NDSM-Werf, Amsterdam**
Aantal bezoekers dagshow:	**21.000 bezoekers**
Aantal bezoekers nachtshow:	**4.000 bezoekers**
Kaartnummer:	**2**
Versiedatum:	**15 januari 2026**
Versie:	**3.0**

- Festival terrein
- Kiss en Ride
- Uber/ Bolt/ Besteld vervoer
- K+R
- T.T.O. Taxi
- Fietsenstalling

LEGENDA

PERSONEEL

SERVICEMEDEWERKER

VERKEERSREGELAAR



AVOND SCENARIO

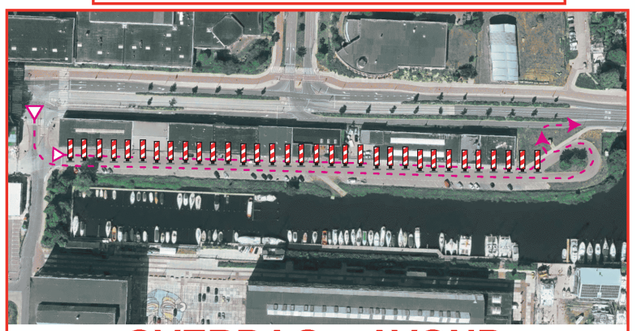

OVERDAG + AVOND SCENARIO

Tijdelijke verkeersmaatregelen

Plaatsen: 1 april voor 18:00 uur
(afzethekken afgedraaid + A01, J37, D04, C04, Bakens niet actief)
Verwijderen: 6 april na 07:00 uur

Aantallen:

130x100: 8x
160x140: 5x (inclusief schoren)
A01 1x, D04 1x, C04 1x, J37 + onderbord 1x
150 kegels, 80 bakens + voet
dranghek + C01 15x, Afzethek + onderbord +C01 8x