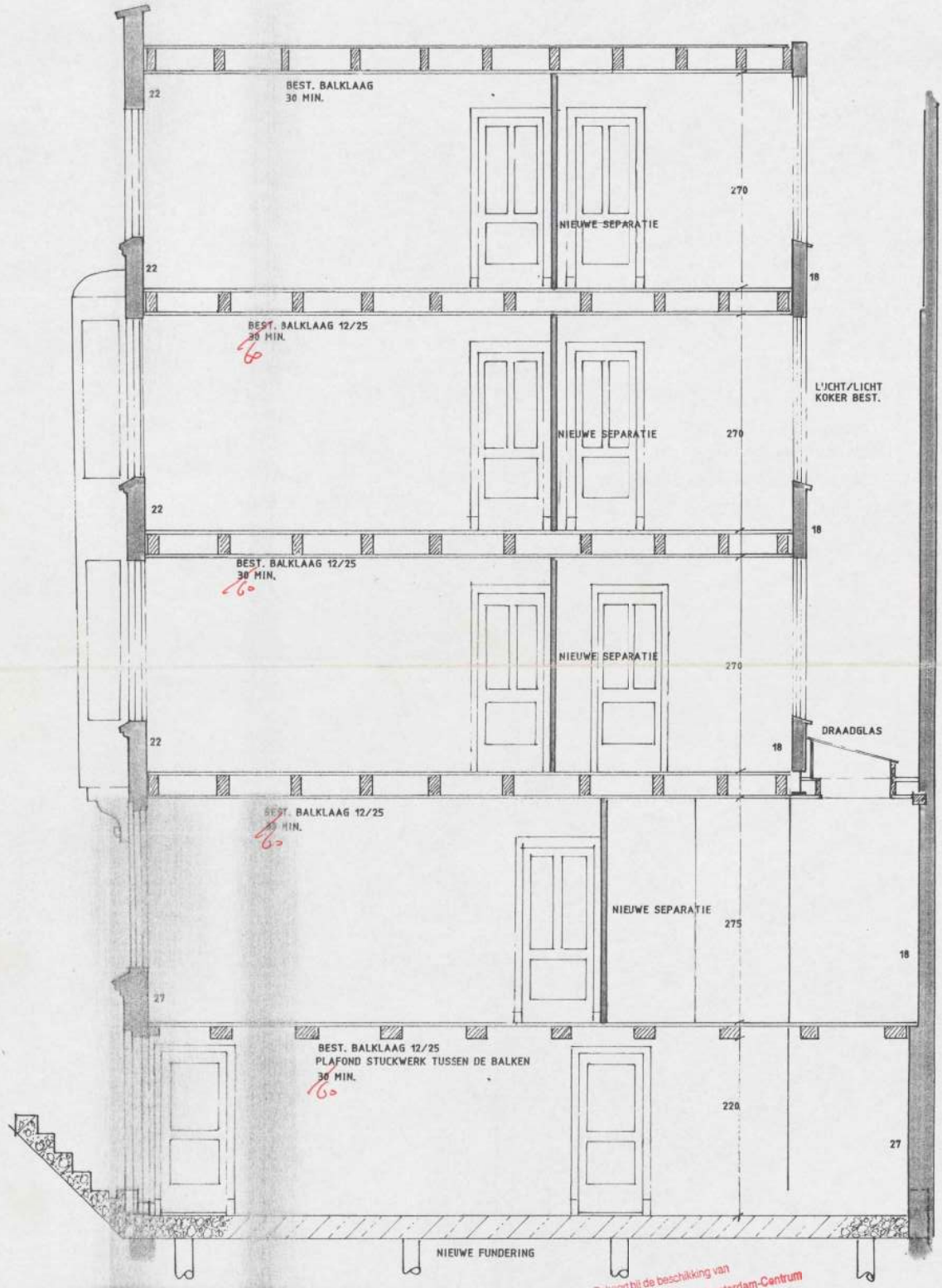

Behoort bij de beschikking van
Het Dagelijks Bestuur van Stadsdeel Amsterdam-Centrum
d.d. 11 MEI 2005
NR: 09/02/0001
09-02-0001
23 APR 2002

STUDENTENHUIS PRINSENGRACHT 1129 NIEUWE DOORSNEDE

IR.D.H.WOLFF ARCH. B.N.A. DIJSSELHOFPLANTSOEN 2 1077 BK AMSTERDAM TEL.020-6646444 / 0653256219 FAX. 020-6627615

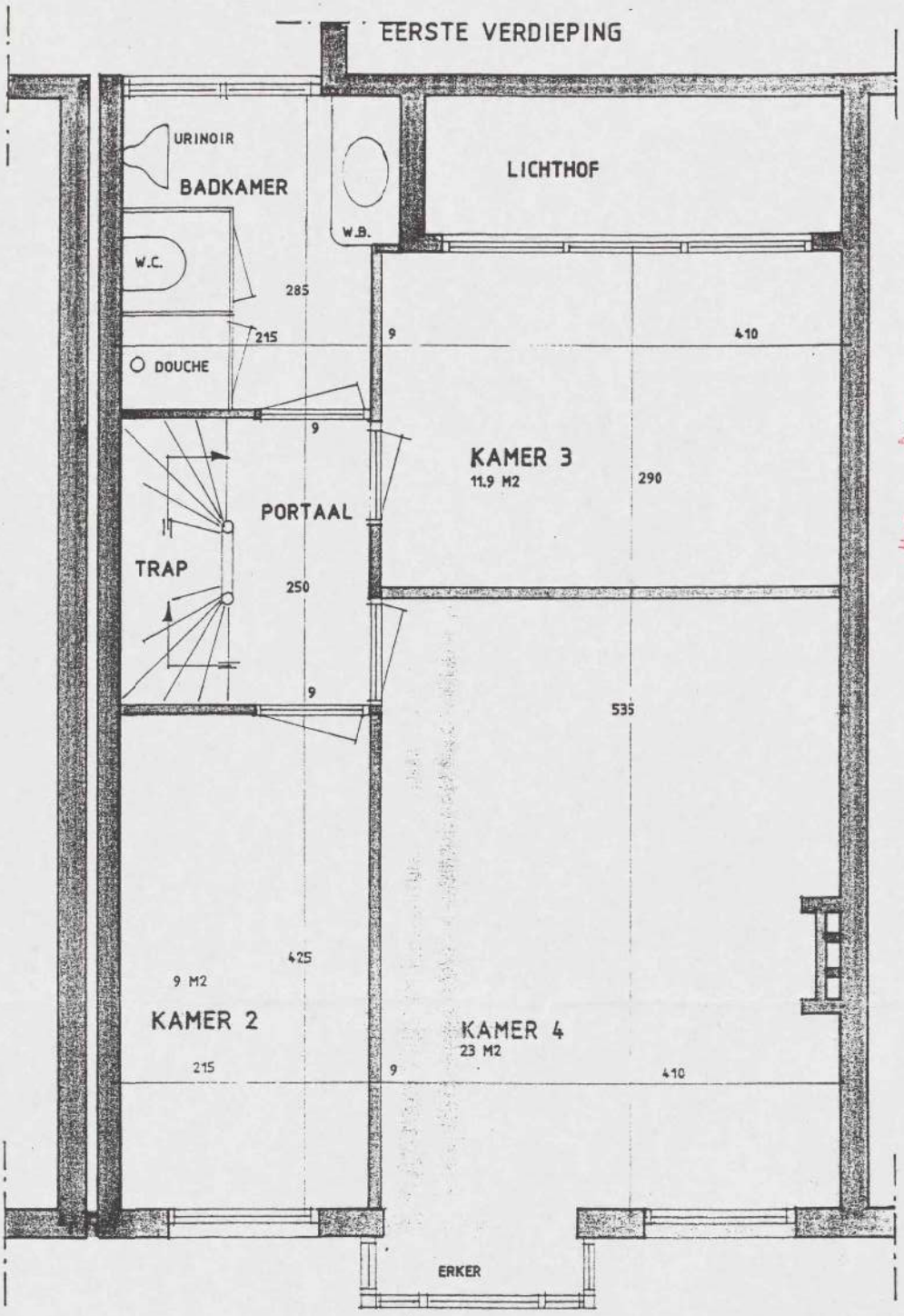

Behoort bij de beschikking van Het Dagelijks Bestuur van Stadsdeel Amsterdam-Centrum
d.d. 11 MEI 2005
09/02/0001
NR.

DENTENHUIS PRINSENGRACHT 1129 NIEUWE INDELING PLATTEGROND 2

I.WOLFF ARCH. B.N.A. DIJSSELHOFPLANTSOEN 2 1077 BK AMSTERDAM TEL. 6646444 / 0653255219 FAX. 6627615

the scale towards document
379

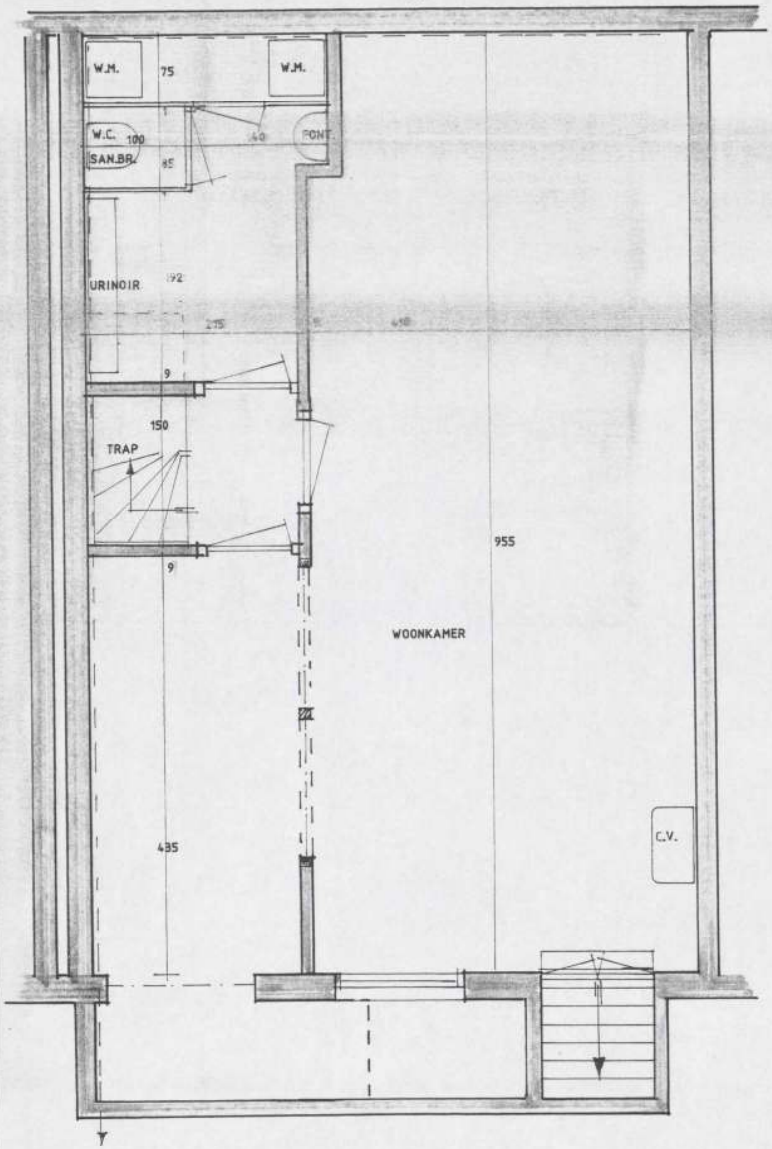

STUDENTENHUIS PRINSENGRACHT 1129 NIEUWE INDELING PLATTEGROND 3

IR. D.H.WOLFF ARCH. B.N.A. DIJSSELHOFPLANTSOEN 2 1077 BK AMSTERDAM TEL. 6646644 / 0653256219 FAX. 6627615

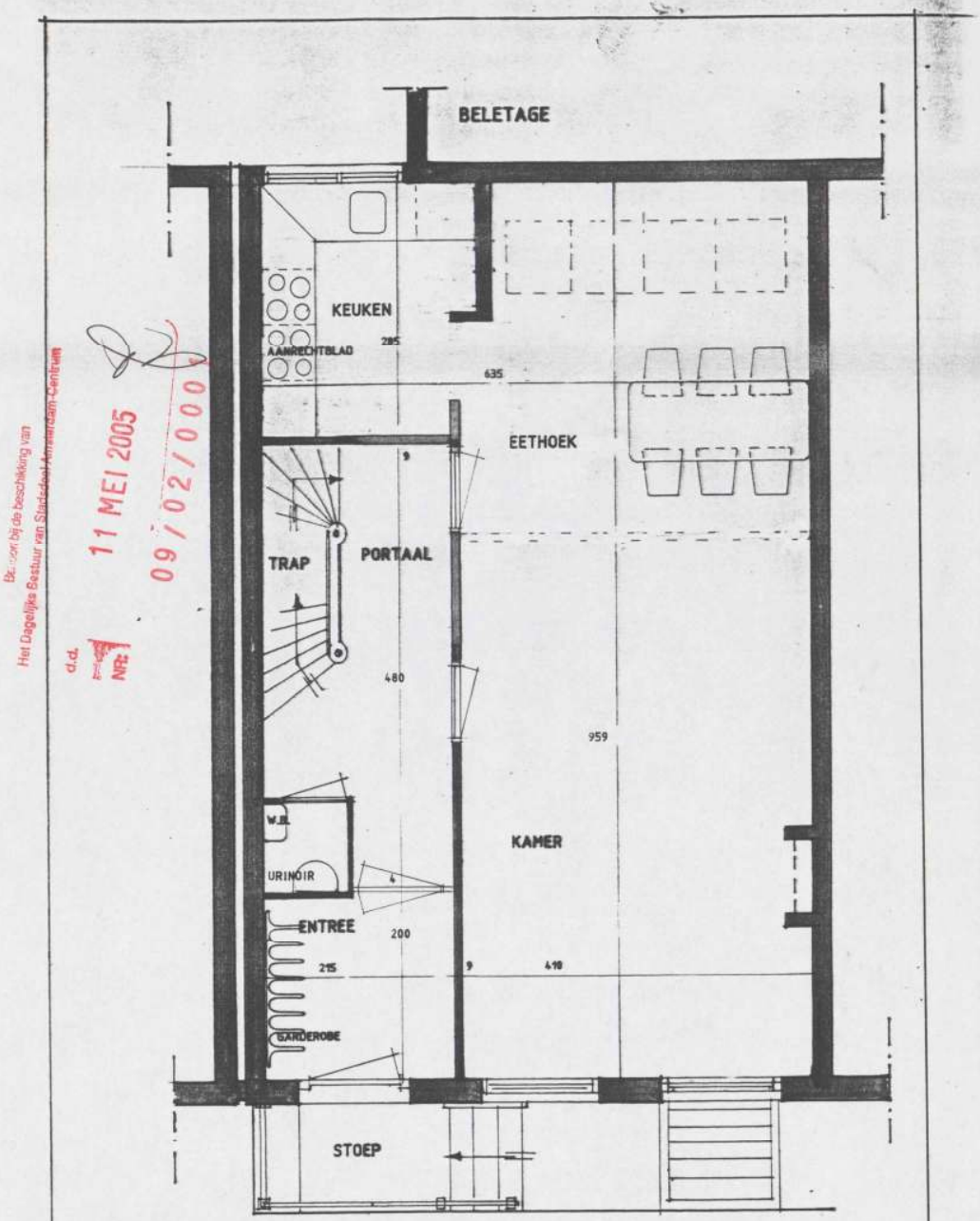

Bezwaar bij de beschikking van
Het Dagelijks Bestuur van Stadsdeel Amsterdam-Centrum
d.d. 11 MEI 2005
NR: 09/02/0001

STUDENTENHUIS PRINSENGRACHT 1129 NIEUWE INDELING PLATTEGROND 2

IR. D.H.WOLFF ARCH. B.N.A. DIJSSELHOFPLANTSOEN 2 1077 BK AMSTERDAM TEL. 6646644 / 0653256219 FAX. 6627615

the scale towards document
339

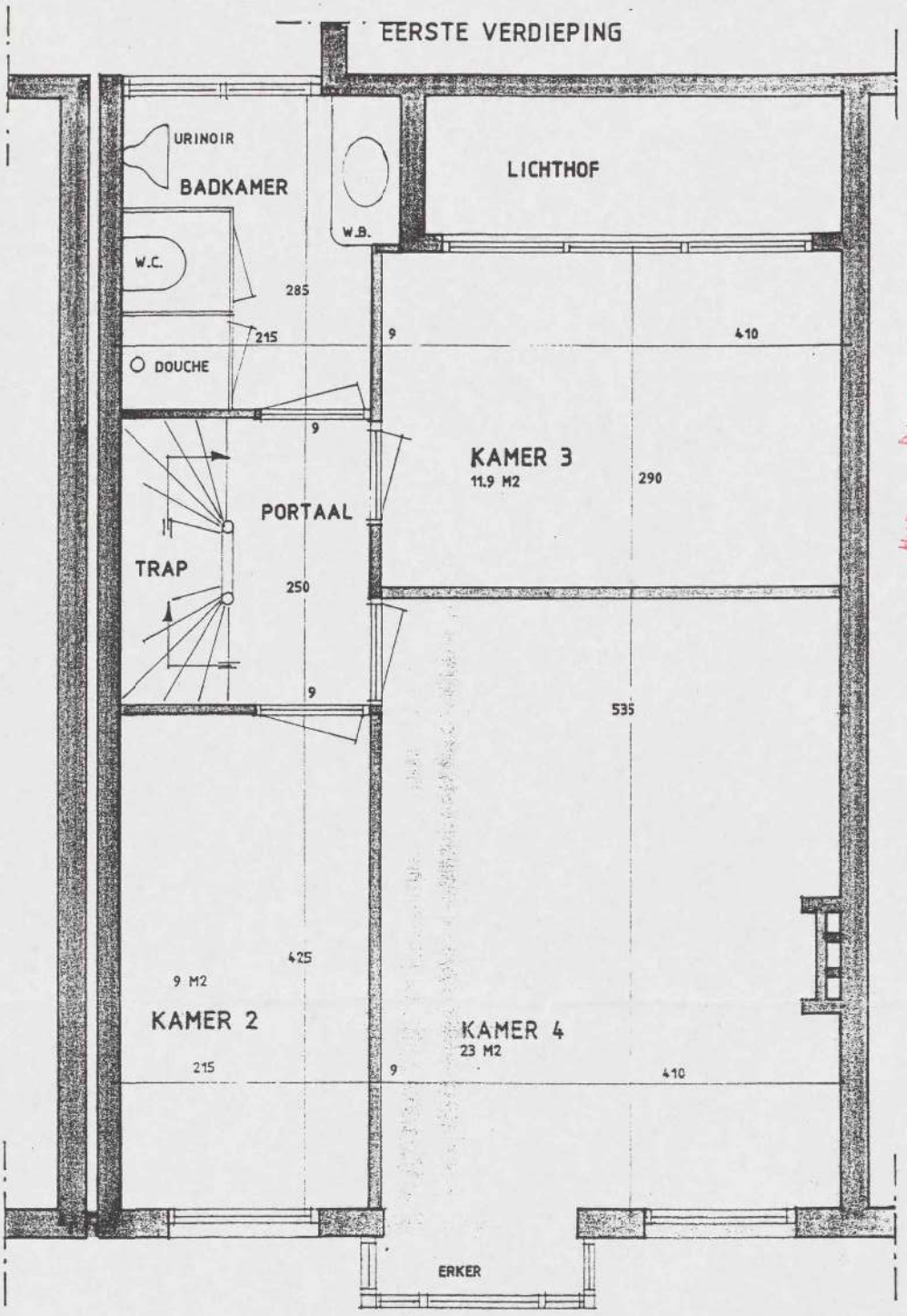

Behoort bij de beschikking van
Het Dagelijks Bestuur van Stadsdeel Amsterdam-Centrum
d.d. 11 MEI 2005
09/02/0001
NR.

DENTENHUIS PRINSENGRACHT 1129 NIEUWE INDELING PLATTEGROND 2

I.WOLFF ARCH. B.N.A. DIJSSELHOFPLANTSOEN 2 1077 BK AMSTERDAM TEL. 6646444 / 0653255219 FAX. 6627615

the scale towards document
C1 B1 A1 C2 B2 A2 B5 A5 20 18 17 16 11
10 09 03 02 01 C7 B7 A7 C8 B8 A8 C9 B9
379

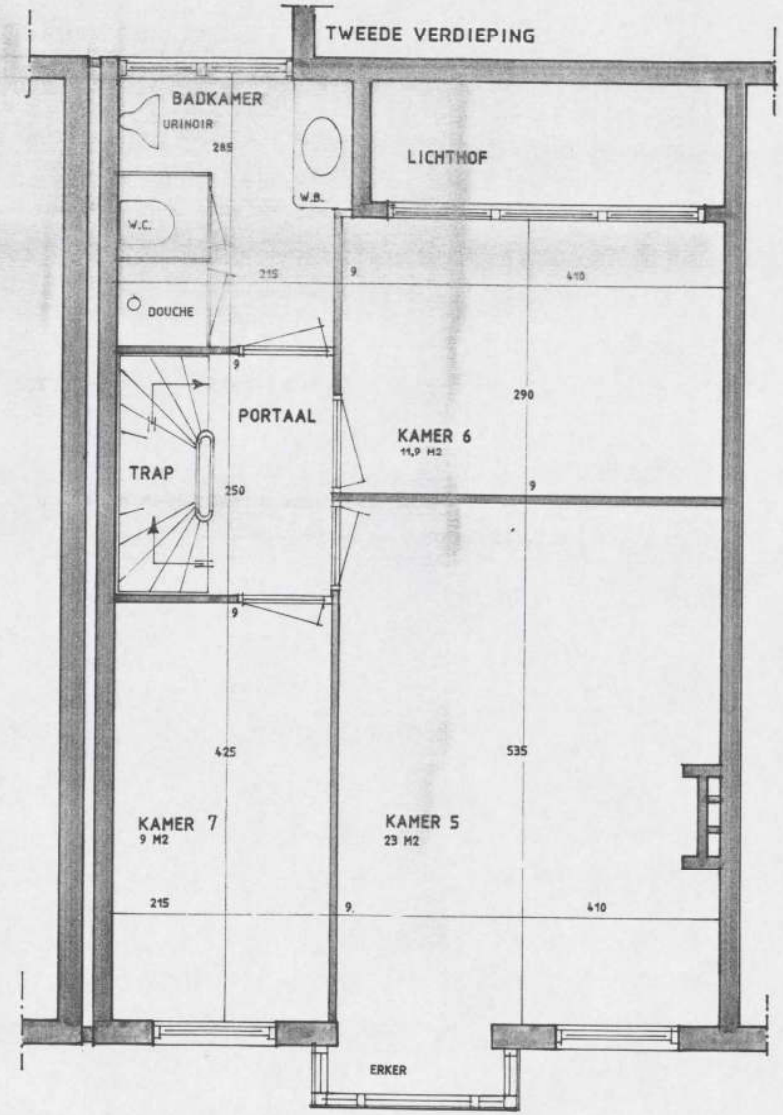

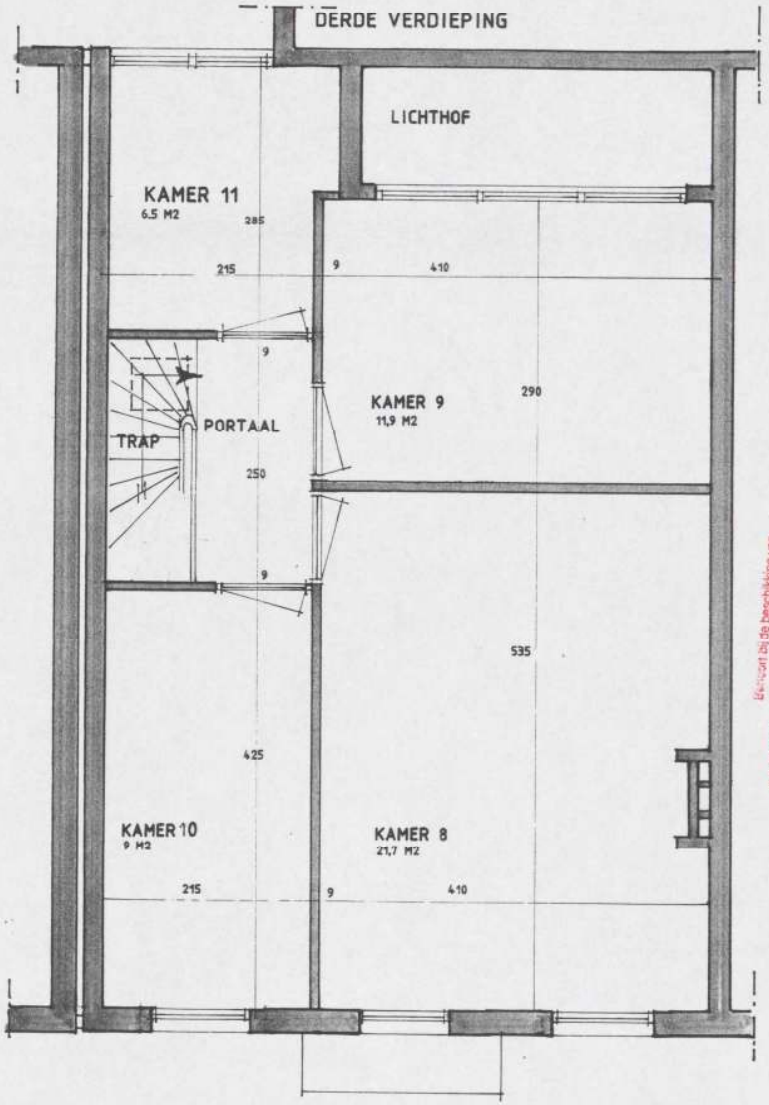

Behoort bij de beschikking van
Het Dagelijks Bestuur van Stadsdeel Amsterdam-Centrum
d.d. 11 MEI 2005
NR: 09/02/0001

STUDENTENHUIS PRINSENGRACHT 1129 NIEUWE INDELING PLATTEGROND 2

IR. D.H.WOLFF ARCH. B.N.A. DIJSSELHOFPLANTSOEN 2 1077 BK AMSTERDAM TEL. 6646444 / 0653256219 FAX. 6627615