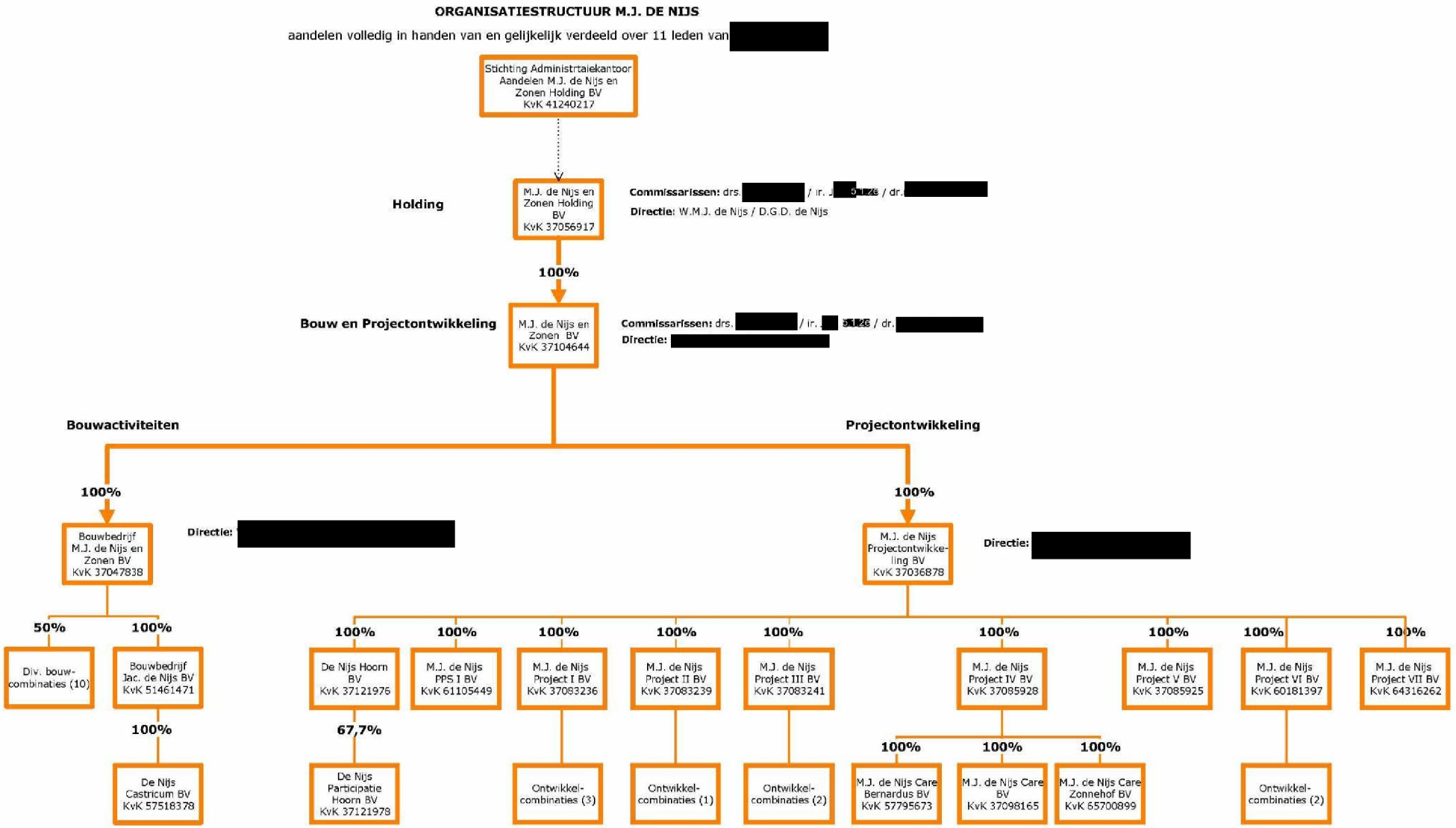
ORGANISATIESTRUCTUUR M.J. DE NIJS
aandelen volledig in handen van en gelijkelijk verdeeld over 11 leden van [redacted]
Stichting Administrtaiekantoor Aandelen M.J. de Nijs en Zonen Holding BV KvK 41240217
Holding
M.J. de Nijs en Zonen Holding BV KvK 37056917
Commissarissen: drs. [redacted] / ir. J. [redacted] / dr. [redacted]
Directie: W.M.J. de Nijs / D.G.D. de Nijs
100%
Bouw en Projectontwikkeling
M.J. de Nijs en Zonen BV KvK 37104644
Commissarissen: drs. [redacted] / ir. [redacted] / dr. [redacted]
Directie: [redacted]
Bouwactiviteiten
Projectontwikkeling
100%
Bouwbedrijf M.J. de Nijs en Zonen BV KvK 37047838
Directie: [redacted]
100%
M.J. de Nijs Projectontwikkeling BV KvK 37036878
Directie: [redacted]
50%
Div. bouwcombinaties (10)
100%
Bouwbedrijf Jac. de Nijs BV KvK 51461471
100%
De Nijs Castricum BV KvK 57518378
100%
De Nijs Hoorn BV KvK 37121976
67,7%
De Nijs Participatie Hoorn BV KvK 37121978
100%
M.J. de Nijs PPS I BV KvK 61105449
100%
M.J. de Nijs Project I BV KvK 37083236
Ontwikkelcombinaties (3)
100%
M.J. de Nijs Project II BV KvK 37083239
Ontwikkelcombinaties (1)
100%
M.J. de Nijs Project III BV KvK 37083241
Ontwikkelcombinaties (2)
100%
M.J. de Nijs Project IV BV KvK 37085928
100%
M.J. de Nijs Care Bernardus BV KvK 57795673
100%
M.J. de Nijs Care BV KvK 37098165
100%
M.J. de Nijs Care Zonnehof BV KvK 65700899
100%
M.J. de Nijs Project V BV KvK 37085925
100%
M.J. de Nijs Project VI BV KvK 60181397
Ontwikkelcombinaties (2)
100%
M.J. de Nijs Project VII BV KvK 64316262