From 5.1, 2, e " < 5.1, 2, e @amsterdam.nl>
Subject **RE: WIOR/vergunningen betreffende W25002794 en W21022220**
To 5.1, 2, e < 5.1, 2, e @amsterdam.nl>
Cc 5.1, 2, e 5.1, 2, e @amsterdam.nl>
Date June 29, 2026, 2:30:38 PM CEST

Goedemiddag 5.1,

Bij deze de reacties/voorwaarden van partijen binnen het WIOR proces. Heb de voorwaarden/reacties verzameld op basis van 35 dossiers van mei 2026.

Wat betreft het BAP proces denk ik dat dat alleen van toepassing is bij herinrichtingen en gebiedsontwikkeling.

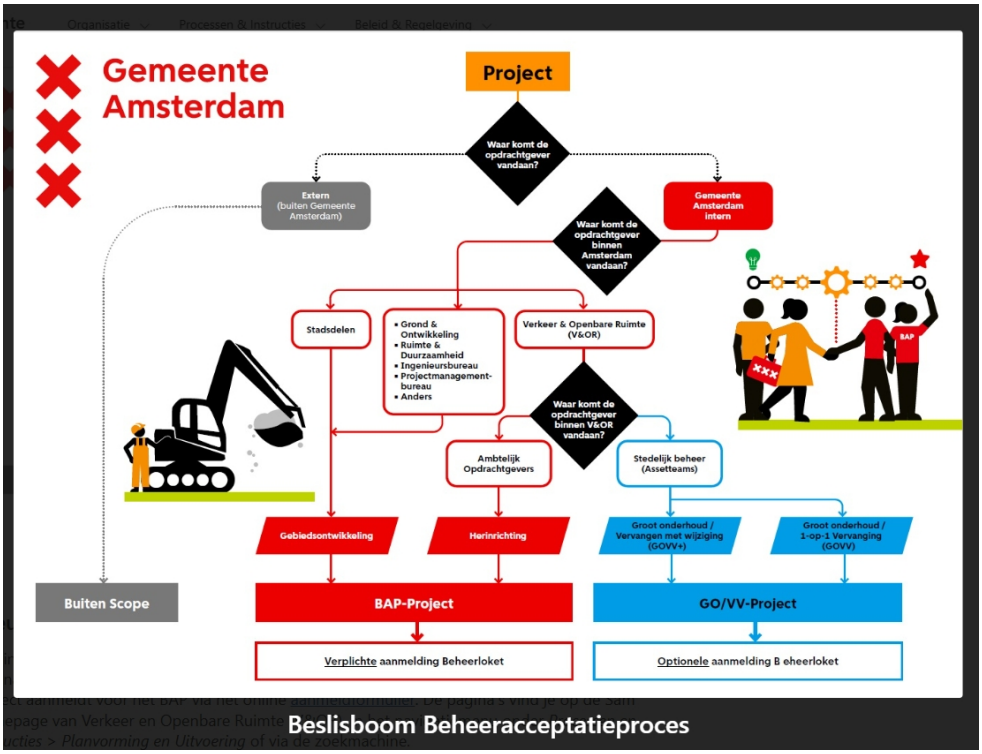

Met vriendelijke groet,
5.1, 2, e

Van: 5.1, 2, e < 5.1, 2, e @amsterdam.nl>
Verzonden: maandag 29 juni 2026 11:09
Aan: @amsterdam.nl>
CC: 5.1, 2, e @amsterdam.nl>; @amsterdam.nl>; 5.1, 2, e @amsterdam.nl>; 5.1, 2, e < 5.1, 2, e @amsterdam.nl>
Onderwerp: WIOR/vergunningen betreffende W25002794 en W21022220

Waarde collega,

In verband met een WOO-verzoek in de sanderijnstraat (4124) wordt gevraagd om het “formele” besluit. Daarmee wordt natuurlijk gekeken naar alle documenten die in de planvoorbereiding en planrealisatie zijn gedeeld en waar dus ook besluitvorming op is ontvangen. In VICTOR heb ik even gekeken welke opvoeren betrekking hebben op dat WOO-verzoek en ik kom daarbij tot twee opvoeren zoals hierboven vermeld.

Aan Jouw/ Jullie de vraag of ik daarmee volledig ben?
En mag ik dan een afschrift ontvangen van de feitelijke vergunningen die verleend zijn?

@ 5.1, 2, e Zou jij alle documenten die opgevoerd zijn in bovenstaande nummers willen downloaden en opslaan in een map “WOO4124” en deze map willen delen met 5.1, 2, e

@ 5.1, 2, e zullen wij straks een documenten-lijst maken van de informatie die nog meer betrekking heeft op het WOO-verzoek. Ik denk dan zelf aan:

- De WIOR-verordening en haar nadere regels
- Het ontwikkelperspectief Middenspanning (inclusief B&W besluit)
- De ruimtelijke inpassingsvoorwaarden van Liander
- De ruimtelijke ordenings-eisen van andere assetowners in de (ondergrondse) openbare ruimte (bijvoorbeeld BAP-proces)

5.1, zou de gestandaardiseerde voorwaarden van de netbeheerders verzamelen. Ik zoek nog even naar de PvE in het BAP-proces.

https://hoofdstad.sharepoint.com/sites 5.1, 2, e
5.1, 2, e

Misschien is het delen van de PvE in het beheer-acceptatieproces een overkill? Wat denken jullie?