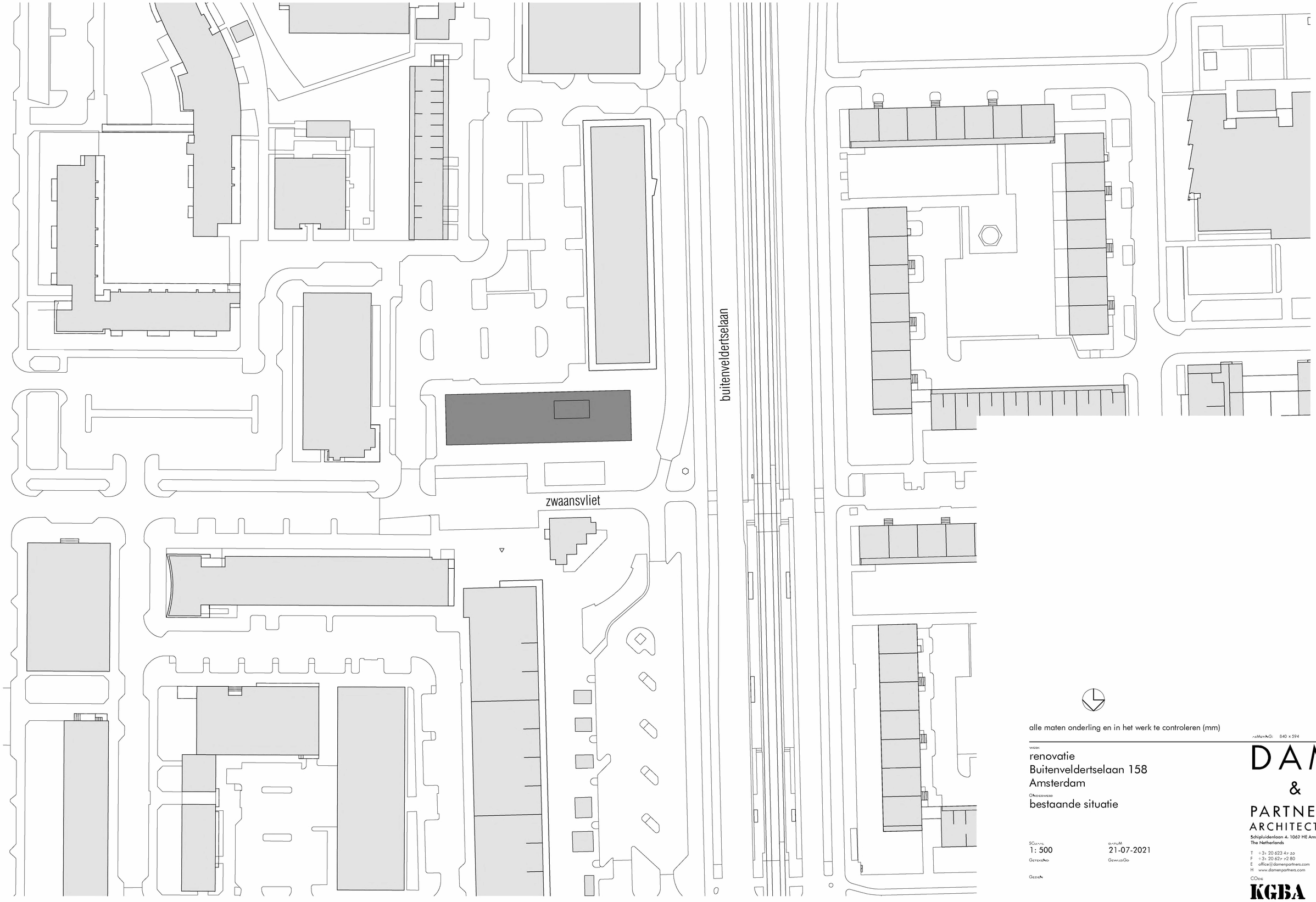

alle maten onderling en in het werk te controleren (mm)

papierformaat: 840 x 594

werk
renovatie
Buitenveldertselaan 158
Amsterdam

onderwerp
bestaande situatie

schaal
1: 500

datum
21-07-2021

getekend

gezien

bestaande toestand

DAM & PARTNERS ARCHITECTEN
Schipluidenlaan 4, 1062 HE Amsterdam
The Netherlands
T +31 20 623 47 33
F +31 20 627 92 80
E office@damenpartners.com
H www.damenpartners.com

code
KGBA
BT 0.01

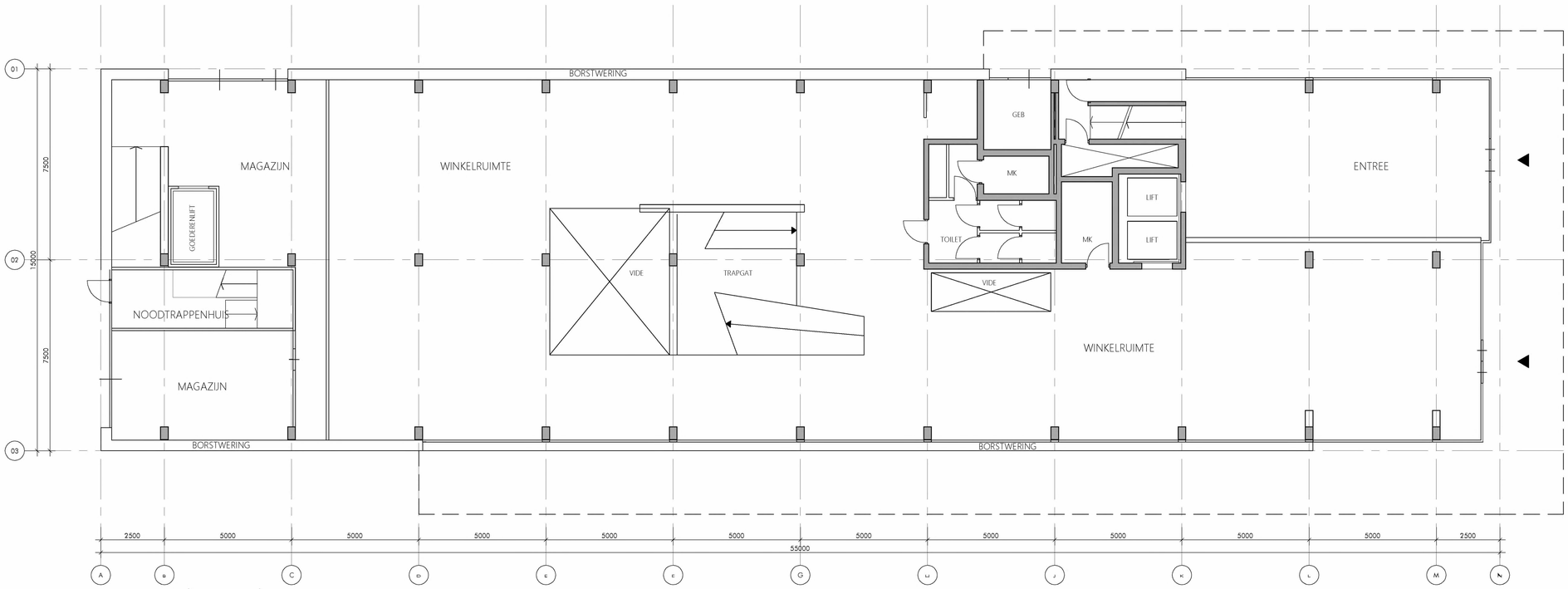

begane grond

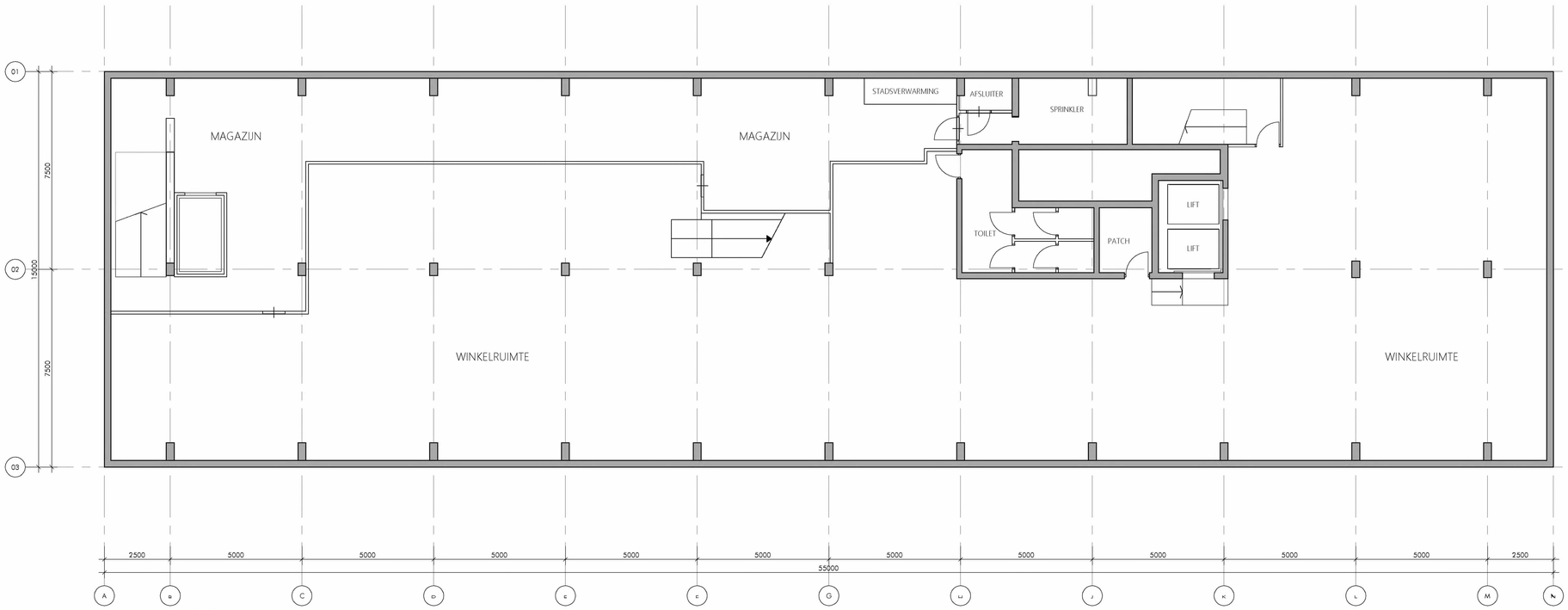

kelder

alle maten onderling en in het werk te controleren (mm)

formaat: A0 840 x 594

werk
renovatie
Buitenveldertselaan 158
Amsterdam

onderwerp
plattegrond
begane grond en
kelderverdieping

schaal
1: 100

datum
21-07-2021

getekend

gezien

gewijzigd

bestaande toestand

DAM & PARTNERS ARCHITECTEN
Schipluidenlaan 4, 1062 HE Amsterdam
The Netherlands
T +31 20 623 47 33
F +31 20 627 72 80
E office@damenpartners.com
H www.damenpartners.com

code
KGBA
BT 1.01



2e verdieping

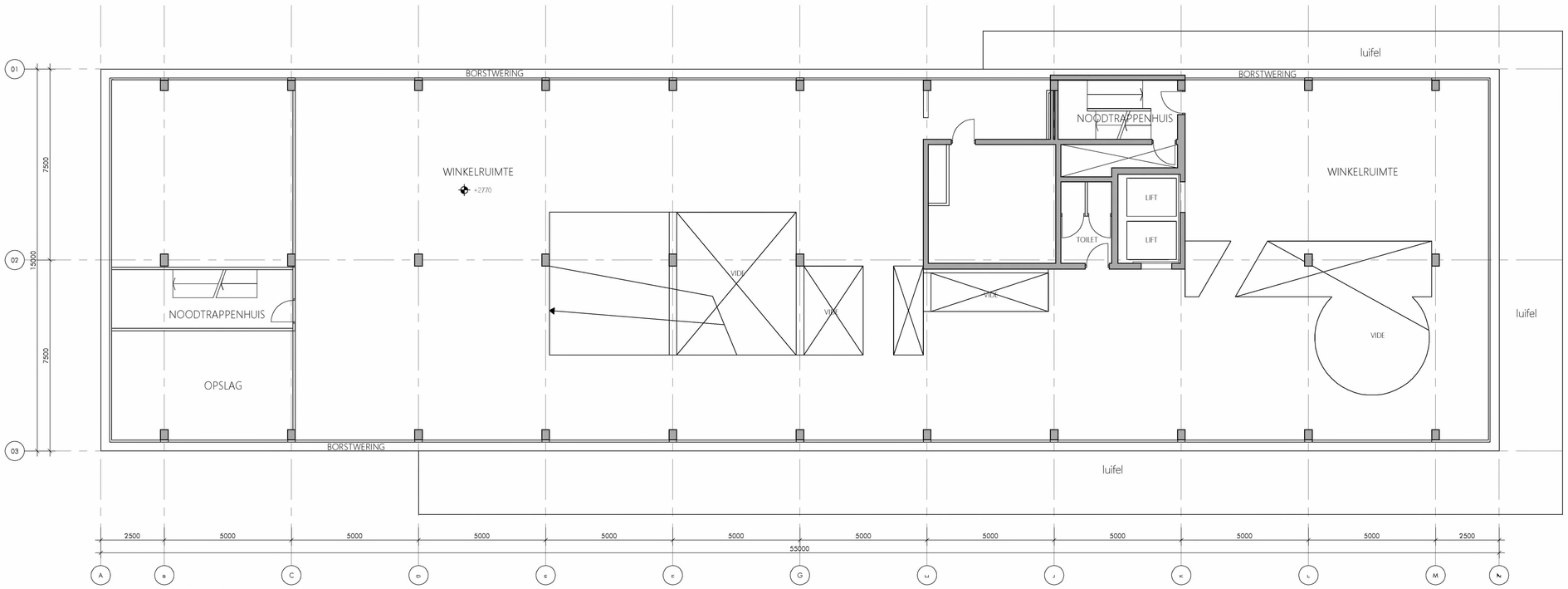

1e verdieping

alle maten onderling en in het werk te controleren (mm)

formaat: A0 840 x 594

werk
renovatie
Buitenveldertselaan 158
Amsterdam

onderwerp
plattegrond
eerste verdieping en
tweede verdieping

schaal
1: 100

datum
21-07-2021

getekend

gewijzigd

gezien

bestaande toestand

DAM & PARTNERS ARCHITECTEN
Schipluidenlaan 4, 1062 HE Amsterdam
The Netherlands
T +31 20 623 47 33
F +31 20 627 72 80
E office@damenpartners.com
H www.damenpartners.com

code
KGBA
BT 1.02

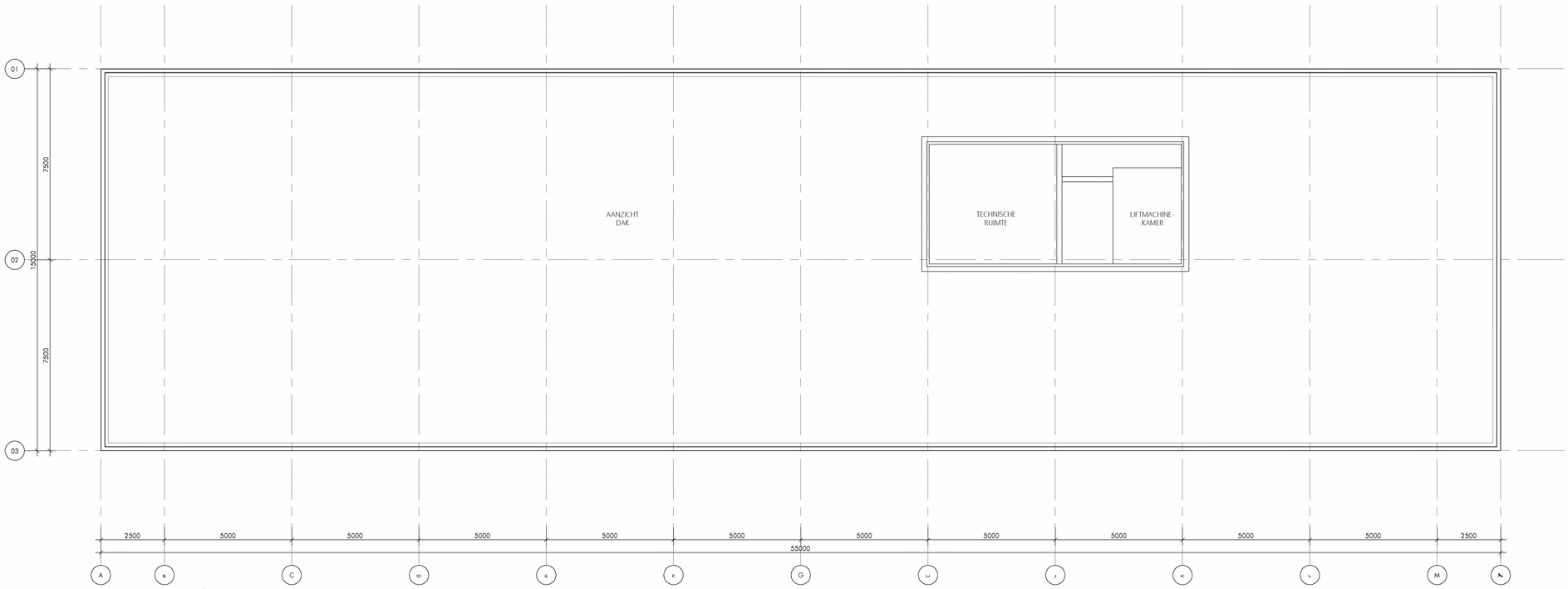

Dak

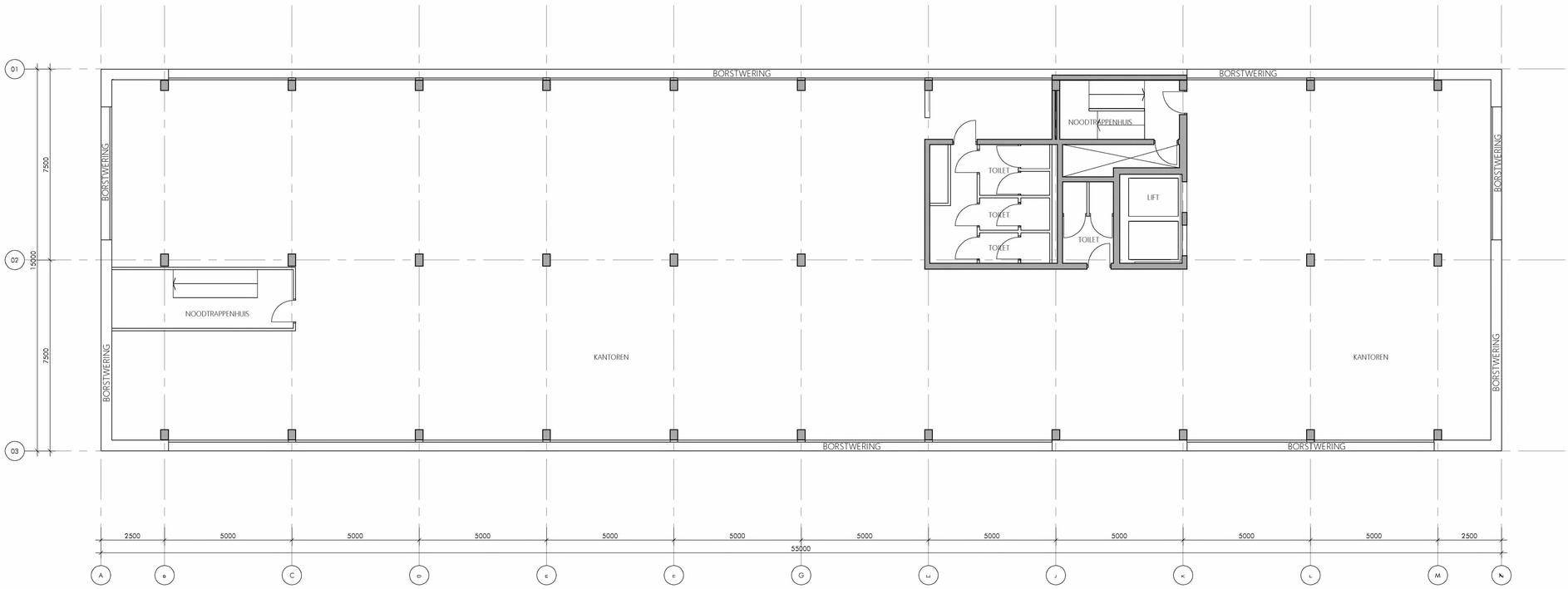

3e verdieping

alle maten onderling en in het werk te controleren (mm)

AFMETING: 840 x 594

WERK
renovatie
Buitenveldertselaan 158
Amsterdam

ONDERWERP
plattegrond
derde verdieping

SCHAAL
1: 100

DATUM
21-07-2021

GETEKEND

GEZIEN

GEWIJZIGD

bestaande toestand

DAM
&
PARTNERS
ARCHITECTEN
Schipluidenlaan 4, 1062 HE Amsterdam
The Netherlands
T +31 20 623 47 33
F +31 20 627 72 80
E office@damenpartners.com
H www.damenpartners.com

CODE
KGBA
BT 1.03

ruimte	nr	opp. m²
KELDER		
showroom	+1.01-+1.02	385
magazijn	+1.03	225
toiletten	+1.04	10
kast	+1.05-+1.06	1.8
berg	+1.07	
schacht	+1.08	
berg	+1.09	
trappenhuis	+1.10	
BEGANE GROND		
entree showr.	0.01, 0.04	421
entree kantoren	0.02	
uitg. goederen	0.06	9
ink. goederen	0.07	30
nooduitgang	0.08	
techn. dienst	0.09	30
toiletten	0.10	10
meterkast	0.11	3.8
berg	0.12	41
OEB r.	0.13	
schacht	0.14	
berg	0.15	6

ruimte	nr.	opp. m²
1e VERDIEPING		
showroom	1.01	435
demo	1.02	85
pantry	1.03	24
regie r.	1.04	9
noodtr.	1.05	
schacht	1.06	
toiletten	1.07	6
luisterr.	1.08	45
noodtrap	1.09	

RENVOOI

- bestaande constructie
- metselwerk hardgrauw E vuilwerk
- poriso 18 mm vuilwerk
- zelfsluitend 30 min WBDBO
- 60 min WBDBO
- NIT — noodverl armatuur pictogram „UIT" (decentraal)
- NLI — noodverl armatuur pictogram „NOODUITGANG" (decentraal)
- ANV — algemene noodverlichting (decentraal)
- brandslanghaspel

- hoofddraagkonstruktie is 60 min brandwerend
- gehele kelder, begane grond en 1e verdieping worden v.v. een sprinklerinstallatie
- noodverlichtings- en ontruimingsinstallatie i.o.m. en ten genoegen van de Brandweer

- voor konstruktives zie tekeningen en berekeningen konstrukteur
- voor E- en W-installaties zie tekeningen installateurs
- klimaatinstallatie t.b.v. kelder, begane grond en 1e verdieping volgens berekeningen en tekeningen van de installateur
- kozijn met aanduiding „merk " is nieuw aluminium kozijn in kleur als bestaand gemotteld, gelaseerd profiel en isolatieglas, uitgezonderd merk A (hardglas)

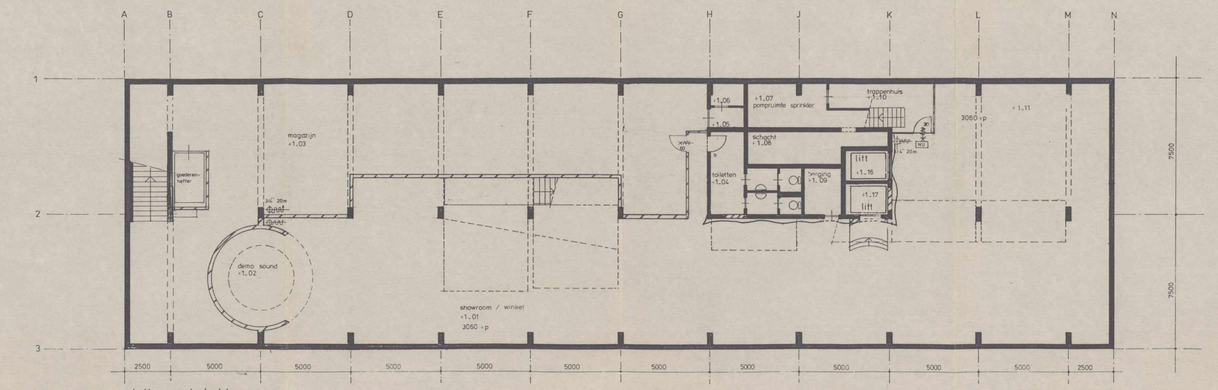

plattegrond kelder

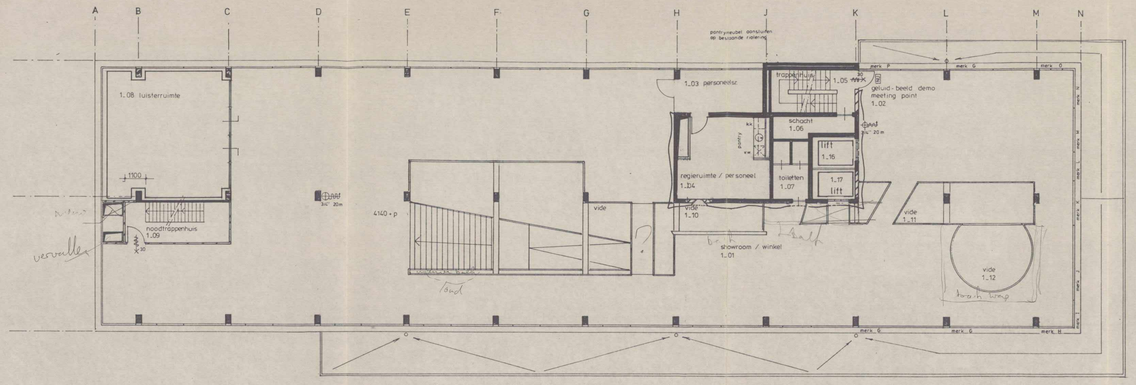

plattegrond 1e verdieping

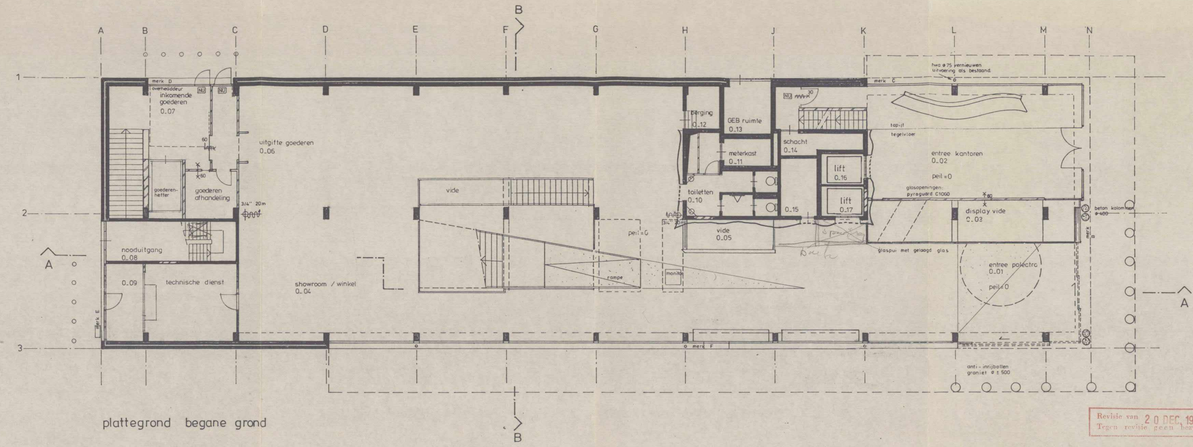

plattegrond begane grond

REVISIE
2 0 DEC. 1997

Revisie van 2 0 DEC. 1997
Tbv. vuilte zoals tekening.

showroom polectro te amsterdam - buitenveldert
plattegronden nieuw

b.v. BURO VOOR ARCHITEKTUUR BERT VERWEY b.n.a.
Koningineweg 113 telefoon 023-5423794
2012 GM Haarlem telefax 023-5425167

schaal: 1:100
datum: 15-05-1997
30-05-1997
gewijzigd: 08-12-1997

blad
B 04

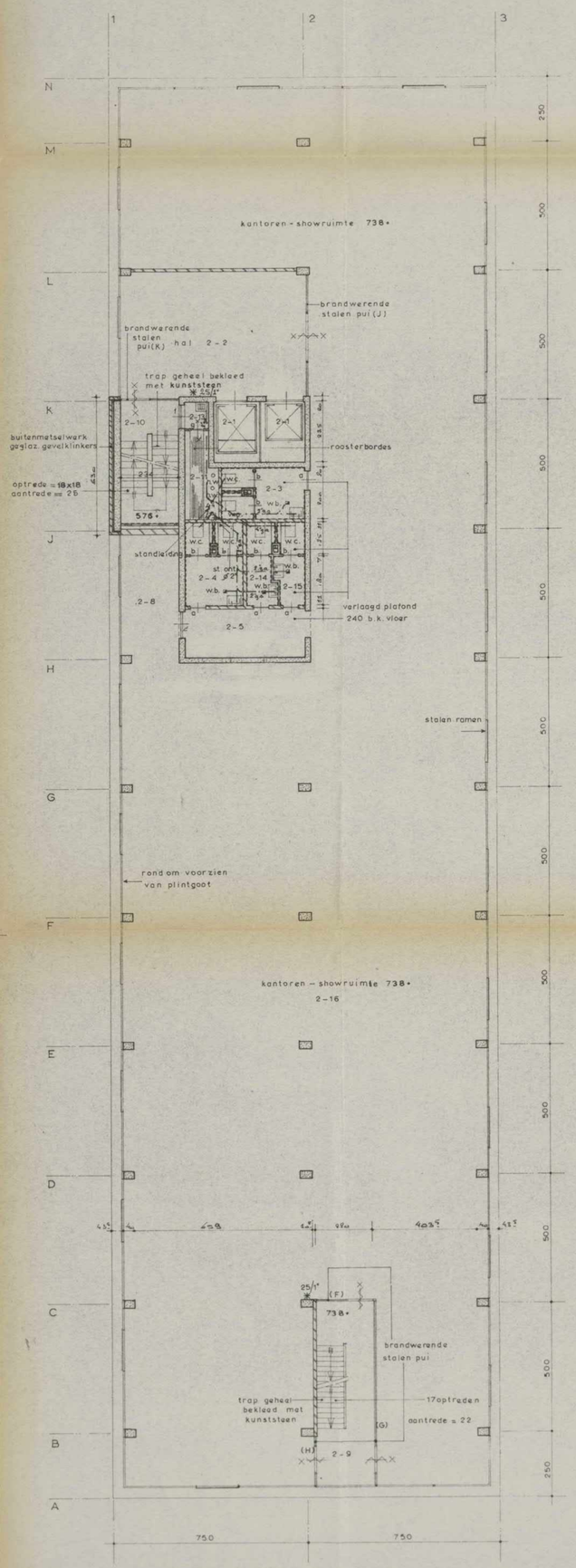

2e VERDIEPING

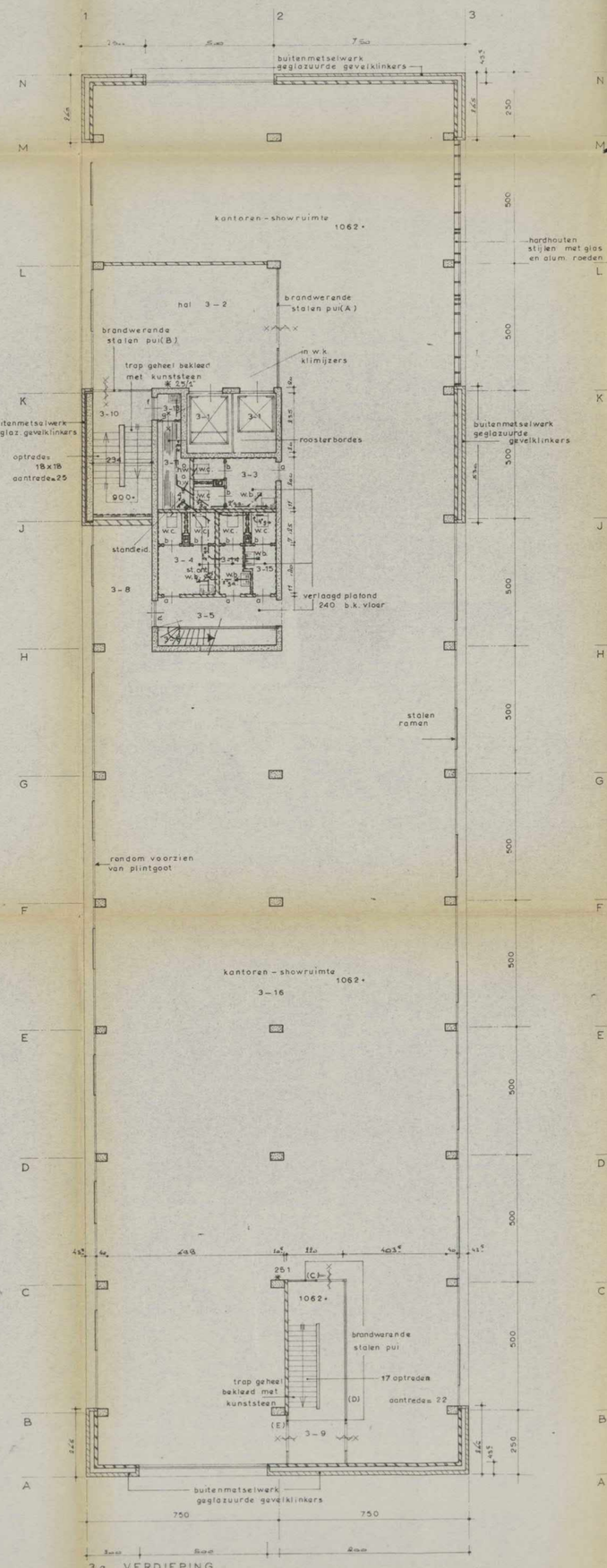

3e VERDIEPING

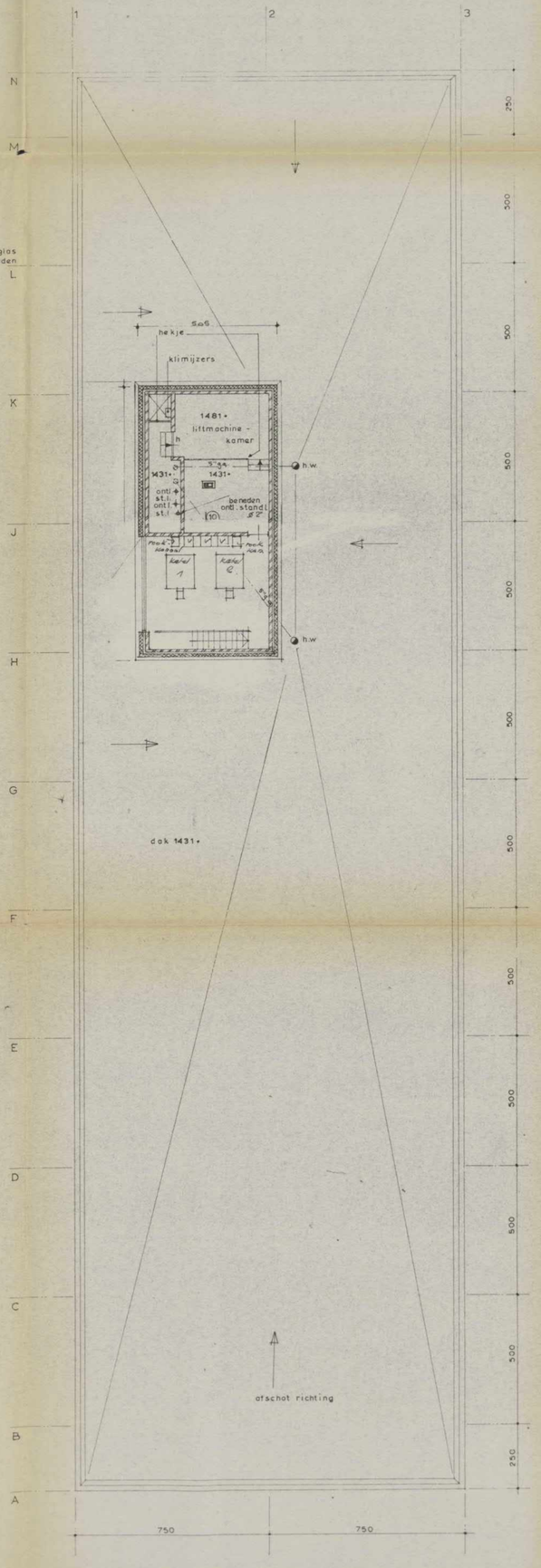

DAKVERDIEPING

VERKLARING

2e VERDIEPING:

2 - 1	liften
2 - 2	litthal
2 - 3	herentoilet
2 - 4	damestoilet
2 - 5	gang
2 - 6	kast
2 - 7	plewa schoorsteen kanalen
2 - 8	gard. pantry, kantoor a.d.
2 - 9	noodtrappenhuis
2 - 10	hoofdtrappenhuis
2 - 11	leidingschacht
2 - 12	afvoer lucht c.v.
2 - 13	werkkast
2 - 14	direktie toilet
2 - 15	bezoek toilet
2 - 16	kantoren, showruimte

3e VERDIEPING:

3 - 1	liften
3 - 2	litthal
3 - 3	herentoilet
3 - 4	damestoilet
3 - 5	gang
3 - 6	kast
3 - 7	plewa schoorsteen kanalen
3 - 8	gard. pantry, kantoor a.d.
3 - 9	noodtrappenhuis
3 - 10	hoofdtrappenhuis
3 - 11	leidingschacht
3 - 12	afvoer c.v.
3 - 13	werkkast
3 - 14	direktie toilet
3 - 15	bezoek toilet
3 - 16	kantoren, showruimte

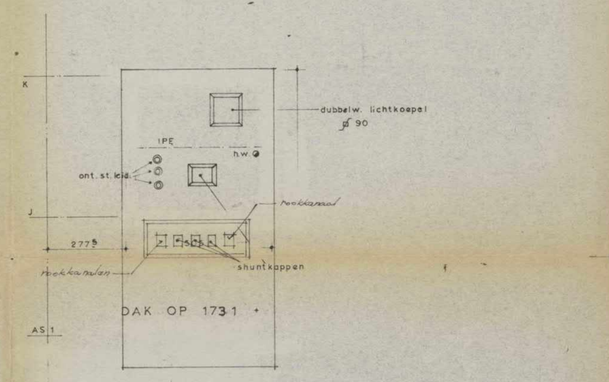

DE ELECTRISCHE INSTALLATIES ZULLEN OP AFZONDELIJKE TEKENINGEN WORDEN GETEKEND EN DOOR DE INSTALLATEUR TER ZIJNER TIJD WORDEN INGEDIEND BIJ HET G.E.B.

GEBOUW **A**

WERK:	HOVING N.V. BUITENVELDERT AMSTERDAM		
OMSCHR:	BESTEKTEKENING	werk: 6413	getek.: v.Lin.
ONDERDEEL:	PLATTEGRONDEN 2e verdieping, 3e verdieping, – dakverdieping	schaal: 1:100	datum: 21-9-66
	W. L. VAN OOSTRUM, ARCHITECT		
	kl. houtstraat 134 – HAARLEM – TEL 11002		

Tekening nr.: A 3

wijziging 8/5/67 c.v. op dakvlak i.p.v. in de kelder

wijziging d.d. 29.3.'67 tekeningen aangepast aan eisen bouw-woningtoezicht

NO 3325 BT. 1965 71111

– ACCOORD

Verklaard te behoren bij de beschikking van Burgemeester en Wethouders van Amsterdam, de 20-1-67 No. 3325 1965 Gemeentelijk bureau voor de woningverbetering 1682 VIII 64 alleen geldig voor zover het betreft de Woningverbetering. De Directeur van het Gemeentelijk Bureau voor de Woningverbetering

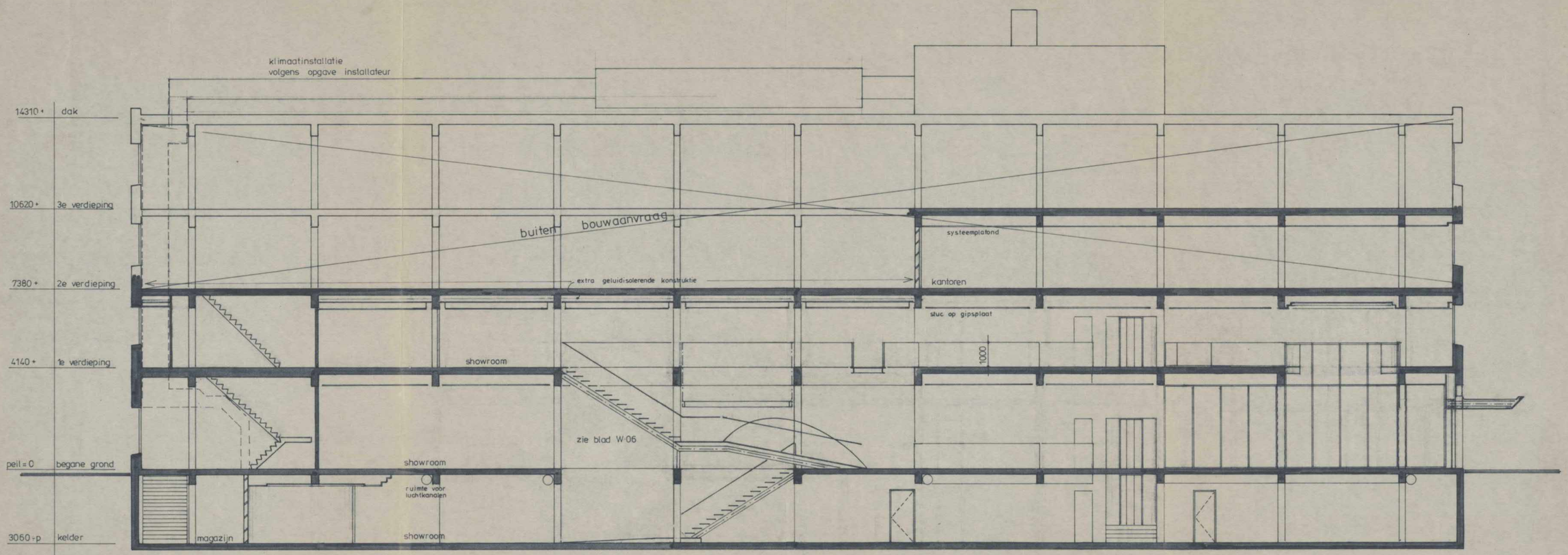

langsdoorsnede A - A

A B C D E F G H J K L M N

uitvoering van de trap- en videhekken volgens voorschriften van bouwbesluit en nadere detaillering

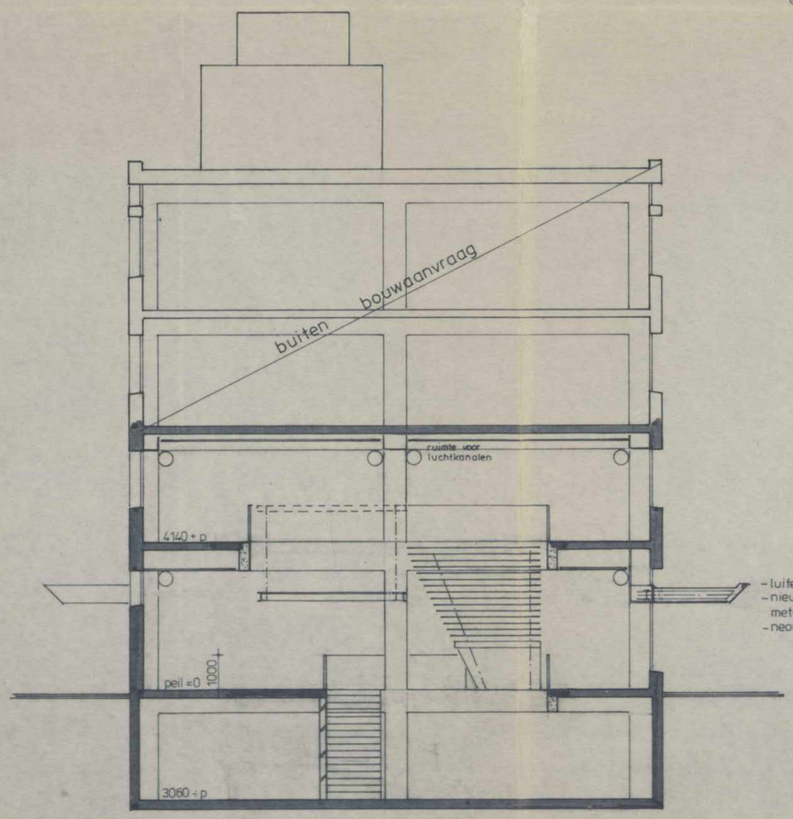

dwarsdoorsnede B - B

1 2 3

- luifelkonstruktie bestaand met aanpassing volgens opgave konstrukteur
- nieuwe bekleding met gemoffelde metaalplaat, kleur overeenkomstig bestaande lichte kleur
- neonlijn

REVISIE
20 DEC. 1997

Revisie van 20 DEC. 1997
Tegen revisie geen bezwaar.

showroom polectro te amsterdam - buitenveldert
doorsneden nieuw

b.v. BURO VOOR ARCHITEKTUUR BERT VERWEY b.n.a.
Koninginneweg 113 telefoon 023-5423794
2012 GM Haarlem telefax 023-5425167

schaal: 1:100
datum: 04-07-1997
gewijzigd: 08-12-1997

blad:
B-06

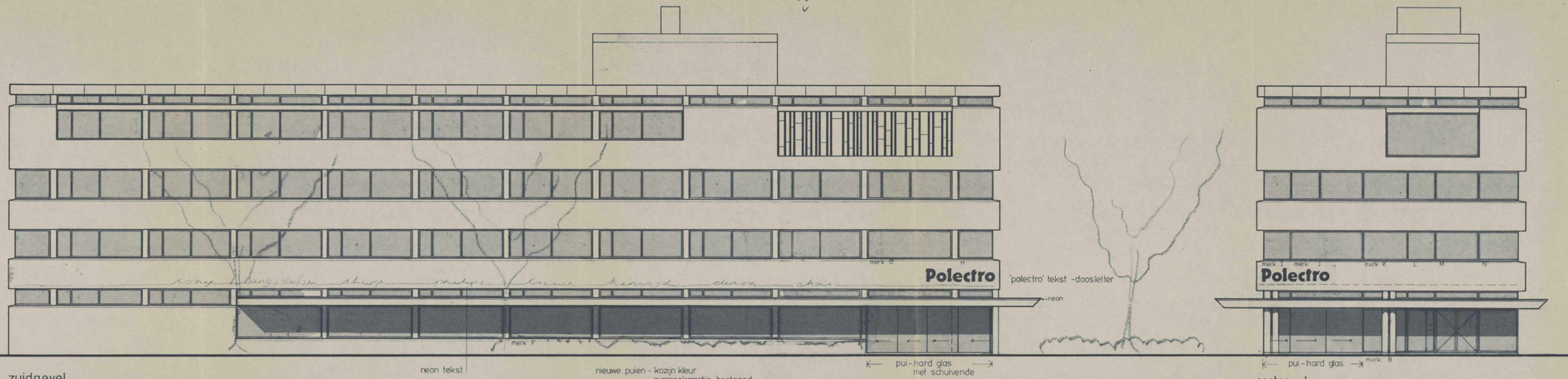

zuidgevel

oostgevel

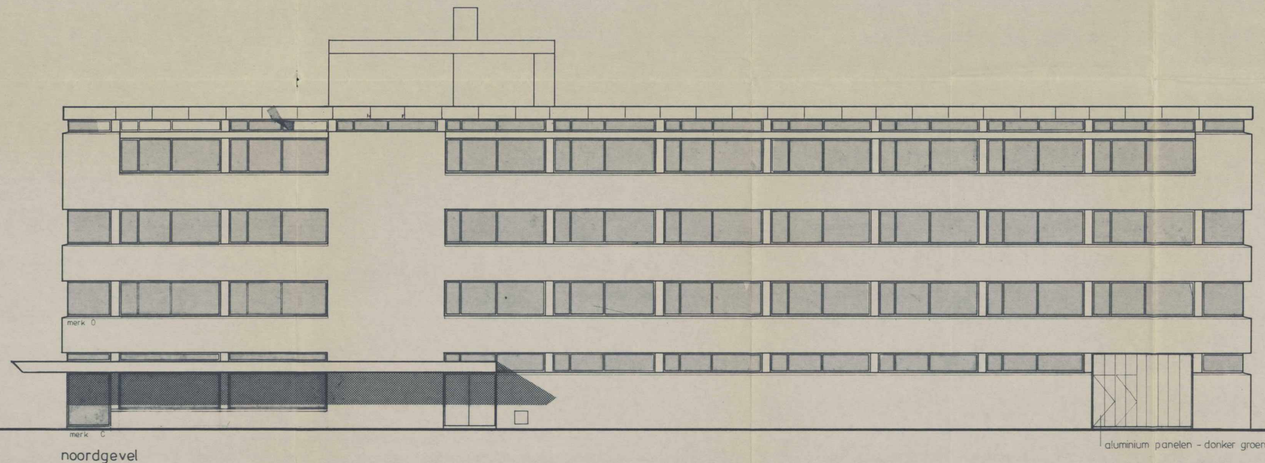

noordgevel

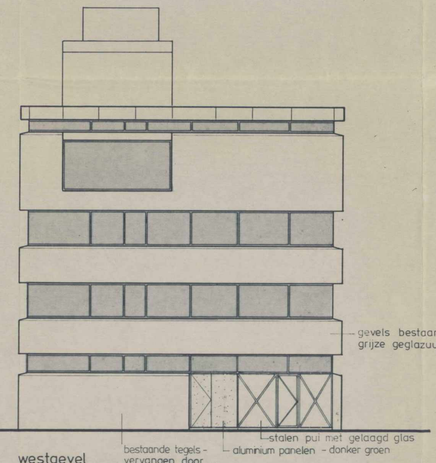

westgevel

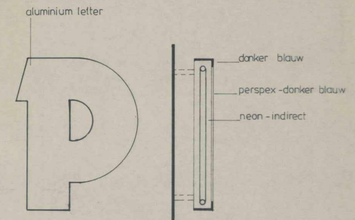

principe doosletter

REVISIE
20 DEC. 1997

Revisie van 20 DEC. 1997
Tegen revisie geen bezwaar.

showroom polectro te amsterdam - buitenveldert
gevels - nieuw

b.v. BURO VOOR ARCHITEKTUUR BERT VERWEY b.n.a.
Koningenweg 113 telefoon 023-5423794
2012 GM Haarlem telefax 023-5425167

schaal: 1:100
datum: 15-05-1997
04-07-97

gewijzigd: 12-08-1997
08-12-1997

blad:
B-05

AFMETING:

WERK

renovatie
Buitenveldertselaan 158
Amsterdam

ONDERWERP

foto's bestaande toestand

SCHAAL
nvt

DATUM
21/07/2021

GETEKEND

GEWIJZIGD

GEZIEN

bestaande toestand

DAM
&
PARTNERS
ARCHITECTEN

Schipluidenlaan 4, 1062 HE Amsterdam
The Netherlands

T +31 20 623 47 55
F +31 20 627 72 80
E office@damenpartners.com
H www.damenpartners.com

CODE

KGBA
BT 7.01



renovatie
Buitenveldertselaan 158
Amsterdam

AANVRAAG
OMGEVINGSVERGUNNING
21-07-2021

DAM
&
PARTNERS
ARCHITECTEN

NOORDGEVEL

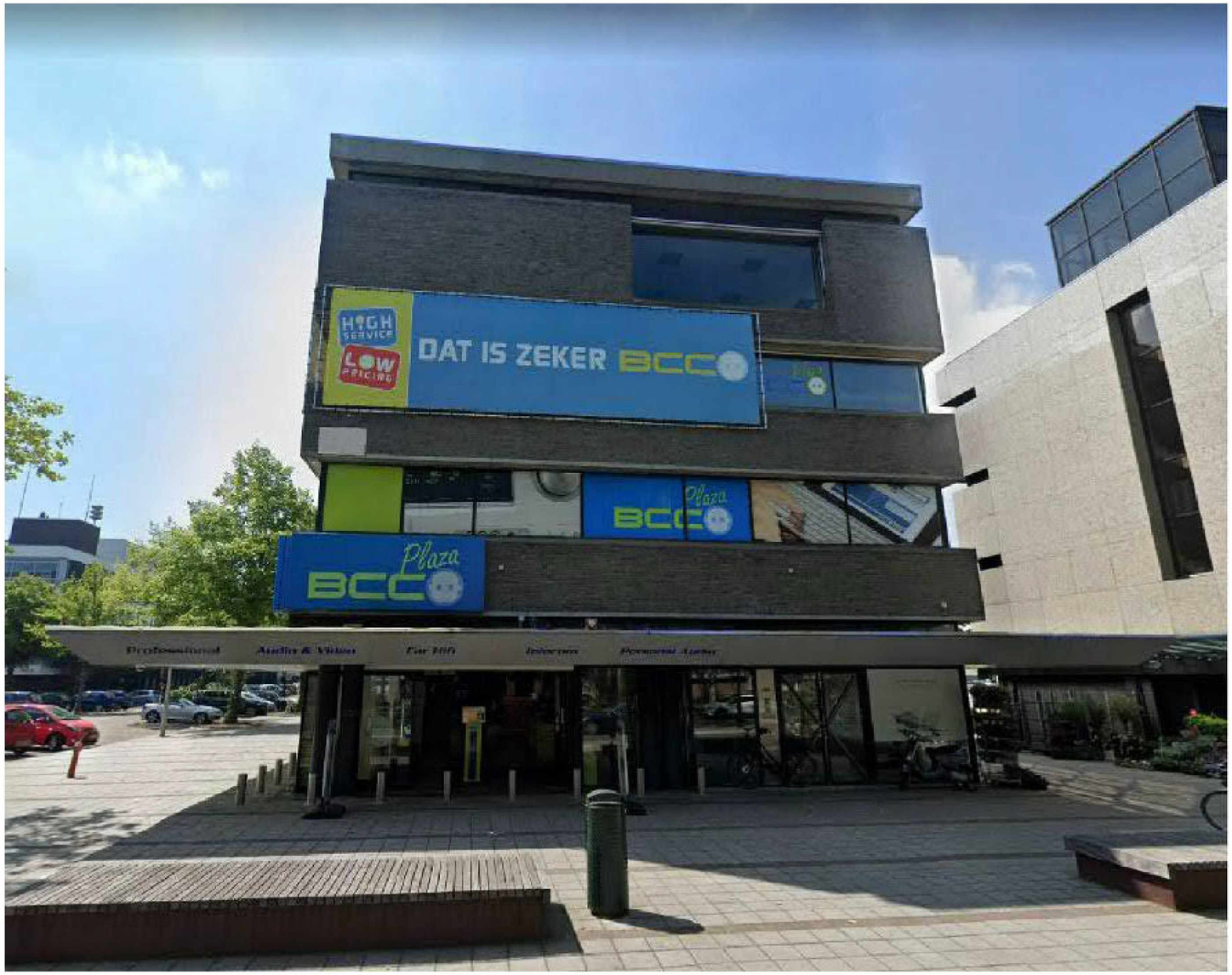

OOSTGEVEL

renovatie
Buitenveldertselaan 158
Amsterdam
AANVRAAG
OMGEVINGSVERGUNNING
21-07-2021

DAM
&
PARTNERS
ARCHITECTEN



ZUID-OOSTGEVEL

renovatie
Buitenveldertselaan 158
Amsterdam
AANVRAAG
OMGEVINGSVERGUNNING
21-07-2021

DAM
&
PARTNERS
ARCHITECTEN



ZUIDGEVEL

renovatie
Buitenveldertselaan 158
Amsterdam
AANVRAAG
OMGEVINGSVERGUNNING
21-07-2021

DAM
&
PARTNERS
ARCHITECTEN



ZUID-WESTGEVEL

renovatie
Buitenveldertselaan 158
Amsterdam
AANVRAAG
OMGEVINGSVERGUNNING
21-07-2021

DAM
&
PARTNERS
ARCHITECTEN

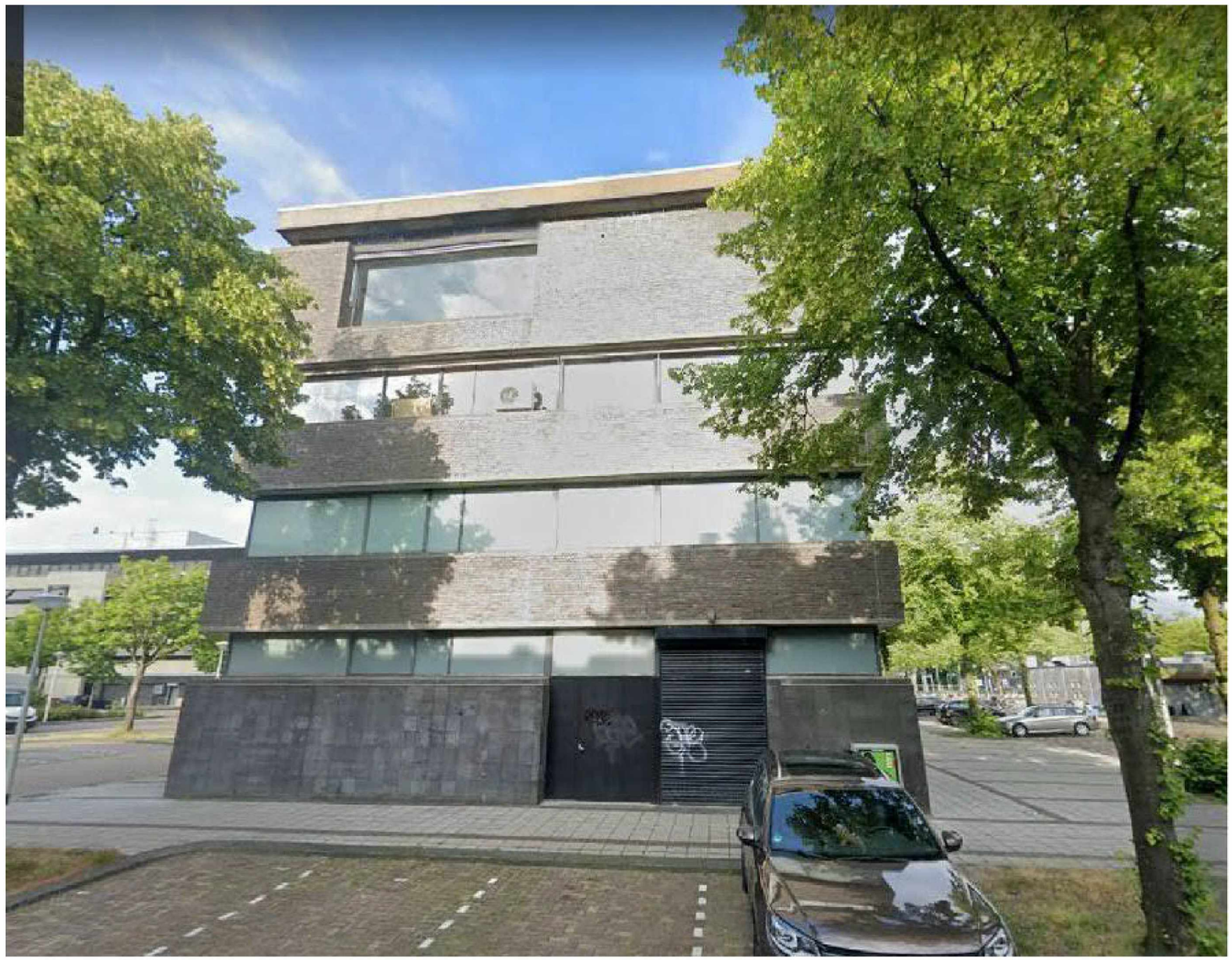

renovatie
Buitenveldertselaan 158
Amsterdam
AANVRAAG
OMGEVINGSVERGUNNING
21-07-2021

DAM
&
PARTNERS
ARCHITECTEN

WESTGEVEL

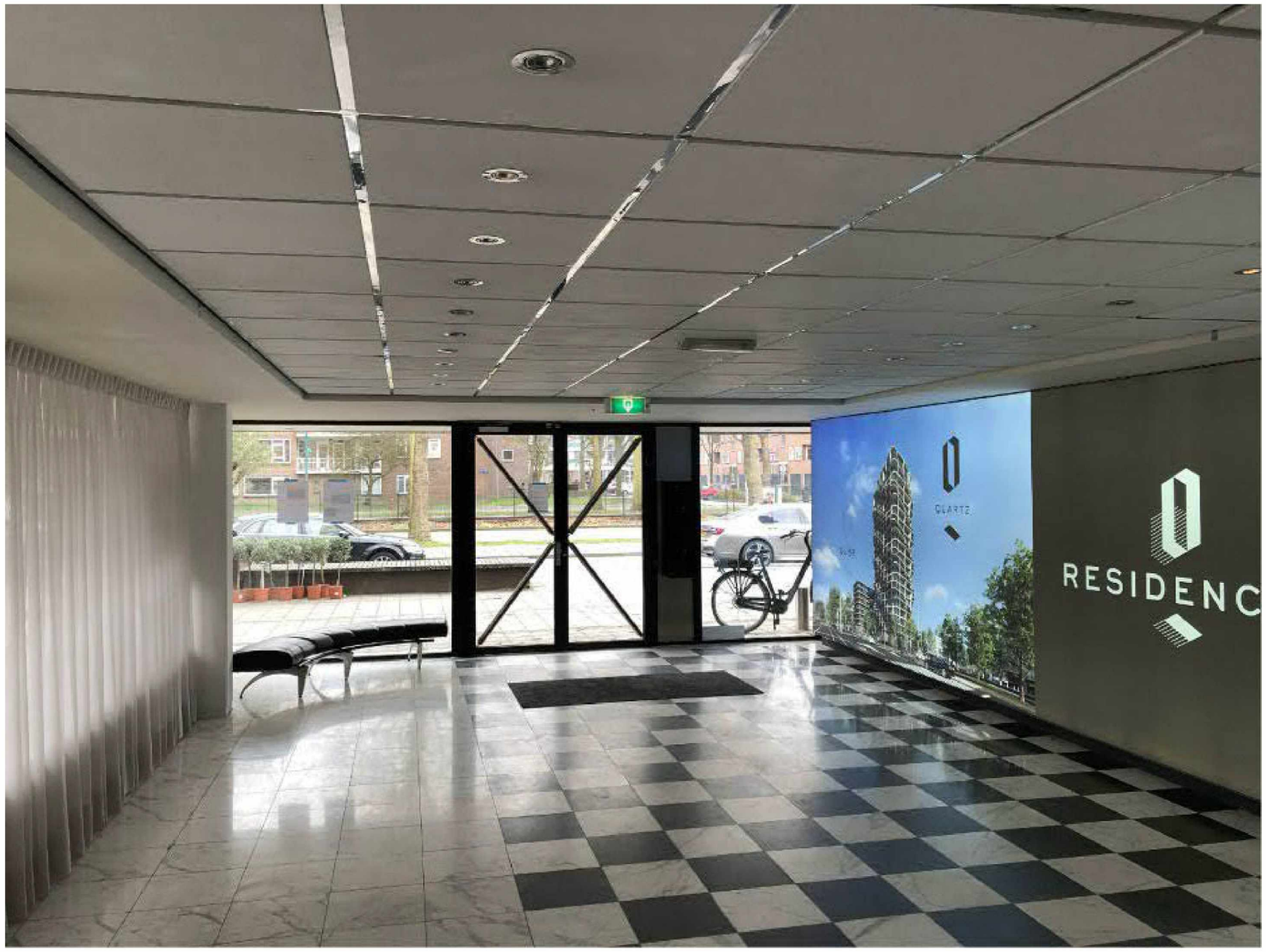

HOOFDENTREE

renovatie
Buitenveldertselaan 158
Amsterdam
AANVRAAG
OMGEVINGSVERGUNNING
21-07-2021

DAM
&
PARTNERS
ARCHITECTEN

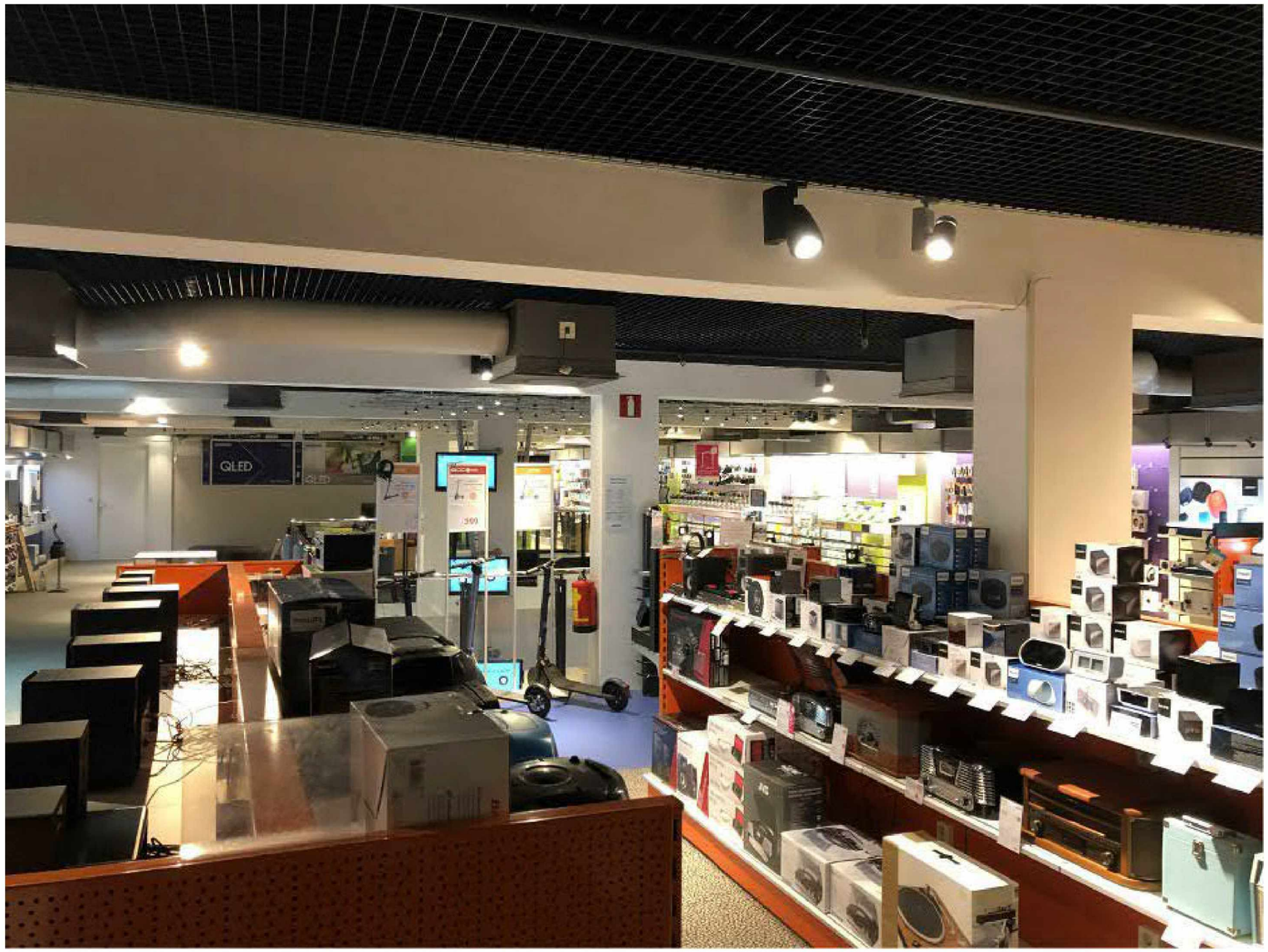

KELDER VERDIEPING

renovatie
Buitenveldertselaan 158
Amsterdam

AANVRAAG
OMGEVINGSVERGUNNING
21-07-2021

DAM
&
PARTNERS
ARCHITECTEN



BEGANE GROND

renovatie
Buitenveldertselaan 158
Amsterdam
AANVRAAG
OMGEVINGSVERGUNNING
21-07-2021

DAM
&
PARTNERS
ARCHITECTEN



1E VERDIEPING

renovatie
Buitenveldertselaan 158
Amsterdam
AANVRAAG
OMGEVINGSVERGUNNING
21-07-2021

DAM
&
PARTNERS
ARCHITECTEN

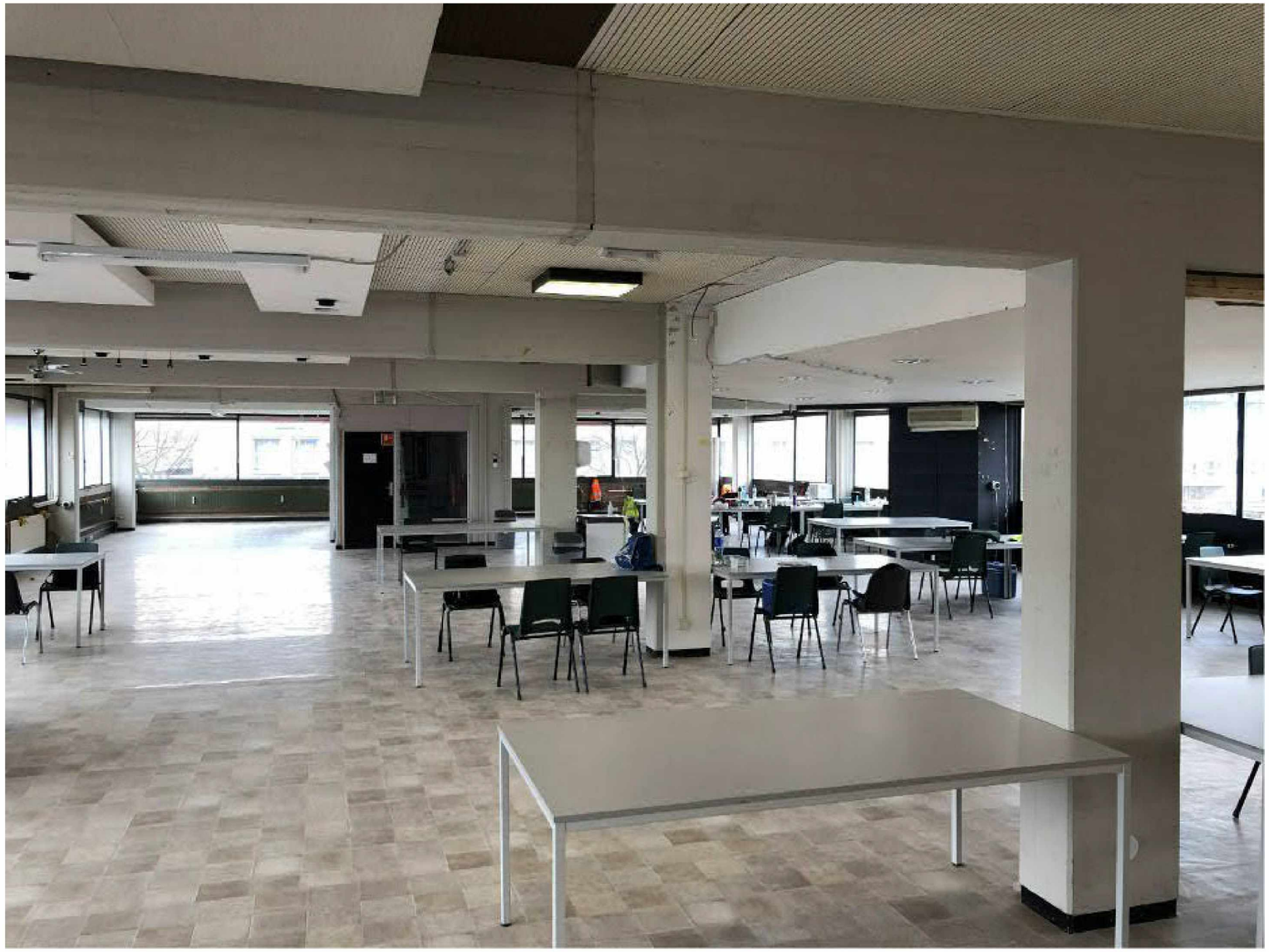

VERDIEPING

renovatie
Buitenveldertselaan 158
Amsterdam
AANVRAAG
OMGEVINGSVERGUNNING
21-07-2021

DAM
&
PARTNERS
ARCHITECTEN

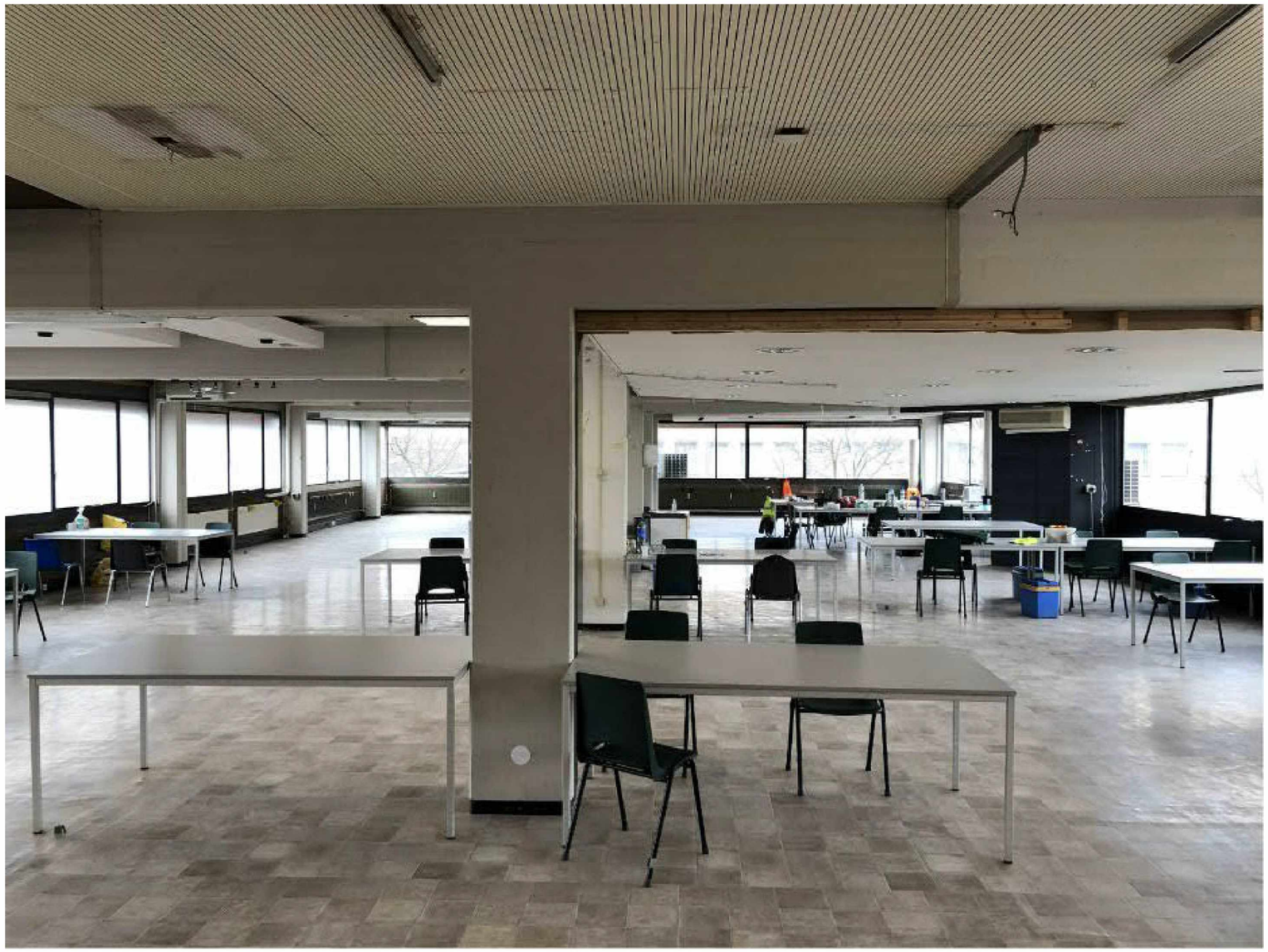

VERDIEPING

renovatie
Buitenveldertselaan 158
Amsterdam

AANVRAAG
OMGEVINGSVERGUNNING
21-07-2021

DAM
&
PARTNERS
ARCHITECTEN