Geprint door 5.1, 2, e @amsterdam.nl
dinsdag, 5 augustus 2025 14:30

SIG-2636232

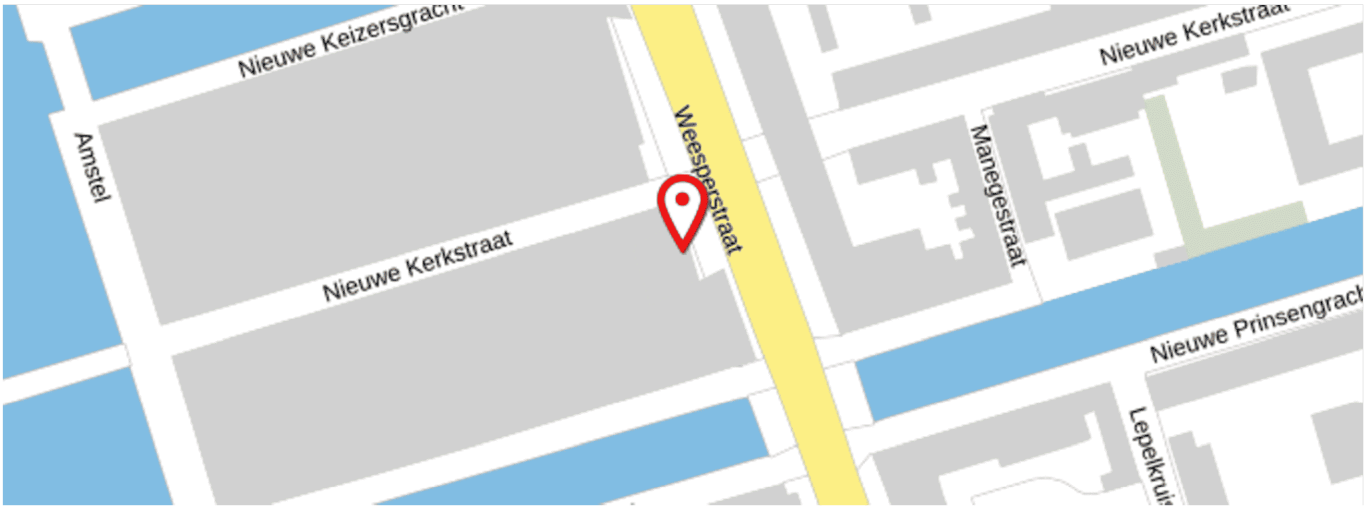

Melding

Toelichting	5.1, 2, e Het vuilnis doorzocht en meerdere adressen gevonden het grof moet met de reiniging meegenomen worden
Overlast	: 04-05-2025 19:27
Stadsdeel	: Centrum
Adres	: Weesperstraat 5.1, 2, e 1018DN Amsterdam
Gemeld op	: 04-05-2025 19:27
Hoofdcategorie	: Afval
Subcategorie	: Grof afval
Urgentie	: Normal
Bron	: Meldkamer Handhaver

Extra eigenschappen

Waar vandaan	5.1, 2, e

Melder

E-mail	: Onbekend
Telefoonnummer	: Onbekend
Verklaring contactgegevens delen	: Niet toegestaan

Foto's

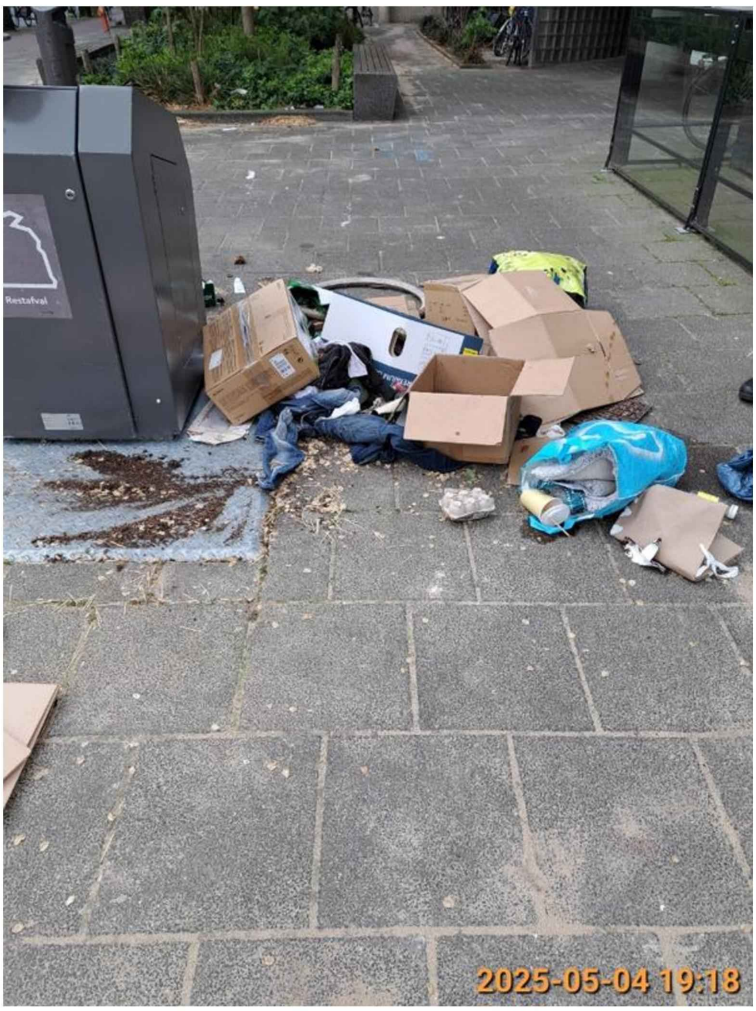

CityControl_Picture_2025-05-04_19_18_17.jpg op 04-05-2025 19:27 door melder



CityControl_Picture_2025-05-04_19_18_26.jpg op 04-05-2025 19:27 door melder

5.1, 2, e



CityControl_Picture_2025-05-04_19_18_31.jpg op 04-05-2025 19:27 door melder

Geschiedenis

Gewijzigd op 06-05-2025 om 08:41:30 door 5.1, 2, e @amsterdam.nl	Status gewijzigd naar: Afgehandeld "De gemeente werkt hard aan het schoonmaken en –houden van Amsterdam. Onze teams hebben extra diensten gedraaid tijdens Koningsdag en Bevrijdingsdag. De grote drukte rond deze feestdagen en de meivakantie zorgen voor veel extra afval. Dit maakt dat we niet op alle plekken in de stad het afval op tijd kunnen ophalen. We doen er alles aan om deze achterstand zo snel mogelijk in te lopen."
Gewijzigd op 04-05-2025 om 19:27:55 door Signalen systeem	Notitie toegevoegd: "Bijlage toegevoegd door melder: CityControl_Picture_2025-05-04_19_18_31.jpg"
Gewijzigd op 04-05-2025 om 19:27:55 door Signalen systeem	Notitie toegevoegd: "Bijlage toegevoegd door melder: CityControl_Picture_2025-05-04_19_18_26.jpg"
Gewijzigd op 04-05-2025 om 19:27:55 door Signalen systeem	Notitie toegevoegd: "Bijlage toegevoegd door melder: CityControl_Picture_2025-05-04_19_18_17.jpg"
Gewijzigd op 04-05-2025 om 19:27:55 door 5.1, 2, e @amsterdam.nl	Type gewijzigd naar: Melding
Gewijzigd op 04-05-2025 om 19:27:55 door 5.1, 2, e @amsterdam.nl	Urgentie gewijzigd naar: Normaal
Gewijzigd op 04-05-2025 om 19:27:55 door 5.1, 2, e @amsterdam.nl	Categorie gewijzigd naar: Grof afval
Gewijzigd op 04-05-2025 om 19:27:55 door 5.1, 2, e @amsterdam.nl	Servicebelofte: "Wij gaan aan het werk met uw melding. U hoort binnen 3 dagen wat wij hebben gedaan."
Gewijzigd op 04-05-2025 om 19:27:55 door 5.1, 2, e @amsterdam.nl	Status gewijzigd naar: Gemeld
Gewijzigd op 04-05-2025 om 19:27:55 door 5.1, 2, e @amsterdam.nl	Locatie gewijzigd naar: "Stadsdeel: Centrum Weesperstraat 5.1, 2, e Amsterdam"