

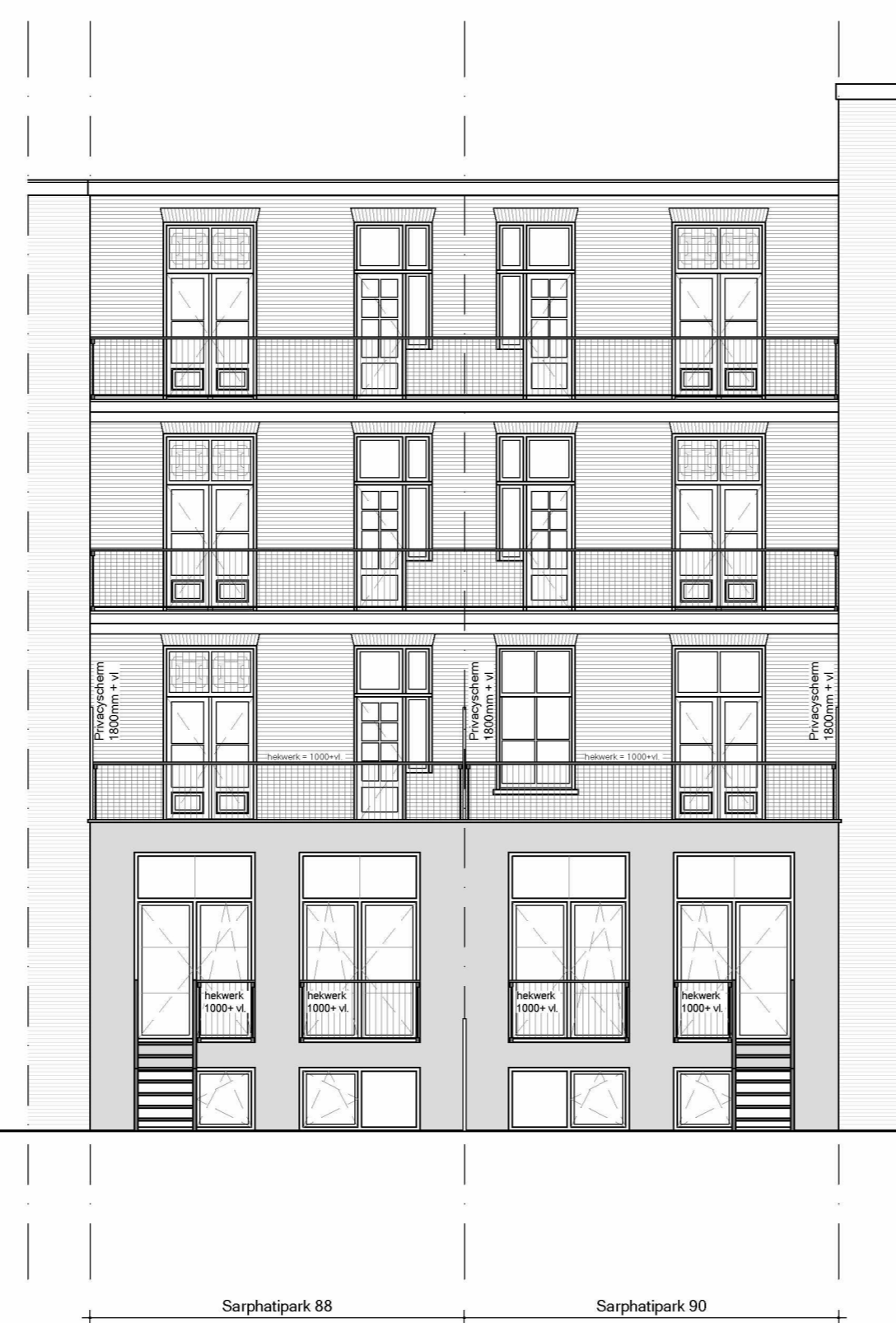

Voorgevel

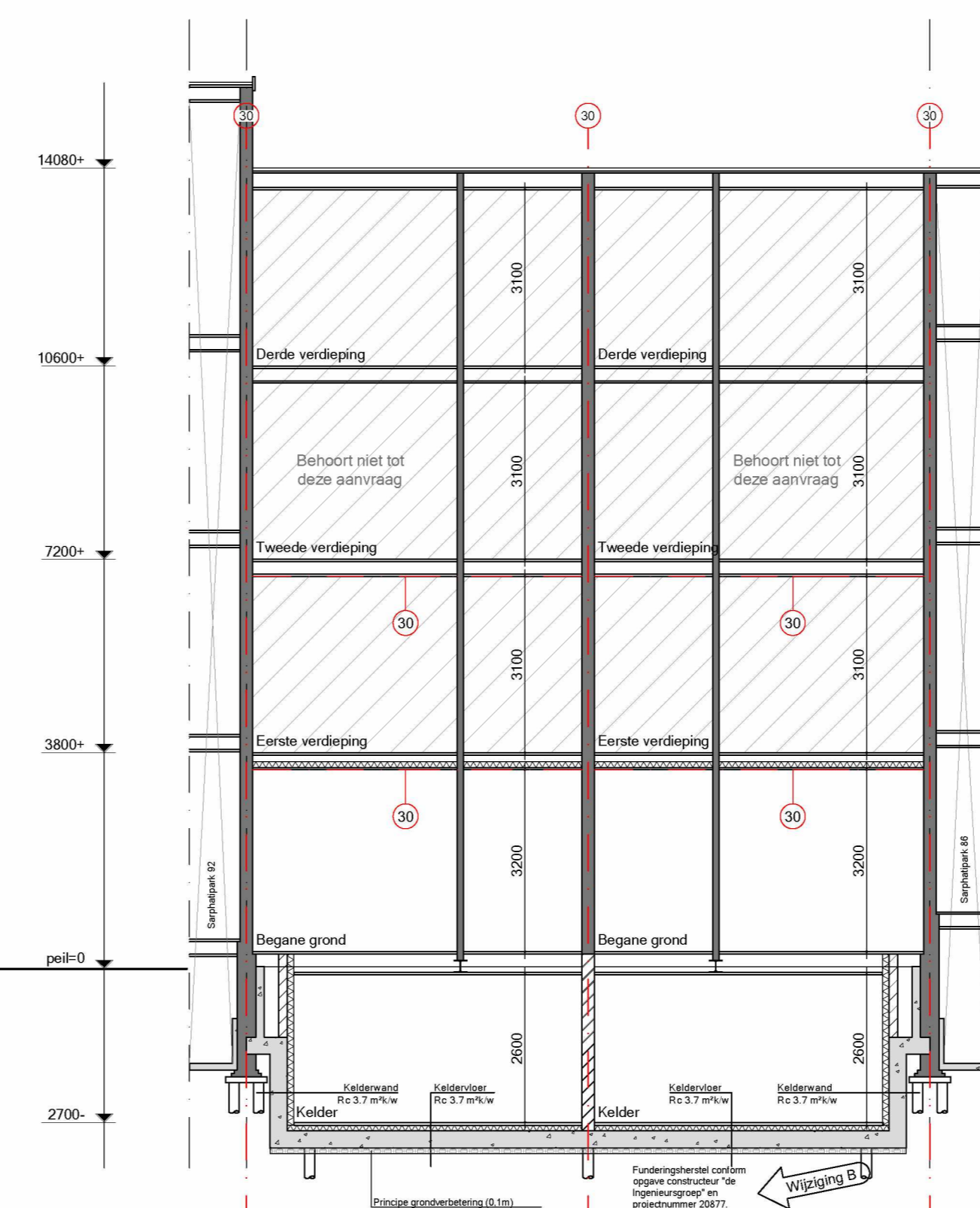

Achtergevel



Doorsnede A-A

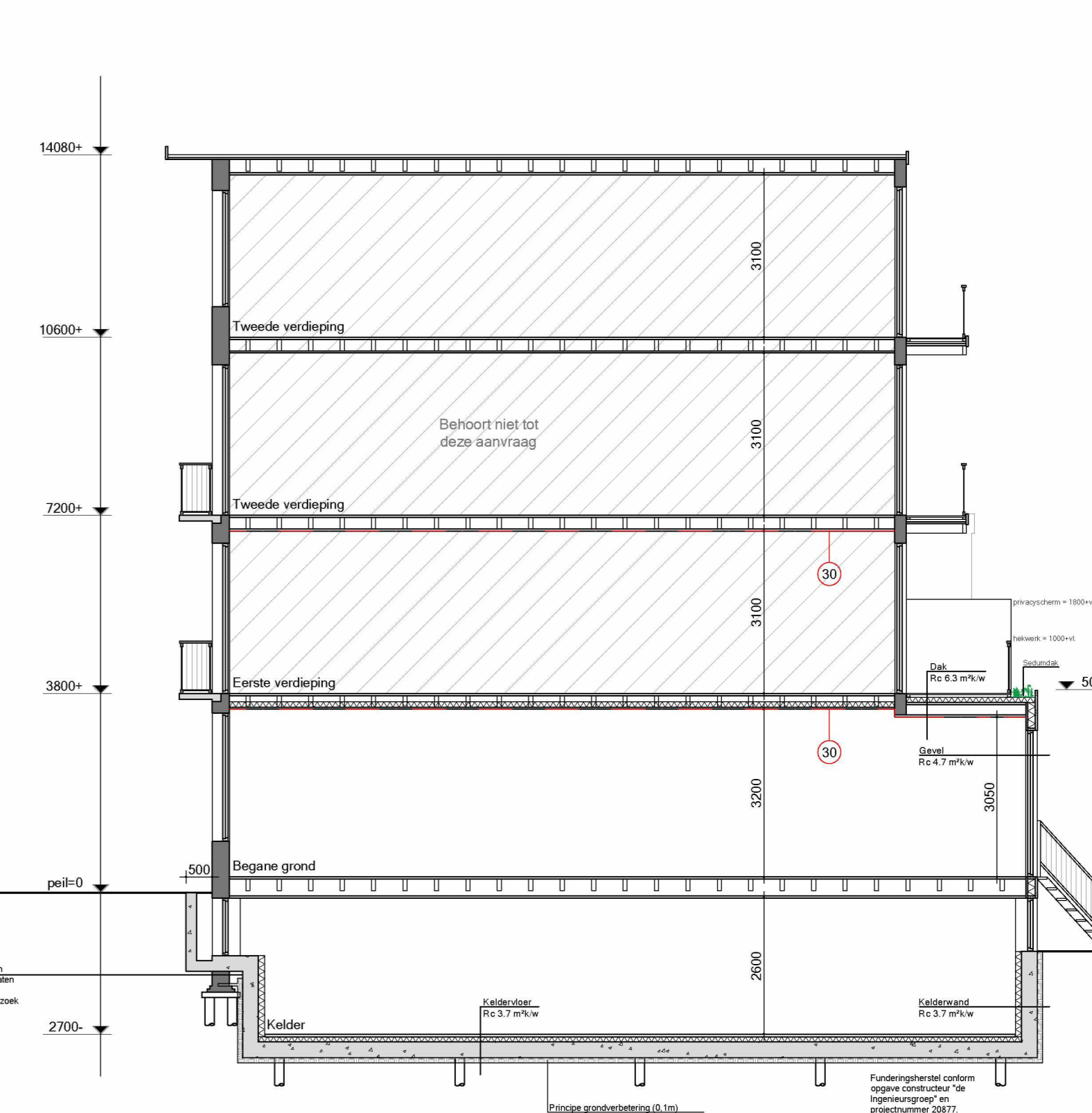

Doorsnede B-B

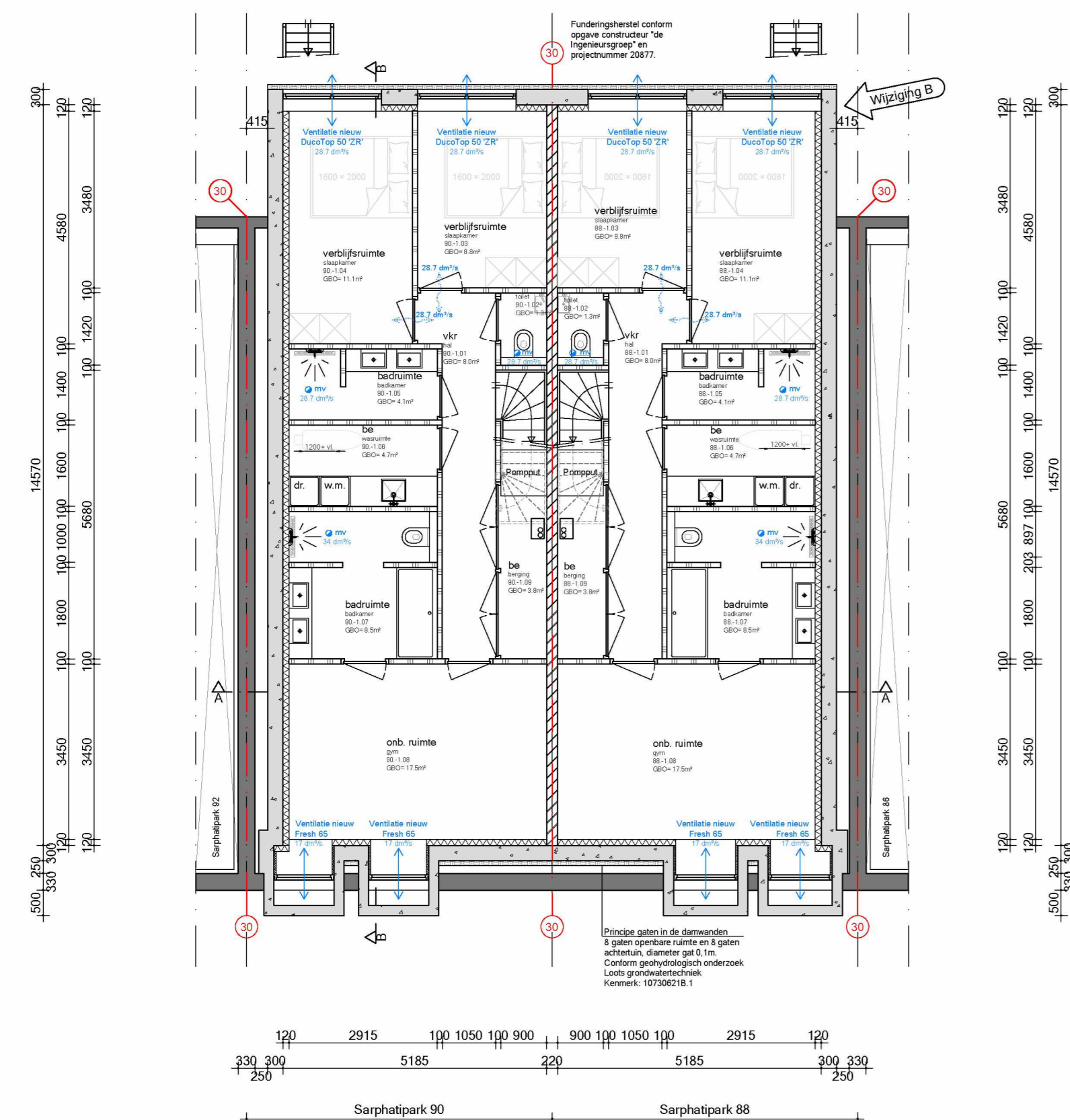
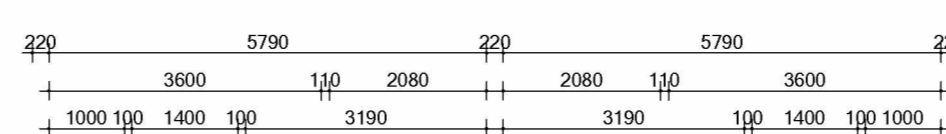
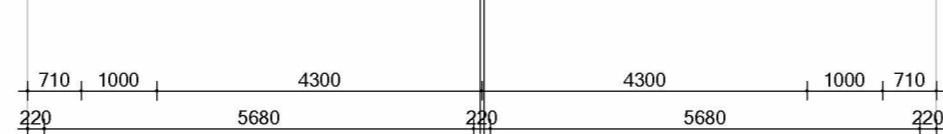
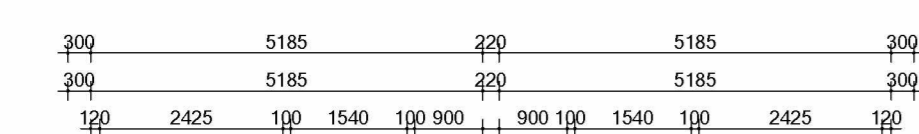

Kelder
Nieuw
Sarphatipark 90 GO = 78.1 m²
Sarphatipark 88 GO = 78.1 m²

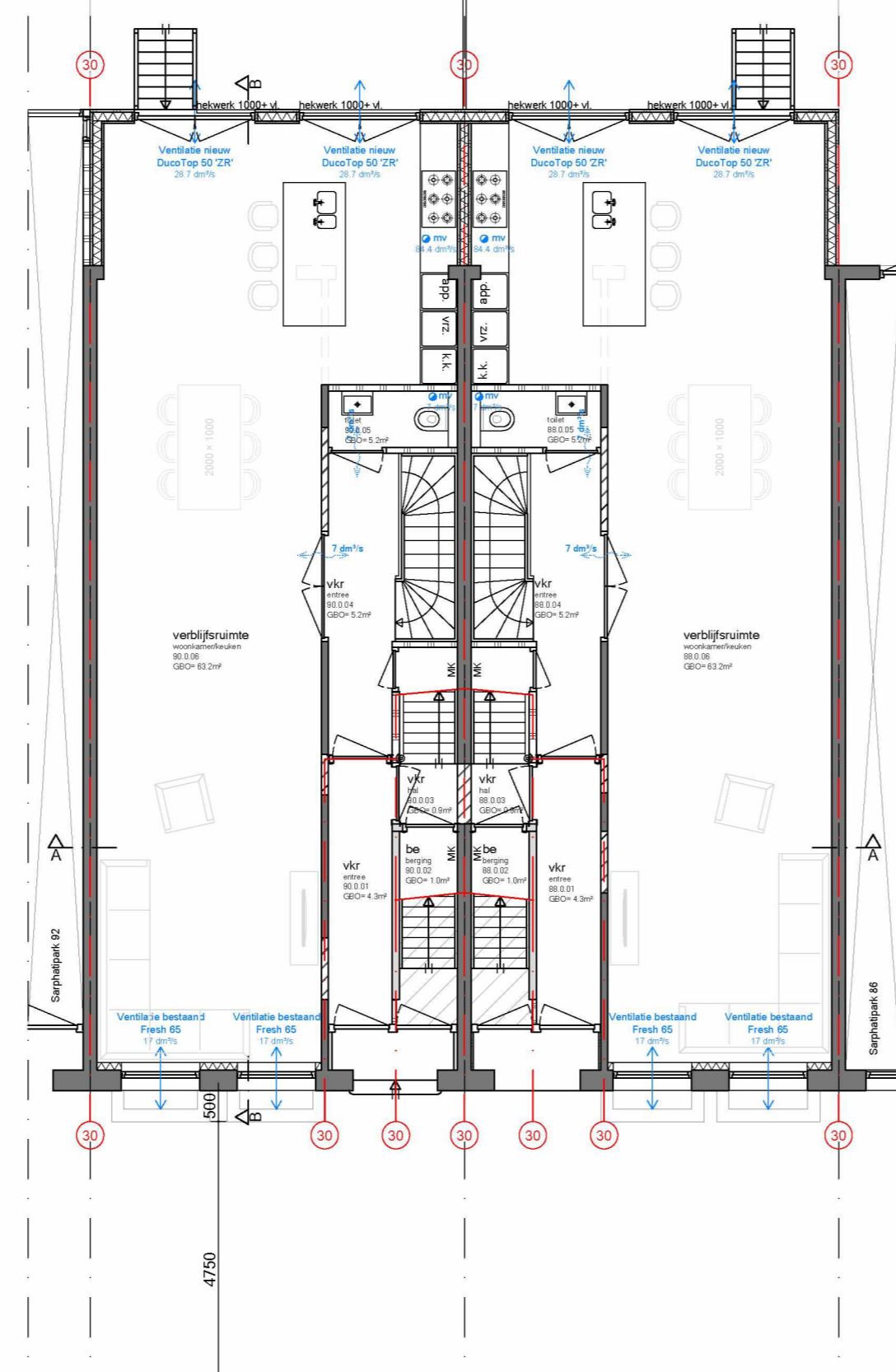

Begane grond
Nieuw
Sarphatipark 90 GO = 75.6 m²
Sarphatipark 88 GO = 75.6 m²

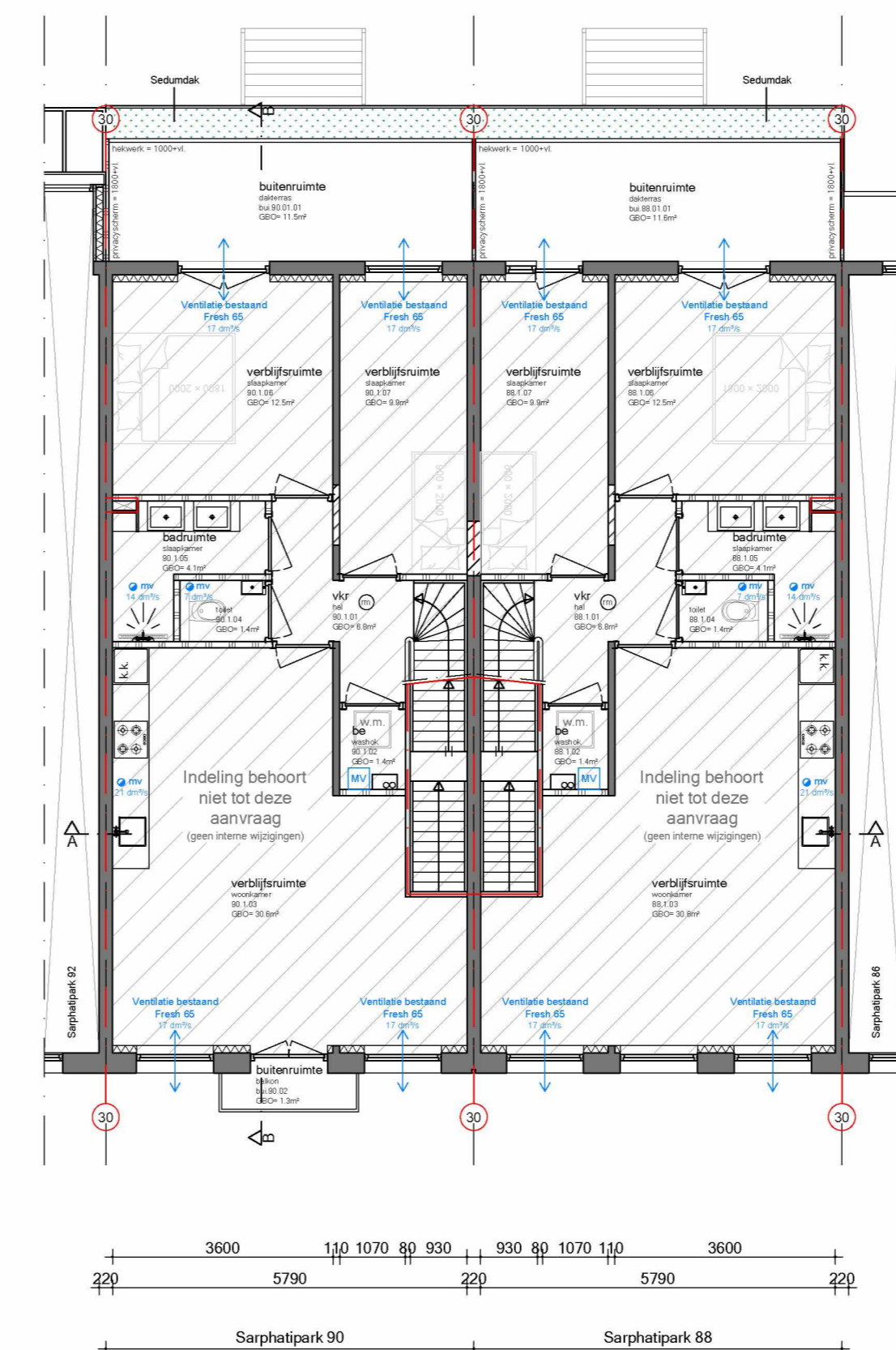

Eerste verdieping
Nieuw
Sarphatipark 90 GO = 70.9 m²
Sarphatipark 88 GO = 70.9 m²

Renvooi

- bestaand metselwerk
- nieuw metselwerk
- bestaand bouwwerk (bestaand)
- nieuw bouwwerk (nieuw)
- bestaand isolatie
- nieuw isolatie
- bestaand houten vloer
- nieuw houten vloer
- bestaand beton
- nieuw beton
- bestaand leeg met gas
- nieuw leeg met gas
- bestaand duurzame brandstof
- nieuw duurzame brandstof
- bestaand duurzame brandstof w.b.b.o. 30
- nieuw duurzame brandstof w.b.b.o. 30
- bestaand duurzame brandstof radiator
- nieuw duurzame brandstof radiator
- bestaand rookmelder conform NEN 2555
- nieuw rookmelder conform NEN 2555
- bestaand videofonhathoof
- nieuw videofonhathoof w.b.b.o. 30 minuten
- bestaand videofonhathoof w.b.b.o. 60 minuten
- nieuw videofonhathoof w.b.b.o. 60 minuten
- bestaand mechanische ventilatie
- nieuw mechanische ventilatie
- bestaand ventilatie
- nieuw ventilatie
- bestaand overbom voorzetting ventilatie
- nieuw overbom voorzetting ventilatie
- bestaand afdeling
- nieuw afdeling
- bestaand harniswaterafvoer
- nieuw harniswaterafvoer
- bestaand vloer
- nieuw vloer
- bestaand verhemensuite
- nieuw verhemensuite
- bestaand bak
- nieuw bak
- bestaand meterkast
- nieuw meterkast
- bestaand dakicht
- nieuw dakicht
- bestaand wsm
- nieuw wsm
- bestaand ginge
- nieuw ginge
- bestaand cv
- nieuw cv
- bestaand rookgasafvoer
- nieuw rookgasafvoer
- bestaand lufthoofver Lb.v. CV
- nieuw lufthoofver Lb.v. CV

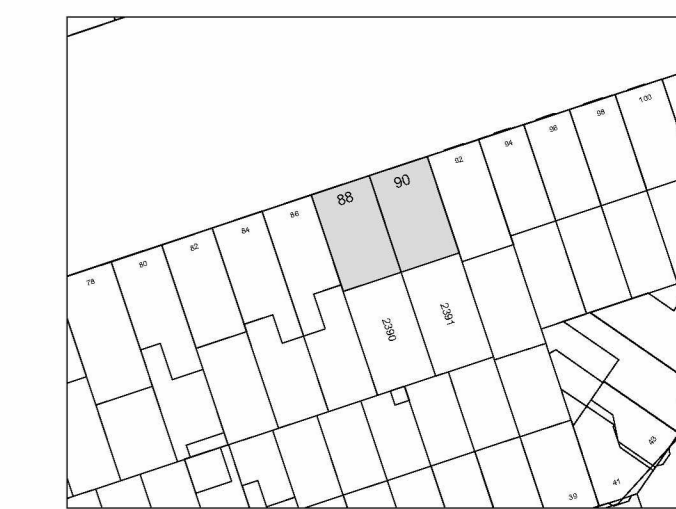

Situatie:
Kadastraal bekend: Gemeente Amsterdam
Sectie: R
Nummer: Z390 & Z391
Schaaft: 1:1000

Maatvoering:
Alle maten in het werk controleren en eventueel in overleg aanpassen aan bestaande bebouwing.

AVB
James Van der Meulen
1037 DA Amsterdam
T: 020-6403306
E: info@amsterdam.nl
www.amsterdamvanvoeringbeheer.nl

Werk:
Sarphatipark 88-90 te Amsterdam

Opdrachtgever:
Rembrandt Propco VIII B.V.

Onderwerp:
Nieuwe situatie

Datum:
19 mei 2021

Datum gewijzigd:
A: 10 augustus 2020
B: 15 februari 2023
C:
D:

Schaaf:
1:100

Formaat:
A0

Client:
CB

Tekeningnummer:
N02