

## Algemene informatie

**Datum controle:** 9/28/2020  
**Inspectie bureau:** Boomtotaalzorg  
**Boomsoort:** Ulmus hollandica 'Vegeta'  
**Stamdiameter pi-band:** 44  
**Beleidstatus:**  
**Stadsdeel:** West  
**Wijk:** Spaarndammer- en  
**Buurt:** Spaarndammerbuurt Zuidoost  
**Straatnaam:** Van Noordkade

[Toon locatie in Google Maps](#)

[Navigeer met Google Maps naar de locatie](#)

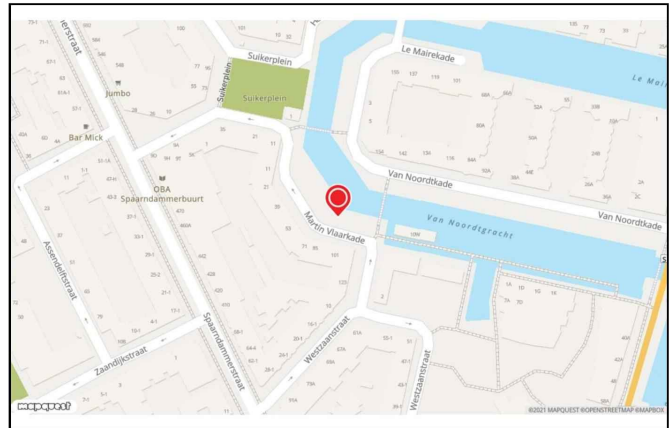

## Onderzoeksresultaten

**Omgevingsrisicoklasse:** Algemeen  
**Conditie:** Slecht  
**Onderzoeksmethoden:** Visuele Inspectie en Prikken op maaiveld; Geluidstomograaf op maaiveld



### Prikken (maaiveld):

Locatie : maaiveld noordzijde  
StamØ op prikhoogte : 74  
Prikrichting : horizontaal  
Meetwaarden : 5cm  
Indicatieve restwanddikte : 69 cm  
Overige noemensw.h : vruchtlichamen van Dikrandtonderzwam.

### Geluidstomograaf (maaiveld):

Meethoogte t.o.v. mv : 5cm boven maaiveld

StamØ op meethoogte : 74 cm

Minimaal benodigde restw. (mattheck norm) : 11 cm

Minimaal benodigde restw. (mattheck\*1.4) : 16 cm

Meetwaarden per meting :

In het Tomogram wordt goed gezond hout gevisualiseerd d.m.v. de blauwe kleur, hout van verminderde kwaliteit, wordt weergegeven met groen, hout van matige tot slechte kwaliteit wordt weergegeven in geel en rood. De rode lijn in het tomogram visualiseert de Mattecknorm. Op basis van het tomogram is de houtkwaliteit aanzienlijk verminderd, de restwand Mattecknorm is nog beperkt aanwezig, maar wel op twee plaatsen doorbroken.

Overige noemensw.h :

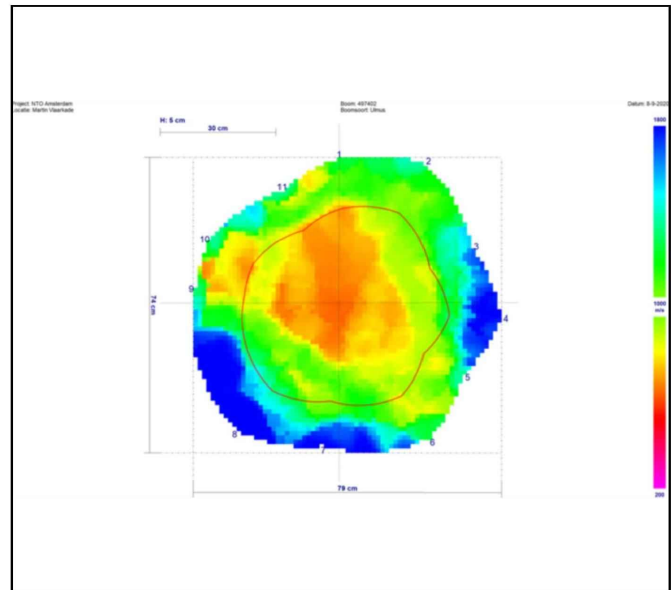

### Conclusie en advies

Maatregel	Locatie	Risico	Urgentie	Gebrek
Vellen	Stamvoet	Stambreuk of Instabiliteit	< 12 maanden	Dikrandtonderzwam

**Veiligheidscategorie:** Risicoboom

**Levensduur:** 3 - 5 jaar

**Toelichting:**

Omgevingsrisicoklasse: Algemeen

Veiligheidsrisico: Risicoboom, vanwege zware dood hout in kroon, en vanwege aantasting door Dikrandtonderzwam en beperkte restwand.

Advies: Wij adviseren de boom te kappen, de aantasting is onomkeerbaar en zal de houtkwaliteit geleidelijk aan doen verminderen waardoor een veiligheidsrisico ontstaat. Gelet op de slechte conditie is geen herstel te verwachten.

Urgentie: < 1 jaar.

#### Advies duurzame instandhouding

De boom is niet duurzaam te handhaven, gelet op aantasting en slechte conditie adviseren wij de boom te kappen.

#### Advies flora en fauna

Indicatie: Geen

Advies: Geen

Opmerkingen:



### Risicoafweging beheerder

#### Advies maatregel:

Vellen (boom verwijderen)

#### Besluit maatregel:

Vellen (boom verwijderen)

**Datum Besluit:** 10/2/2020

**Urgentietermijn:** < 12 maanden

**Toelichting urgentie:**

**Motivatie:**