

[REDACTED]

Van: [REDACTED]
Verzonden: maandag 23 november 2020 12:35
Aan: Marktbureau.vergunningen
Onderwerp: RE: 20.285 - [REDACTED]

Categorieën: [REDACTED]

Dat kan zeker.

Verzonden vanaf mijn Galaxy

----- Oorspronkelijk bericht -----

Van: "Marktbureau.vergunningen"
Datum: 23-11-20 11:11 (GMT+01:00)
Aan: "[REDACTED]"
Onderwerp: 20.285 - [REDACTED] - Rembrandtpark

Hi [REDACTED],

We hebben een nieuwe aanvraag ontvangen voor een reguliere staanplaats buiten de markt, omgeving Rembrandtpark. Eerder schreef je dat een afwijzing zou gelden voor alle aanvragen rondom het Rembrandtpark (zie bijlage).

Kunnen we de gebieden Rembrandtpark Noord & Zuid toevoegen aan de plekken waar geen aanvragen gedaan kunnen worden?

https://www.amsterdam.nl/veelgevraagd/?productid=%7B4C9C64FF-A40B-4379-ADF7-9164E7F991C6%7D#case_%7B18333DBC-0EDF-4FE3-A708-427E8B5A26C6%7D

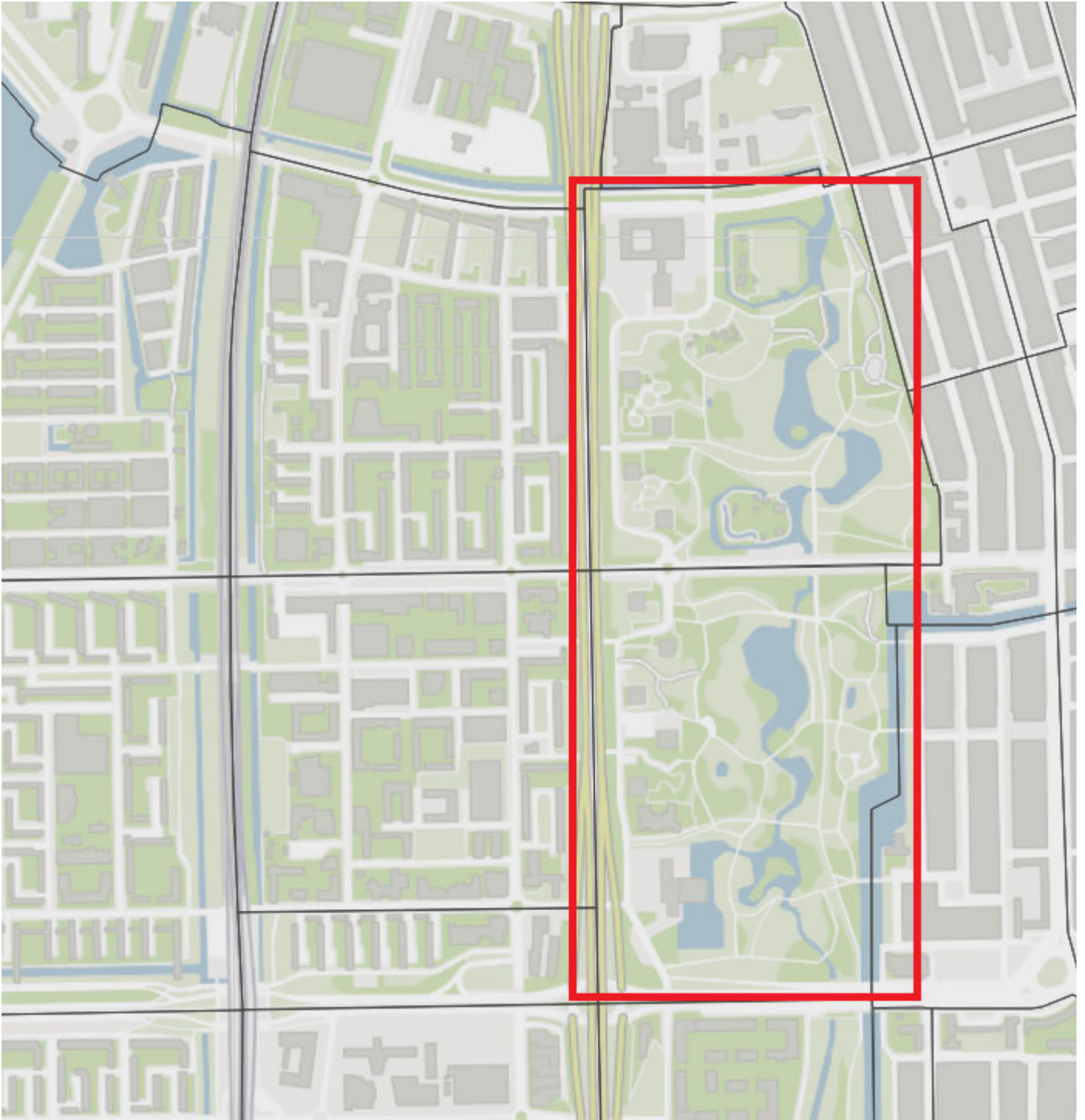

Als je deze aanvraag wilt behandelen, hierbij de QuickScan

Graag ontvangen we jullie eerste reactie op onderstaande QuickScan. Wat kunnen we doorgeven aan de ondernemer?

- A. "Het is op basis van de versterkte gegevens uitgesloten dat er een staanplaats komt." (we raden de ondernemer dan af een officiële aanvraag in te dienen)
- B. "Er zou misschien iets mogelijk kunnen zijn op bepaalde voorwaarden, maar daarvoor moeten we het inhoudelijk beoordelen."

De aanvraagprocedure van staanplaatsen buiten de markt kent **3 fasen** (toelichting fasen onder de tabel)

- Fase 1: QuickScan
- Fase 2: Aanvraag omgevingsvergunning
- Fase 3: Definitieve aanvraag staanplaatsvergunning

Fase 1, de QuickScan:

1.	Uw naam en telefoonnummer:	
2.	Op welke plek wilt u een staanplaats? Geef de exacte locatie: adres + locatieschets Gebruik hiervoor: https://data.amsterdam.nl/data/?modus=kaart	https://data.amsterdam.nl/data/geozoek/?center=52.3542908%2C4.85161
3.	Wat wilt u verkopen op de staanplaats?	Verse huisgemaakte seizoenssoepen met bijhorende producten zoals enkele daarbij enkele non alcoholische gezonde drankjes zoals sapjes en biologische soepen uiteraard vers bereid en altijd een vegetarische/veganistische variant vooral gericht zijn op de sportende Amsterdammer, wandelaars en een en
4.	Gewenste openingstijden en –dagen:	Vanaf lunchtijd 11.00 uur tot de vroege avond 19.00 uur, op de dagen van v
5.	Afmetingen van de verkoopunit:	+/- 6m ²
6.	Voeg een foto in van uw verkoopunit of een unit die erop lijkt:	Fout! Bestandsnaam niet opgegeven.
7.	Wilt u een permanente staanplaats of een mobiele staanplaats die 's nachts wordt weggehaald?	Mobiele staanplaats
8.	Geef aan in welke maanden u de staanplaats wilt	Jaarrond

Alvast bedankt,

Vriendelijke groet,

Marktbureau Vergunningen

Gemeente Amsterdam

T 14020
markt_bureau.vergunningen@amsterdam.nl
Werkdagen: ma/di/do/vr
Op dit bericht is een proclaimer van toepassing:
amsterdam.nl/proclaimer